

# ANEXO II

# BARCELONA

A faint, grayscale background image of a balance scale is visible behind the text. The scale is positioned on the right side of the frame, with its beam extending towards the left. The two pans are visible, hanging from the beam. The overall image has a light gray gradient background.

## AUDIENCIA PROVINCIAL DE BARCELONA MEMORIA 2013

### I. INTRODUCCIÓN.-



La Audiencia Provincial de Barcelona cuenta con veintidós secciones. Once de estas Secciones son penales (Secciones: 2, 3, 5, 6, 7, 8, 9, 10, 20, 21 y 22); diez tienen atribuidas competencias en el orden civil (Secciones: 1, 4, 11, 12, 13, 14, 16, 17, 18 y 19) y una sección tiene competencia exclusiva en materia mercantil (Sección 15).

La Audiencia Provincial de Barcelona tenía su ubicación tradicional en las dependencias del Palacio de Justicia sito en el Paseo de Lluís Companys, compartiendo su espacio con el Tribunal Superior de Justicia. No obstante, el aumento del número de Secciones de la Audiencia Provincial determinó que en el año 2009 se segregaran de este edificio tres Secciones, actualmente ubicadas en la calle *Roger de Flor*, a una distancia de doscientos metros del Palacio de Justicia. Las Secciones segregadas son todas civiles, lo que simplifica el servicio de custodia y traslado de presos y detenidos; siendo concretamente las Secciones 4 y 13 (ambas tienen atribuido el conocimiento de recursos en materia arrendaticia) y la Sección 14.

Está prevista la construcción de un edificio de nueva planta que acoja la Audiencia Provincial, no obstante, las restricciones presupuestarias determinan el actual abandono del proyecto. La renuncia debe ir acompañada de un mayor compromiso por superar las deficiencias que soporta la sede actual. Resulta así evidente la necesidad de terminar las obras de rehabilitación del Palacio de Justicia y se muestra ineludible mejorar las condiciones de salubridad del edificio.

Por otro lado, resulta plenamente abordable que las Salas de Audiencia de las distintas Secciones Penales vengán dotadas –todas ellas– de un sistema de videoconferencia con pantallas de gran tamaño que facilite la realización satisfactoria –sin paralizaciones derivadas de compartir un mismo equipo y en condiciones idóneas de visión y sonido– de las pruebas personales que resulten afectadas. Se entiende que su instalación sería rápidamente compensado no sólo desde la consideración del esfuerzo personal del que liberaría a muchos colaboradores de la justicia (testigos o peritos), sino atendiendo también a un criterio exclusivamente

económico, considerando para ello los gastos de desplazamiento (transporte, alojamiento, dietas etc) que se evitarían a la Administración Pública.

Por otro lado, resulta necesario crear una nueva Sala de Audiencias que permita acoger la celebración de juicios penales con múltiples abogados ante la proliferación de los llamados “*macrojuicios*”.

En todo caso, la limitación arquitectónica no permite satisfacer la necesidad de dotar a la Audiencia Provincial con despachos individuales para los magistrados, para posibilitar su aislamiento y productividad. La necesidad es particularmente acuciante respecto de los magistrados de secciones penales, habida cuenta que la celebración de juicios orales les obliga a la organización de su agenda de trabajo en la sede judicial y los despachos colectivos dificultan el rendimiento en la eventualidad de suspensiones o conformidades en los juicios orales inicialmente previstos.

## **II. SECCIONES CIVILES.-**

Como se ha dicho, son once las secciones que asumen la jurisdicción civil.

La especialización entre ellas se ha estructurado de la siguiente manera:

- Secciones 4 y 13 ----- Conocimiento específico en materia de Arrendamientos rústicos, urbanos y precario.
- Secciones 12 y 18 ----- Conocimiento específico en materia de derecho de familia.
- Sección 15 ----- Conocimiento específico en materia mercantil; Ley concursal y arbitrajes.

En todo caso, las secciones 4 y 13 no sólo conocen de materia arrendaticia, sino que completan su ingreso con turno general; la sección 12 con asuntos civiles procedentes de los Juzgados de Violencia Doméstica y la sección 18 con recursos de apelación en materia de incapacidades.

Fuera de estas especialidades el reparto de asuntos entre las distintas secciones es aleatorio, sin que las secciones tengan atribuidos juzgados de primera instancia específicos de los de la provincia.

Todas las Secciones cuentan con una planta de cuatro magistrados, con la excepción de la sección 19 que está dotada con sólo tres magistrados.

### III. SECCIONES PENALES.-

Durante el año 2013, cada una de las once secciones penales ha tenido asignadas las apelaciones de las resoluciones de los Juzgados de Instrucción que les fueron específicamente atribuidos. El sistema trataba de garantizar que se mantuviera un criterio uniforme respecto de una misma investigación.

Por otro lado, y con la finalidad de que el enjuiciamiento de los distintos procedimientos se realizara por Tribunal distinto del que haya venido conociendo durante la instrucción, el reparto de asuntos para su enjuiciamiento en única instancia por la Audiencia Provincial responde a un criterio de turno aleatorio y en el año 2013 se ha introducido que se excluya en el reparto precisamente a la Sección que haya conocido del asunto en fase sumarial.

Las apelaciones de las sentencias de Juicios de Faltas y de las sentencias dictadas por los Juzgados de lo Penal se asignan por un sistema de turno aleatorio entre las distintas Secciones. El hecho de que no se atribuyan siempre a la misma Sección permite un reparto más igualitario de la carga de trabajo de las distintas Secciones y conciencia a los magistrados sobre la necesidad de unificar criterios entre las distintas Secciones de la Audiencia Provincial, impulsando así una mayor seguridad jurídica para el ciudadano en todo el espacio jurisdiccional.

En todo caso existen algunos criterios de reparto asentados en la especialización, siendo estos:

- Sección 2 ----- Conocimiento específico de las cuestiones de competencia.
- Sección 3 ----- Conocimiento específico respecto a la jurisdicción de menores.
- Sección 20 ----- Conocimiento exclusivo en materia de Violencia de género.
- Sección 21 ----- Conocimiento específico en materia de vigilancia penitenciaria.
- Sección 22 ----- Conocimiento específico en materia de Violencia de género.

Todas las Secciones contaban con cuatro magistrados a principios del año 2013, con la sola excepción de la sección 20 que contaba con una planta de cinco magistrados.

Durante el año 2013 se ha contado con cuatro magistrados de refuerzo –en comisión de servicio con relevación de funciones- que fueron asignados a las Secciones 6ª, 9ª, 20ª y 21ª. En todo caso, estos refuerzos resultan insignificantes para compensar la desproporción entre el volumen de entrada de asuntos y el número de magistrados con que cuenta la Audiencia Provincial.

#### IV. INGRESO CIVIL (AUDIENCIA)

- *Ingreso civil.*- Los números de entrada en las secciones civiles de la Audiencia Provincial ha disminuido significativamente en el último año. Frente a una entrada de 11.073, 11.990 y 11.976 asuntos en los años 2010, 2011 y 2012, en el pasado año disminuyó la entrada de asuntos hasta 9.643 asuntos.
- 

AUDIENCIA PROVINCIAL BARCELONA									
ESTADÍSTICA SECCIONES CIVILES 2013									
comparativa de reparto desde 2005 hasta 2013									
SECCIONES / AÑO	2005	2006	2007	2008	2009	2010	2011	2012	2013
PRIMERA	924	811	851	830	833	871	1.108	1084	860
CUARTA	1.048	918	935	1.037	973	987	1.047	997	731
DÉCIMO-PRIMERA	1.048	927	1.043	1.043	1.039	1.103	1.178	1081	861
DÉCIMO-SEGUNDA	1.115	971	1.311	1.113	1.127	1.201	1.258	1587	1463
DÉCIMO-TERCERA	1.049	918	937	1.036	973	986	1.049	998	730
DÉCIMO-CUARTA	1.050	927	1.041	1.043	1.041	1.102	1.177	1082	860
DÉCIMO-QUINTA	867	739	943	758	530	652	739	824	553
DÉCIMO-SEXTA	1.048	925	1.042	1.044	1.040	1.104	1.174	1082	862
DÉCIMO-SÉPTIMA	1048	926	1041	1044	1039	1105	1.172	1085	862
DÉCIMO-OCTAVA	1059	931	1137	1061	1070	1145	1.199	1336	1223
DÉCIMO-NOVENA	794	699	780	784	821	817	889	820	638
<b>TOTALES</b>	<b>11.050</b>	<b>9.692</b>	<b>11.061</b>	<b>10.793</b>	<b>10.486</b>	<b>11.073</b>	<b>11.990</b>	<b>11.976</b>	<b>9.643</b>

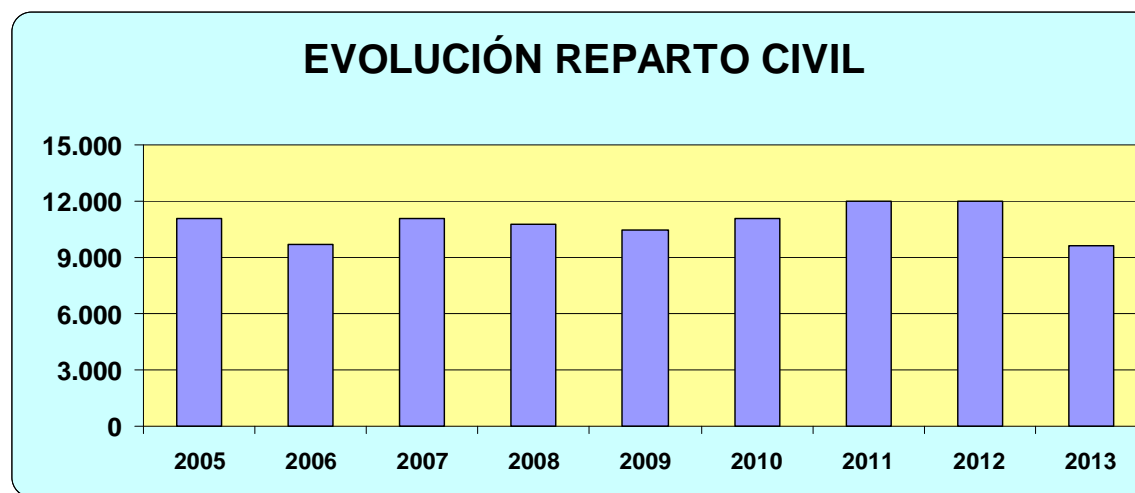

- Resoluciones civiles.- Esta circunstancia y el mantenimiento de una alta tasa de resolución (fueron resueltos 11.330 asuntos), ha permitido –por primera vez- la disminución del número de asuntos pendientes de resolución de los 10.996 existentes a finales del año 2012, a los 10.279 pendientes al finalizar el pasado año.

RESOLUCIONES CIVILES AÑO 2013					
SECCIONES	SENTENCIAS	AUTOS FONDO	OTROS AUTOS	DECRETOS	TOTALES
PRIMERA	573	205	45	130	953
CUARTA	605	184	37	136	962
DÉCIMO-PRIMERA	580	224	59	169	1.032
DÉCIMO-SEGUNDA	881	396	1	125	1.403
DÉCIMO-TERCERA	691	167	83	165	1.106
DÉCIMO-CUARTA	601	219	60	203	1.083
DÉCIMO-QUINTA	479	151	11	108	749
DÉCIMO-SEXTA	598	299	36	145	1.078
DÉCIMO-SÉPTIMA	594	262	13	151	1.020
DÉCIMO-OCTAVA	814	295	5	73	1.187
DÉCIMO-NOVENA	437	205	3	112	757
<b>TOTALES</b>	<b>6.853</b>	<b>2.607</b>	<b>353</b>	<b>1.517</b>	<b>11.330</b>

EVOLUCIÓN DE LAS RESOLUCIONES CIVILES									
SECCIONES / AÑO	2005	2006	2007	2008	2009	2010	2011	2.012	2.013
PRIMERA	999	859	930	953	824	829	925	1.100	953
CUARTA	1.033	920	939	1.023	1.103	994	1.035	1.058	962
DÉCIMO-PRIMERA	1.170	1.189	1.162	1.173	1.126	1.127	1.113	1.062	1.032
DÉCIMO-SEGUNDA	1.089	1.013	1.140	1.114	1.283	981	1.085	1321	1403
DÉCIMO-TERCERA	1.156	1.049	1.046	1.097	1.046	1.074	1.026	1074	1106
DÉCIMO-CUARTA	1.024	1.002	994	991	1.197	1.183	1.045	1132	1083
DÉCIMO-QUINTA	1.179	1.020	1.025	869	745	697	835	739	749
DÉCIMO-SEXTA	1.003	958	950	1.003	993	1.019	1.157	1263	1078
DÉCIMO-SÉPTIMA	959	953	1020	962	1002	989	1064	1159	1020
DÉCIMO-OCTAVA	1118	1048	853	1115	1000	1034	1149	1164	1187
DÉCIMO-NOVENA	785	688	703	700	781	724	913	883	757
TOTALES	11.515	10.699	10.762	11.000	11.100	10.651	11.347	11.955	11.330



- Pendencia civil.- En todo caso, se mantiene un tiempo de respuesta promedio de casi 11 meses. Esta circunstancia –y que por primera vez se establezca una tasa de resolución superior al volumen de entrada- invita más que nunca a la dotación de refuerzos temporales en las Secciones Civiles de la Audiencia Provincial, de manera que se posibilite su puesta al día de manera definitiva.

PENDENCIA CAUSAS CIVILES 2013				
SECCIONES	PENDIEN. 31.12.2012	RECIBI.Y REABIER.	RESUELTOS	PENDIEN.31.12.2013
PRIMERA	1255	933	953	1235
CUARTA	874	814	965	723
DÉCIMO-PRIMERA	1224	976	1038	1162
DÉCIMO-SEGUNDA	1351	1470	1360	1461
DÉCIMO-TERCERA	561	909	1114	356
DÉCIMO-CUARTA	1042	1005	1084	963
DÉCIMO-QUINTA	521	611	751	381
DÉCIMO-SEXTA	1148	973	1076	1045
DÉCIMO-SÉPTIMA	1230	968	1021	1177
DÉCIMO-OCTAVA	1109	1251	1244	1116
DÉCIMO-NOVENA	681	724	745	660
<b>TOTALES</b>	<b>10996</b>	<b>10634</b>	<b>11351</b>	<b>10279</b>

EVOLUCIÓN DE LA PENDENCIA DE CAUSAS CIVILES									
SECCIONES / AÑO	2005	2006	2007	2008	2009	2010	2011	2012	2013
PRIMERA	873	863	857	799	865	935	1169	1255	1235
CUARTA	561	581	621	718	680	733	853	874	723
DÉCIMO-PRIMERA	791	660	670	692	770	876	1098	1224	1162
DÉCIMO-SEGUNDA	430	418	643	672	553	798	1016	1351	1461
DÉCIMO-TERCERA	490	426	394	433	436	410	542	561	356
DÉCIMO-CUARTA	610	556	654	756	669	703	956	1042	963
DÉCIMO-QUINTA	915	683	615	517	411	373	345	521	381
DÉCIMO-SEXTA	554	617	732	861	961	1104	1195	1148	1045
DÉCIMO-SÉPTIMA	491	516	574	689	774	950	1191	1230	1177
DÉCIMO-OCTAVA	720	577	845	765	820	908	955	1109	1116
DÉCIMO-NOVENA	186	216	307	427	457	570	637	681	660
<b>TOTALES</b>	<b>6.621</b>	<b>6.113</b>	<b>6.912</b>	<b>7.329</b>	<b>7396</b>	<b>8360</b>	<b>9.957</b>	<b>10.996</b>	<b>10.279</b>



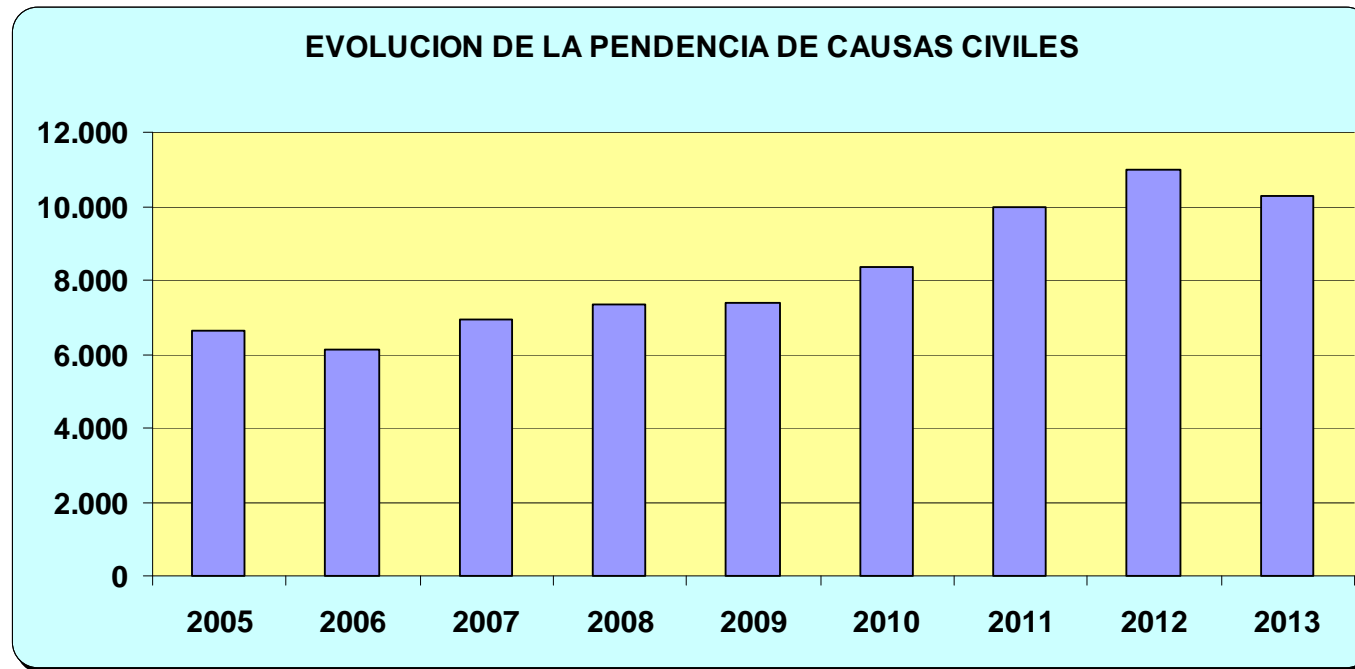

## **V. INGRESO PENAL.**

- Ingreso penal.- En los años 2006 y 2007 ingresaron en la Audiencia de Barcelona 17.000 asuntos penales.

El ingreso se incrementó en los años 2008, 2009, 2010 hasta los 20.000 asuntos.

En el año 2011 volvió a aumentar el ingreso hasta 21.000 casos y volvió a hacerlo el 2012 hasta 22.000 asuntos penales.

En el año 2013 se ha producido un nuevo incremento hasta los 23.000 asuntos (22.804).

<b>EVOLUCIÓN DEL REPARTO PENAL AUDIENCIA PROVINCIAL DE BARCELONA</b>									
<b>SECCIONES / AÑO</b>	<b>2005</b>	<b>2006</b>	<b>2007</b>	<b>2008</b>	<b>2009</b>	<b>2010</b>	<b>2011</b>	<b>2012</b>	<b>2013</b>
<b>SEGUNDA</b>	2.180	1.870	2.018	1.575	1.649	1.690	1.967	2.073	2.155
<b>TERCERA</b>	2.265	1.705	1.663	1.927	2.048	1.884	2.025	2.317	2.133
<b>QUINTA</b>	1.812	1.670	1.793	1.962	1.837	1.911	2.319	2.205	2.131
<b>SEXTA</b>	1.959	1.565	1.708	1.839	1.871	1.804	1.744	2.059	2.245
<b>SÉPTIMA</b>	2.021	1.638	1.977	2.105	1.966	1.790	1.867	1.882	1.941
<b>OCTAVA</b>	2.126	1.781	1.985	1.624	1.651	1.606	1.540	1.825	2.048
<b>NOVENA</b>	3.058	2.465	2.733	1.817	1.948	1.795	1.932	1.997	2.100
<b>DÉCIMA</b>	1.960	1.614	2.095	1.544	1.666	1.837	1.725	1.969	2.069
<b>VIGÉSIMA</b>	0	2.661	2.984	3.352	3.249	2.130	2.259	2.025	1.981
<b>VIGÉSIMA-PRIMERA</b>				2.479	2.397	2.241	2.333	2.305	2.641
<b>VIGÉSIMA-SEGUNDA</b>						1.217	1.111	1.219	1.328
<b>JURADO</b>	30	44	48	38	38	45	49	54	32
<b>TOTALES</b>	<b>17.411</b>	<b>17.013</b>	<b>19.004</b>	<b>20.262</b>	<b>20.320</b>	<b>19.950</b>	<b>20.871</b>	<b>21.930</b>	<b>22.804</b>

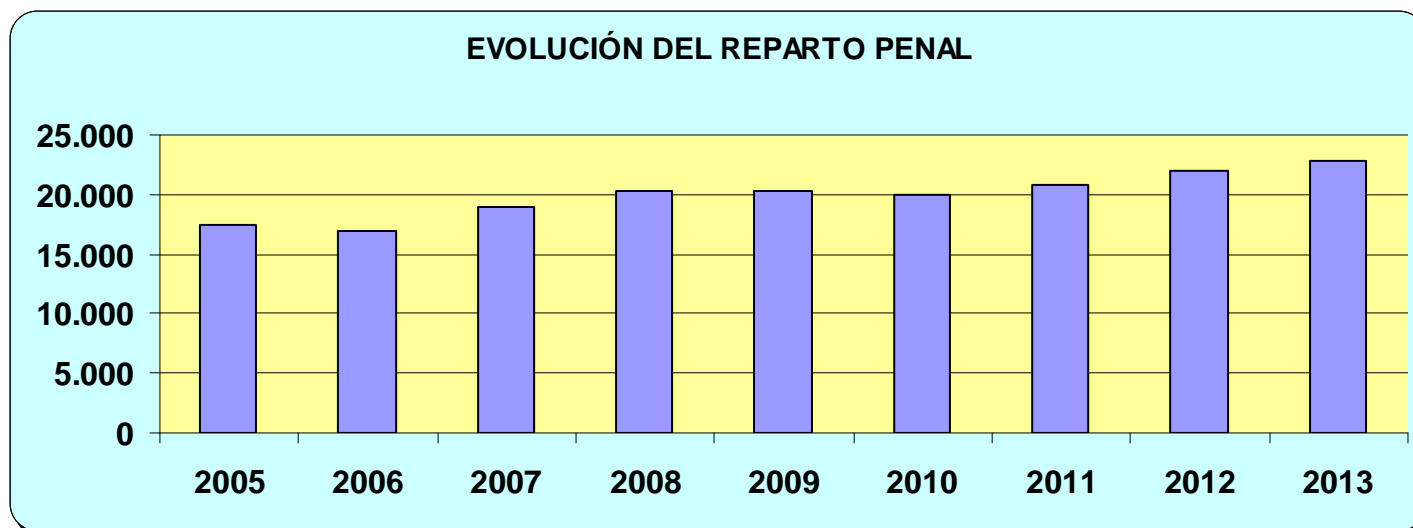

Así pues, se ha producido un incremento del 30% del volumen de entrada en los últimos seis años, siendo la dotación de la Audiencia Provincial la misma y habiendo disminuido el número de magistrados de refuerzo.

La situación resulta insostenible, debiendo destacarse que las Secciones Penales tienen ahora un volumen de entrada del 146,08% respecto del volumen máximo de entrada recomendado por el Consejo General del Poder Judicial; lo que contrasta con el 112% que registra la media de los Juzgados de lo Penal de Barcelona y su Provincia.

- Resoluciones penales.- Los asuntos resueltos en los años 2006 y 2007 fueron 16.408 y 17.682 respectivamente.

RESOLUCIONES PENALES DICTADAS EN 2013						
SECCIONES	UNICA INSTAN.	APEL. DELITO	APEL. FALTA	AUTOS	DECRETOS	TOTALES
SEGUNDA	95	530	366	964	51	2.006
TERCERA	124	301	577	1.094	313	2.409
QUINTA	115	534	407	948	0	2.004
SEXTA	109	573	498	1.144	14	2.338
SÉPTIMA	159	575	418	661	270	2.083
OCTAVA	146	469	370	729	254	1.968
NOVENA	105	454	418	728	39	1.744
DÉCIMA	134	491	365	793	8	1.791
VIGÉSIMA	36	1.542	70	1.328	89	3.065
VIG-PRIMERA	108	212	0	1.840	0	2.160
VIG-SEGUNDA	103	421	33	686	63	1.306
JURADO	45	0	0	2	0	47
TOTALES	1.279	6.102	3.522	10.917	1.101	22.921

El aumento de la litigiosidad penal ha sido soportado por un aumento de la productividad de las Secciones Penales, que resolvieron 19.362 asuntos en el año 2009, 19.580 en el año 2010.

En el año 2011 se aumentó de nuevo la productividad hasta la resolución de 21.744 asuntos, habiéndose logrado mantener esta tasa de resolución durante todo el ejercicio 2012, en el que fueron resueltos 21.530 asuntos.

En este último año, los magistrados han vuelto a realizar un nuevo esfuerzo aumentando la resolución hasta los 22.921 asuntos

<b>EVOLUCIÓN DE LAS RESOLUCIONES FINALES PENALES</b>								
<b>SECCIONES / AÑO</b>	<b>2006</b>	<b>2007</b>	<b>2008</b>	<b>2009</b>	<b>2010</b>	<b>2011</b>	<b>2012*</b>	<b>2013*</b>
<b>SEGUNDA</b>	1.979	1.879	1.715	1.607	1.616	1.831	2.106	2.006
<b>TERCERA</b>	1.748	1.628	1.901	1.880	1.924	1.972	2.180	2.409
<b>QUINTA</b>	1.621	1.501	1.575	1.917	2.164	2.315	2.258	2.004
<b>SEXTA*</b>	1.648	1.611	1.659	1.643	1.745	1.938	1.350	2.338
<b>SÉPTIMA</b>	2.062	1.870	1.921	1.933	1.686	1.977	1.833	2.083
<b>OCTAVA</b>	1.988	1.774	1.751	1.599	1.447	1.668	1.578	1.968
<b>NOVENA</b>	2.293	2.653	1.272	1.614	1.892	1.937	1.875	1.744
<b>DÉCIMA</b>	1.729	1.429	1.476	1.963	1.672	1.949	1.966	1.791
<b>VIGÉSIMA</b>	1.716	2.018	2.635	3.008	2.572	2.291	2.208	3.065
<b>VIGÉSIMA-PRIMERA</b>			1.725	2.158	1.751	2.760	2.253	2.160
<b>VIGÉSIMA-SEGUNDA</b>					1.073	1.114	1.151	1.306
<b>JURADO</b>	29	45	52	40	38	42	43	47
<b>TOTALES</b>	<b>16.813</b>	<b>16.408</b>	<b>17.682</b>	<b>19.362</b>	<b>19.580</b>	<b>21.794</b>	<b>20.801</b>	<b>22.921</b>

\* 2012 Se han computado solo 3 Boletines Estadísticos

\* 2013 Se han computado también los Decretos.

La tasa de resolución (casi 2.000 asuntos por tribunal y 500 asuntos por magistrado) resulta excesiva y es importante destacar que ha sido alcanzada además sin los planteles de refuerzo con magistrados suplentes con los que se contó en años anteriores.

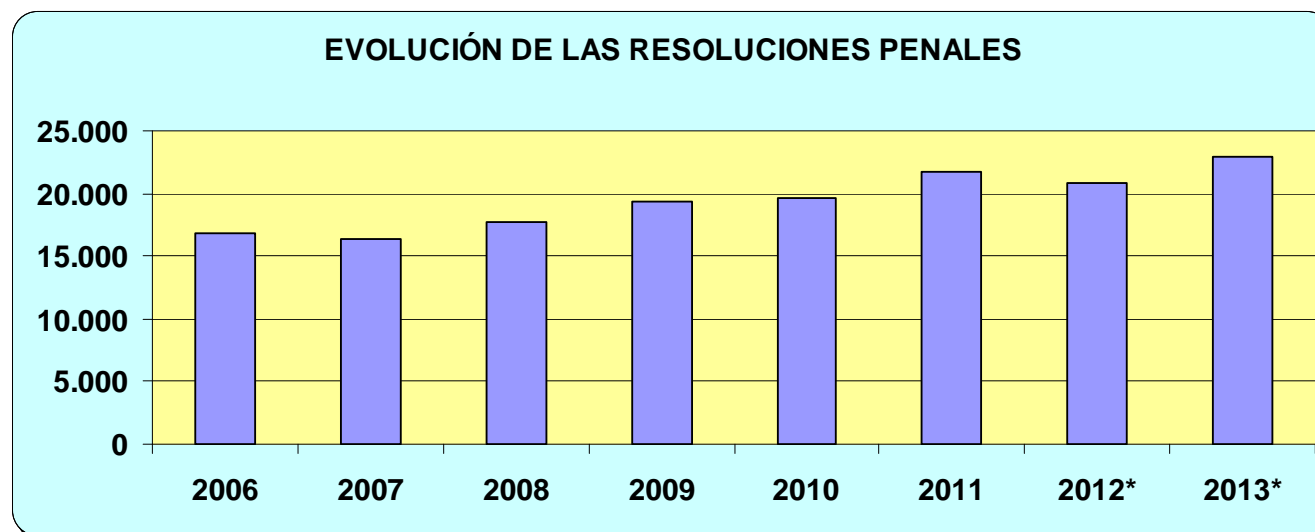

- Pendencia penal.- Pese al esfuerzo de los magistrados, ha de significarse que este volumen de entrada ha determinado que en el año 2013 se invirtiera la tasa de pendencia de los dos últimos años y se aumentara el número de los 5.509 asuntos del año 2012 a 6.326 asuntos en el año 2013.

EVOLUCIÓN DE LA PENDENCIA PENAL									
SECCIONES / AÑO	2005	2006	2007	2008	2009	2010	2011	2012	2013
SEGUNDA	363	231	349	157	176	205	273	403	239
TERCERA	221	282	278	288	427	333	337	329	254
QUINTA	318	333	588	933	813	526	482	283	339
SEXTA*	465	402	446	608	804	802	630	783	682
SÉPTIMA	823	301	214	185	163	175	72	97	82
OCTAVA	532	287	433	287	294	413	257	455	734
NOVENA	1.039	384	397	891	1.290	899	611	507	824
DÉCIMA***	764	541	1.041	1.019	735	843	586	497	769
VIGÈSIMA**		890	1.800	2.507	2.668	1.836	1762	1508	1306
VIGÈSIMA-PRIMERA***				622	717	901	399	445	845
VIGÈSIMA-SEGUNDA						133	133	151	215
JURADO	21	38	42	28	28	35	42	51	37
<b>TOTALES</b>	<b>4.546</b>	<b>3.689</b>	<b>5.588</b>	<b>7.525</b>	<b>8.115</b>	<b>7.101</b>	<b>5.584</b>	<b>5.509</b>	<b>6.326</b>

\* 2012 Se han computado solo 3 Boletines Estadísticos

\*\* 2012 Descuadre en la pendencia como consta en Boletín Estadístico.

\*\*\*2012 Descuadre en las apelaciones de faltas como consta en el Boletín Estadístico

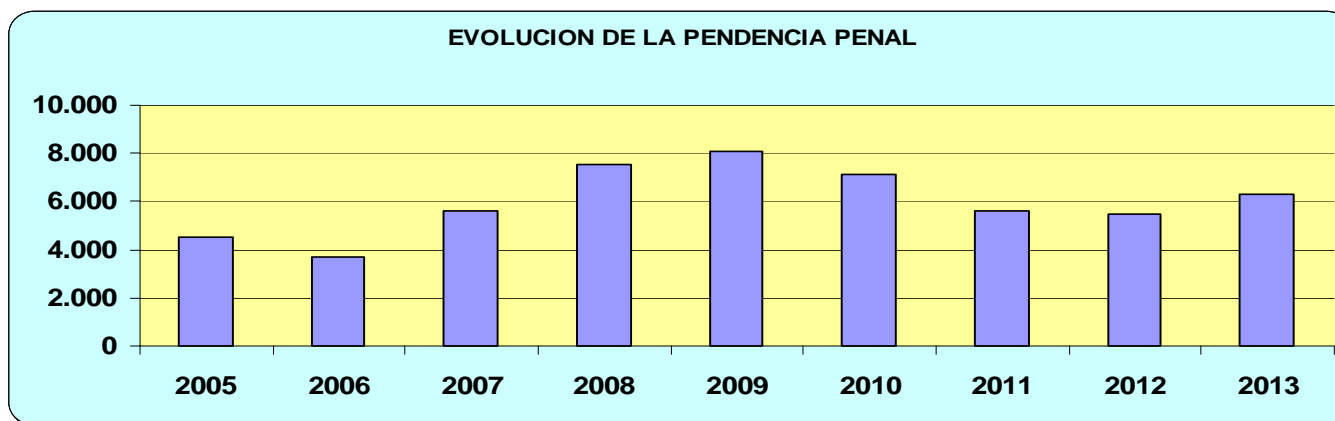

En cuanto a las ejecutorias penales, se ha pasado de las 2.809 del año 2011 y 2.169 del año 2012, a 2.048 en el año 2013. La disminución evidencia la mejora de la eficiencia en la ejecución como consecuencia del sistema de *ejecución concentrada* implantado en las distintas Secciones de la Audiencia Provincial por un acuerdo de los magistrados integrantes.

EVOLUCIÓN DE LAS EJECUTORIAS PENALES									
SECCIONES / AÑO	2005	2006	2007	2008	2009	2010	2011	2012	2013
SEGUNDA	241	228	183	158	204	240	216	173	214
TERCERA	234	353	276	195	325	291	224	177	207
QUINTA	352	337	331	336	343	369	124	394	206
SEXTA*	278	234	166	132	171	175	146	123	69
SÉPTIMA	440	537	526	548	191	655	427	206	92
OCTAVA	292	241	172	145	240	231	224	80	101
NOVENA	202	236	230	221	312	446	361	282	315
DÉCIMA	312	386	499	476	476	728	582	508	482
VIGÉSIMA		5	22	77	144	138	104	85	148
VIGÉSIMA-PRIMERA				36	48	108	84	75	47
VIGÉSIMA-SEGUNDA						12	75	77	167
<b>TOTALES</b>	<b>2.351</b>	<b>2.557</b>	<b>2.405</b>	<b>2.324</b>	<b>2.454</b>	<b>3.381</b>	<b>2.567</b>	<b>2.180</b>	<b>2.048</b>

\* 2012 Se han computado solo 3 Boletines Estadísticos

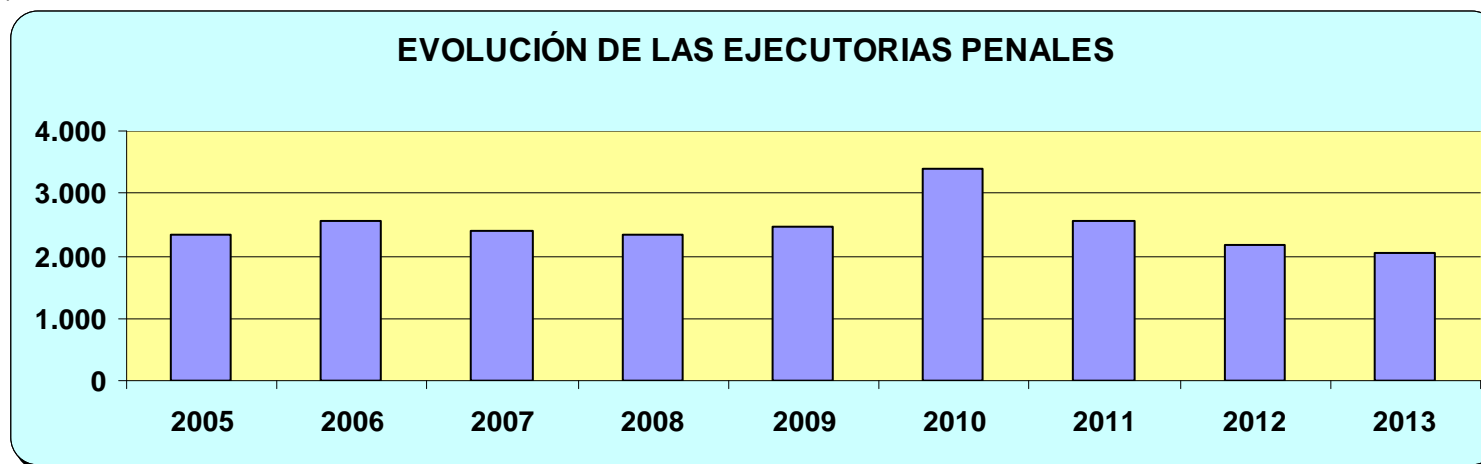

## VI - INGRESO CIVIL Y PENAL JUZGADOS

Sin perjuicio del informe que se emita desde el Decanato de Barcelona, debe recordarse que son 24 los partidos judiciales de la Provincia de Barcelona y que algunos de ellos (Hospitalet de Llobregat, Terrassa, Sabadell o Badalona) cuentan con un importante número de juzgados, en coherencia con la dimensión de la ciudad en la que se asienta su sede.

En total, la Provincia de Barcelona cuenta con un total de 224 juzgados distribuidos del siguiente modo:

- \* *Arenys de Mar.*- 7 mixtos  
2 penales
- \* *Badalona.*- 7 instancia  
5 instrucción  
1 VIDO
- \* *Berga.*- 2 mixtos
- \* *Cerdanyola del Vallès.*- 8 mixtos
- \* *Cornellà de Llobregat.*- 4 mixtos
- \* *El Prat de Llobregat.*- 5 mixtos
- \* *Esplugues de Llobregat.*- 3 mixtos

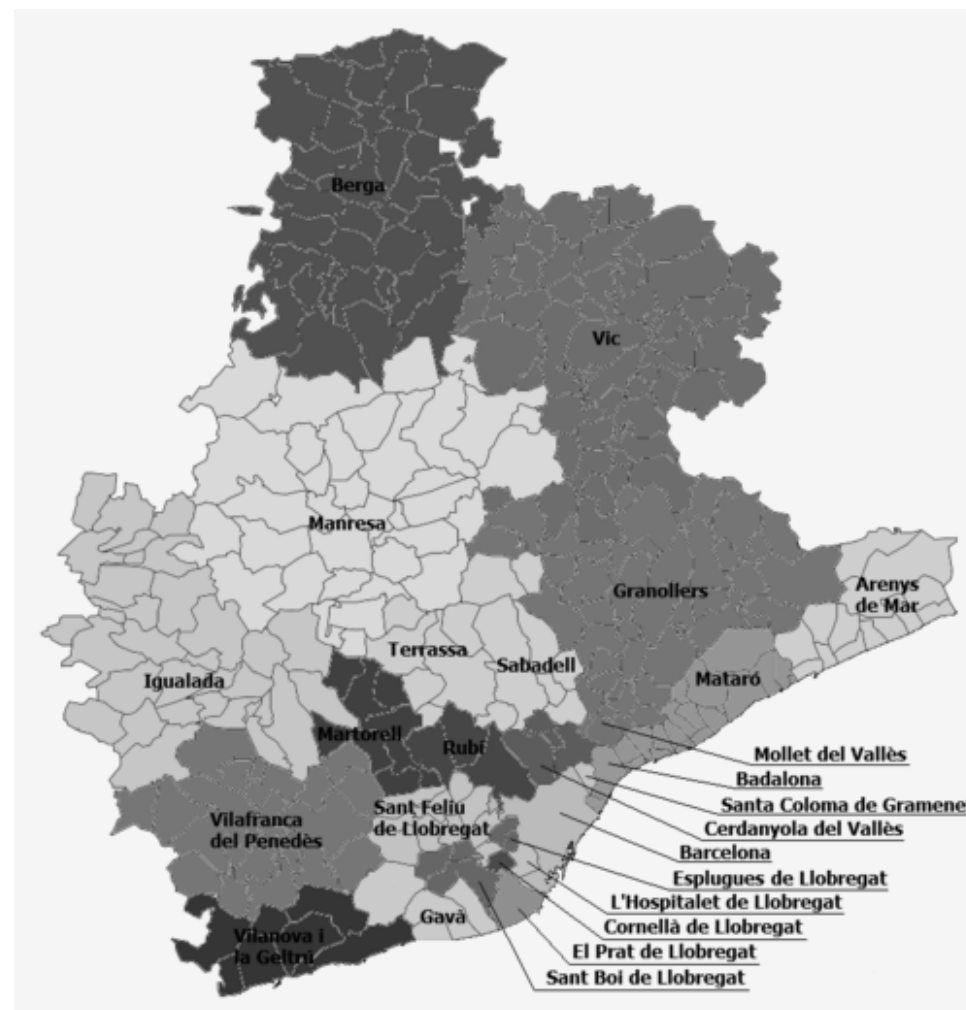

\* *Gavà*.- 9 mixtos  
1 VIDO

\* *Granollers*.- 7 instancia  
4 instrucción  
3 penales  
3 sociales  
1 VIDO

\* *Igualada*.- 5 mixtos

\* *L'Hospitalet de Llobregat*.- 7 instancia  
5 instrucción  
1 VIDO

\* *Manresa*.- 8 mixtos  
3 penales  
1 social  
1 VIDO

\* *Martorell*.- 7 mixtos

\* *Mataró*.- 8 instancia  
5 instrucción  
2 penales  
2 sociales  
1 VIDO

\* *Mollet del Vallès*.- 5 mixtos

\* *Rubí*.- 8 mixtos



\* *Sabadell*.- 8 instancia  
5 instrucción  
4 penales  
3 sociales  
1 VIDO

\* *Sant Boi de Llobregat*.- 6 mixtos

\* *Sant Felíu de Llobregat*.- 7 mixtos  
1 VIDO

\* *Santa Coloma de Gramenet*.- 6 mixtos

\* *Terrassa*.- 8 instancia  
4 instrucción  
3 penales  
3 sociales  
1 VIDO

\* *Vic*.- 5 mixtos

\* *Vilafranca del Penedès*.- 5 mixtos

\* *Vilanova i la Geltrú*.- 9 mixtos  
4 penales

Los juzgados superan el módulo de ingreso recomendado (ver Anexo) lo que hace precisa la creación de nuevos órganos.

ENLACE A LOS DATOS ESTADÍSTICOS DE LOS PARTIDOS JUDICIALES DE LA PROVINCIA DE BARCELONA	
PARTIDO JUDICIAL	PARTIDO JUDICIAL
Organos con competencia provincial o superior a un partido judicial.	
Arenys de Mar	Martorell
Badalona	Mataró
Berga	Mollet del Vallès
Cerdanyola del Vallès	Rubí
Cornellà de Llobregat	Sabadell
El Prat de Llobregat	Sant Boi de Llobregat
Esplugues de Llobregat	Sant Feliu de Llobregat
Gavà	Santa Coloma de Gramenet
Granollers	Terrassa
Igualada	Vic
L'Hospitalet de Llobregat	Vilafranca del Penedès
Manresa	Vilanova i la Geltrú

La nueva oficina judicial y los Tribunales de Instancia permitirían la creación de nuevas plazas de juez o magistrado sin necesidad de dotarles de especial soporte de personal auxiliar. No obstante, mientras estas infraestructuras no operen, debería abordarse un plan de refuerzo con jueces de carrera y que ejerzan sus funciones en el orden civil, habida cuenta que la regla general de todos los juzgados es sobrepasar ampliamente los módulos de entrada de primera instancia recomendados por el Consejo General del Poder Judicial.

## VII. MAGISTRADOS DE LA AUDIENCIA.-

Es destacable la estabilidad de la plantilla de los Magistrados de la Audiencia.

En todo caso, el número de magistrados se muestra claramente insuficiente, no sólo a juicio de esta Presidencia (y en consideración al volumen de asuntos entrantes y a la duración del enjuiciamiento de algunos de ellos), sino en consideración incluso del propio Consejo General del Poder Judicial. Como ya se denunciaba con ocasión de la Memoria de los años 2010, 2011 y 2012, debería reforzarse la planta de la Audiencia Provincial, dotándose cada sección penal con un magistrado más de manera permanente, a la vista:

- a. Del aumento de la entrada de asuntos en los años 2011, 2012 y 2013.
- b. De la creciente demora en el tiempo de respuesta (que se produce por primera vez en este último año), pese al nuevo e inasumible aumento de la productividad de los Magistrados.
- c. De la supresión de los planes de refuerzo con los que se dotaba habitualmente a esta Audiencia Provincial, máxime cuando las cuatro plazas de refuerzo en Comisión de Servicios que se ha creado recientemente resultan insuficientes para compensar los refuerzos que se eliminan y obligarán a que los juicios orales de especial duración paralicen el resto de señalamientos, por la imposibilidad de desdoblar Sala en las distintas Secciones.

En el orden civil, resulta ineludible:

- a. La creación de una cuarta plaza para la sección 19;
- b. La creación de una quinta plaza de refuerzo en todas las secciones para rebajar el tiempo de respuesta de la Audiencia Provincial.

Es conveniente que el incremento se inicie con la dotación de una plaza para la jurisdicción de “*Derecho de Familia*” (cuya pendencia ha subido en un mayor porcentaje) y sendas plazas para reforzar las Secciones 1, 11, 16 y 17.

En el orden penal, el propio Consejo General del Poder Judicial ha identificado la necesidad de incrementar en once magistrados el número de aquellos que desempeñan funciones jurisdiccionales en las Secciones Penales de la Audiencia Provincial de Barcelona (un 25% más que la actual dotación). La demora en los enjuiciamientos y las graves consecuencias que tiene la pendencia de recursos contra resoluciones interlocutorias respecto a la llevanza diligente de las investigaciones, es estructural.

Con la finalidad de no aumentar la dotación funcional de soporte, se propone la creación paulatina una quinta plaza de magistrado en cada una de las Secciones Penales.

En todo caso la creación de la quinta plaza en la Sección Sexta deviene indemorable, no sólo en consideración al número de asuntos entrantes y su tiempo de respuesta, sino considerando también las importantes disfunciones que produce para la conformación del Sala el que su Presidente desempeñe las funciones gubernativas propias de la Presidencia de la Audiencia Provincial.

Además de la creación generalizada de una quinta plaza, Sería convenientes también cuatro magistrados más de refuerzo que permitieran el desdoblamiento de secciones y la disminución de la pendencia.

### **VIII. MAGISTRADOS Y JUECES DE ÓRGANOS UNIPERSONALES.**

La planta de Jueces de Instancia se muestra insuficiente. No obstante, la situación económica apunta más a que el escaso esfuerzo económico que pueda abordarse se oriente más a la Audiencia Provincial, que a los distintos Partidos Judiciales. Es esta una forma de disminuir el tiempo de resolución total de los procesos, operando en un solo punto con operatividad respecto a los ciudadanos de toda la Provincia y eludiendo el siempre mayor coste que supondría actuar en cada uno de los Partidos Judiciales.

En todo caso, sería conveniente aumentar el número de plazas de Jueces de Adscripción Territorial, lo que permitiría atender los siempre necesarios refuerzos de Juzgados o las bajas de larga duración de alguno de sus titulares con Jueces que cuentan con una capacidad y habilidad contrastada.

Por otro lado, como se ha dicho, la nueva oficina judicial y los Tribunales de Instancia permitirían la creación de nuevas plazas de juez o magistrado sin necesidad de dotarles de especial soporte de personal auxiliar. No obstante, mientras estas infraestructuras no operen, debería abordarse un plan de refuerzo con jueces de carrera y que ejerzan sus funciones en el orden civil, habida cuenta que la regla general de todos los juzgados es sobrepasar ampliamente los módulos de entrada de primera instancia recomendados por el Consejo General del Poder Judicial.

### **IX. MAGISTRADOS SUPLENTE Y JUECES SUSTITUTOS**

Los Magistrados suplentes de los que dispone la Audiencia y los Jueces sustitutos para los Juzgados de Barcelona, han sido llamados durante el año 2013 por razones extraordinarias, operando adecuadamente los planes de sustituciones internas, si bien suponen un sobreesfuerzo profesional que no resulta asumible en la situación general que se ha descrito.

## X. FUNCIONARIOS.

La deficiente cobertura de las plazas de funcionarios genera una importante disfunción en el funcionamiento de la administración de justicia. Es evidente que la nueva oficina judicial y el expediente digital permitirían la reestructuración de los efectivos. En todo caso, mientras ello no llegue no puede incumplirse la cobertura de la plantilla judicial sin renunciar a la tutela judicial que la sociedad reclama.

GESTORES, TRAMITADORES Y AUXILIO POR PARTIDO JUDICIAL				
PARTIDO JUDICIAL	DOTACIÓN DE PLANTILLA	TITULARES	VACANTES	% INTERINOS
Arenys de Mar	117	93	24	20,51%
Badalona	155	122	33	21,29%
Barcelona	2759	2211	548	19,86%
Berga	15	6	9	60,00%
Cerdanyola del Vallès	99	75	24	24,24%
Cornellà de Llobregat	41	32	9	21,95%
El Prat de Llobregat	58	44	14	24,14%
Esplugues de Llobregat	34	23	11	32,35%
Gavà	116	89	27	23,28%
Granollers	214	146	68	31,78%
Igualada	66	35	31	46,97%
L'Hospitalet de Llobregat	153	121	32	20,92%
Manresa	138	74	64	46,38%
Martorell	88	58	30	34,09%
Mataró	201	147	54	26,87%
Mollet del Vallès	60	31	29	48,33%
Rubí	89	51	38	42,70%
Sabadell	221	130	91	41,18%
Sant Boi de Llobregat	61	45	16	26,23%
Sant Feliu de Llobregat	109	90	19	17,43%
Santa Coloma de Gramenet	64	63	1	1,56%
Terrassa	190	124	66	34,74%
Vic	71	48	23	32,39%
Vilafranca del Penedès	62	36	26	41,94%
Vilanova i la Geltrú	137	100	37	27,01%
<b>Total</b>	<b>5.318</b>	<b>3.994</b>	<b>1.324</b>	<b>24,90%</b>

Resulta inasumible a largo plazo:

- A. Que se hayan eliminado muchos de los planes de refuerzo de Juzgados, pues la plantilla de estos juzgados debería haberse incrementado en los últimos años a la vista de la litigiosidad soportada y si no se hizo fue por haberse fijado unos planes de refuerzo que compensaban esas necesidades estructurales.
- B. Que de la insuficiente plantilla auxiliar fijada por la ley, no se cubra siquiera de manera completa.
- C. Que las vacantes que se producen no se saquen a la oferta de empleo público y que las que se cubren lo sean fundamentalmente con personal interino carente de suficiente capacitación técnica.
- D. Que el personal interino no esté perfectamente formado, lo que se evitaría no sólo con los planes de formación ya desplegados por la Consellería de Justicia, sino con la creación de bolsas de interinos para cada orden jurisdiccional conformadas en función a la experiencia laboral de los aspirantes.

La corrección es particularmente indemorable en los Juzgados de Instancia, así como respecto de la ejecución civil y penal, no sólo porque la justicia se alcanza con el cumplimiento de lo procedente, sino porque las dificultades apreciadas en las oficinas de ejecución penal permiten pronosticar importantes desajustes de fuerte impacto en la sociedad.

## **XI. SECRETARÍA AUDIENCIA PROVINCIAL.-**

La Audiencia Provincial de Barcelona, dadas sus dimensiones, dispone de una Secretaría propia e independiente que abarca diversos servicios, centralizando el reparto de asuntos, la presentación de escritos, exhortos, etc. A su frente se encuentra una Secretaria Titular que además actúa en los juicios por jurado.

## XI – OFICINA DEL JURADO

El cuadro que se acompaña evidencia el número de casos cuyo enjuiciamiento corresponde al Tribunal del Jurado y la demora que se produce para su señalamiento, lo que supone un grave problema. Un problema inaceptable si consideramos que la mayor parte de los procedimientos son causas con preso, que la demora llega a más de ocho meses y que se realizan dos enjuiciamientos al tiempo.

AUDIENCIA PROVINCIAL DE BARCELONA PROCEDIMIENTOS OFICINA DEL JURADO COMPARATIVA DESDE 1996 HASTA 2013						
AÑO	REGISTRADOS	REABIERTOS	CELEBRADOS CON JURADO	CELEBRADOS SIN JURADO	OTRAS RESOLUCIONES	PENDIENTES
1996	14	1	5	2	2	6
1997	27	1	11	14	1	8
1998	38	2	18	16	0	14
1999	34	0	13	20	0	15
2000	(1)46	0	22	16	1	23
2001	40	2	20	22	0	23
2002	40	0	29	11	0	23
2003	39	1	24	16	2	21
2004	36	2	19	14	1	25
2005	30	2	23	12	1	21
2006	44	2	25	5	1	(2)38
2007	48	1	31	14	2	(3)42
2008	38	0	32	19	1	28
2009	38	2	27	13	1	(4)28
2010	45	1	31	8	1	(5)35
2011	49	0	21	20	1	42
2012	54	0	32	13	0	51
2013	32	1	29	15	3	37

1.- En el Libro Registro Consta 47 causas por error en la repetición de la 34/00

2.- Hay dos juicios celebrados pendientes de sentencia

5.- Hay un juicio celebrado pendiente de sentencia

3.- Hay dos juicios celebrados pendientes de sentencia

4.- Hay un juicio celebrado pendiente de sentencia

PROCEDIMIENTOS CON JURADO SEGÚN TIPO DE DELITO											
DESDE 1996 A 2013											
	HOMICIDIO	AMENAZAS	OMISIÓN	ALLAN.	INCEND.	INFIDEL. CUST. PRES	INFIDEL. CUST. DOC.	COHECHO	EXACC.	MLVERSC.	TOTAL
1996	10	1	1	2	0	0	0	0	0	0	14
1997	14	1	3	5	2	0	1	1	0	0	27
1998	15	1	3	11	0	0	1	2	1	4	38
1999	15	5	5	3	0	0	1	4	0	1	34
2000	28	1	2	6	1	0	0	2	0	6	46[1]
2001	19	2	5	5	1	1	0	1	0	6	40
2002	25	4	0	5	1	0	1	0	0	4	40
2003	25	0	2	5	2	0	0	1	0	4	39
2004	23	2	1	5	0	0	2	1	0	2	36
2005	17	2	2	5	1	0	0	2	0	1	30
2006	33	0	1	3	2	0	1	2	0	2	44
2007	24	3	0	9	2	0	0	2	0	8	48
2008	25	1	2	6	3	0	0	0	0	1	38
2009	25	0	2	3	2	0	0	3	0	3	38
2010	30	5	0	8	0	0	0	1	1	0	45
2011	30	0	1	10	0	0	1	0	0	7	49

	HOMICIDIO	AMENAZAS	OMISIÓN	ALLANAM.	INCENDIO	INFIDELI. CUSTODIA DOCUMENT.	COHECHO	TRAFICO INFLUEN.	MALVERS.	FRAUDES EXACCIÓN	NEGOCIA. PROHIBI. FUNCIONA.	INFIDELI. CUSTODIA PRESOS	TOTALES
2012	37	5	1	5	0	1	0	0	3	1	1	0	54
2013	25	0	1	4	1	0	1	0	1	0	0	0	33

[1\[1\] Por un error en la numeración en el Libro consta 47 causas, - se repitió la 34/00.](#)

En tal consideración, no sólo resulta inasumible la eliminación de los planes de refuerzo con los que estaba dotada la oficina, sino que será preciso garantizar un enjuiciamiento de mañana y tarde, aumentando así el número de procesos que se ventilan y



disminuyendo la pendencia existente hasta número que permitan no demorar un enjuiciamiento más allá de cinco meses, tiempo que puede considerarse normal para la preparación de un Juicio Oral ante el Tribunal del Jurado.

## INTRODUCCIÓN

Los datos estadísticos han sido extraídos del punto neutro judicial en fecha 11-2-2014.

En el archivo excel que se acompaña se ha estructurado la estadística en base a la evolución respecto al año anterior (2012), de los asuntos, resoluciones y ejecutorias de 2013.

También se han añadido gráficas de la comparativa de los respectivos órganos, con las medias catalana y española.

En las estadísticas de este año se ha tenido en cuenta la modificación de los módulos de carga de trabajo aprobados por el CGPJ en fecha 13-9-2013.

Como novedades que podemos encontrar en el cálculo de éstos módulos podemos indicar:

- 1º Los juzgados de primera instancia con competencia en materia mercantil se les aplica un factor de corrección de 2,2 por cada asunto mercantil, en comparación con los asuntos de primera instancia y se les suma al resultado final.
- 2º Los juzgados mixtos y de instrucción con competencia en materia de vido se les aplica un factor de corrección de 2 por cada asuntos de vido que tramiten, y que posteriormente se les suma a los demás asuntos.

En primer lugar se exponen los datos de los órganos con competencia provincial o que abarque más de un partido judicial.

- Audiencia Provincial de Barcelona
- Juzgados Contencioso Administrativo
- Juzgados Sociales (**Excluidos los de Barcelona ciudad**)
- Juzgados de Menores
- Juzgados Penales (**Excluidos los de Barcelona ciudad**)

- Juzgados Mercantiles

En segundo lugar se exponen los datos por partido judicial  
(Excluidos los del Partido Judicial de Barcelona)

**La estructura de cada bloque es similar:**

- a) Asuntos ingresados, resueltos y en trámite
- b) Resoluciones dictadas (sentencias, autos y decretos)
- c) Ejecutorias ingresadas, resueltas y en trámite
- d) Carga de trabajo en relación a los nuevos módulos aprobados por el CGPJ (13/9/2013)
- e) Duración estimada de los asuntos en los órganos judiciales (calculado en meses).

**En cuanto al cálculo de las medias Catalana y Española, se han aplicado las particularidades siguientes:**

**En lo que respecta a los Juzgados de violencia contra la mujer exclusivos**, no se han tenido en cuenta a los juzgados mixtos y los de instrucción que compatibilizan dicha función, únicamente se han contabilizado para la media los Juzgados de violencia exclusivos.

**Por lo que respecta a los Juzgados Penales y Sociales**, en el cálculo de la media de las ejecutorias, se han incluido los datos de los Juzgados especializados en ejecución.

\*\*\*\*\*

# 1.- ÓRGANOS DE ÁMBITO PROVINCIAL

## A) AUDIENCIA PROVINCIAL

### A) ASUNTOS POR ÓRGANO

A.P. SECCIONES CIVILES	INGRESADOS			RESUELTOS			EN TRAMITE AL FINAL DEL AÑO		
ÓRGANO	2012	2013	% EVOLUCIÓN	2012	2013	% EVOLUCIÓN	2012	2013	% EVOLUCIÓN
SEC. Nº 1 DE LA A. PROV. DE BARCELONA	1.184	933	-21,20%	1.098	953	-13,21%	1.255	1.235	-1,59%
SEC. Nº 4 DE LA A. PROV. DE BARCELONA	1.083	814	-24,84%	1.062	965	-9,13%	874	723	-17,28%
SEC. Nº 11 DE LA A. PROV. DE BARCELONA	1.222	976	-20,13%	1.096	1.038	-5,29%	1.224	1.162	-5,07%
SEC. Nº 12 DE LA A. PROV. DE BARCELONA	1.623	1.470	-9,43%	1.288	1.360	5,59%	1.351	1.461	8,14%
SEC. Nº 13 DE LA A. PROV. DE BARCELONA	1.109	904	-18,49%	1.091	1.114	2,11%	561	356	-36,54%
SEC. Nº 14 DE LA A. PROV. DE BARCELONA	1.224	1.005	-17,89%	1.138	1.084	-4,75%	1.042	963	-7,58%
SEC. Nº 15 DE LA A. PROV. DE BARCELONA	876	611	-30,25%	700	751	7,29%	521	381	-26,87%
SEC. Nº 16 DE LA A. PROV. DE BARCELONA	1.218	973	-20,11%	1.265	1.076	-14,94%	1.148	1.045	-8,97%
SEC. Nº 17 DE LA A. PROV. DE BARCELONA	1.201	967	-19,48%	1.163	1.021	-12,21%	1.230	1.177	-4,31%
SEC. Nº 18 DE LA A. PROV. DE BARCELONA	1.354	1.251	-7,61%	1.204	1.244	3,32%	1.109	1.116	0,63%
SEC. Nº 19 DE LA A. PROV. DE BARCELONA	930	724	-22,15%	886	745	-15,91%	681	660	-3,08%
<b>TOTALES</b>	<b>13.024</b>	<b>10.628</b>	<b>-18,40%</b>	<b>11.991</b>	<b>11.351</b>	<b>-5,34%</b>	<b>10.996</b>	<b>10.279</b>	<b>-6,52%</b>

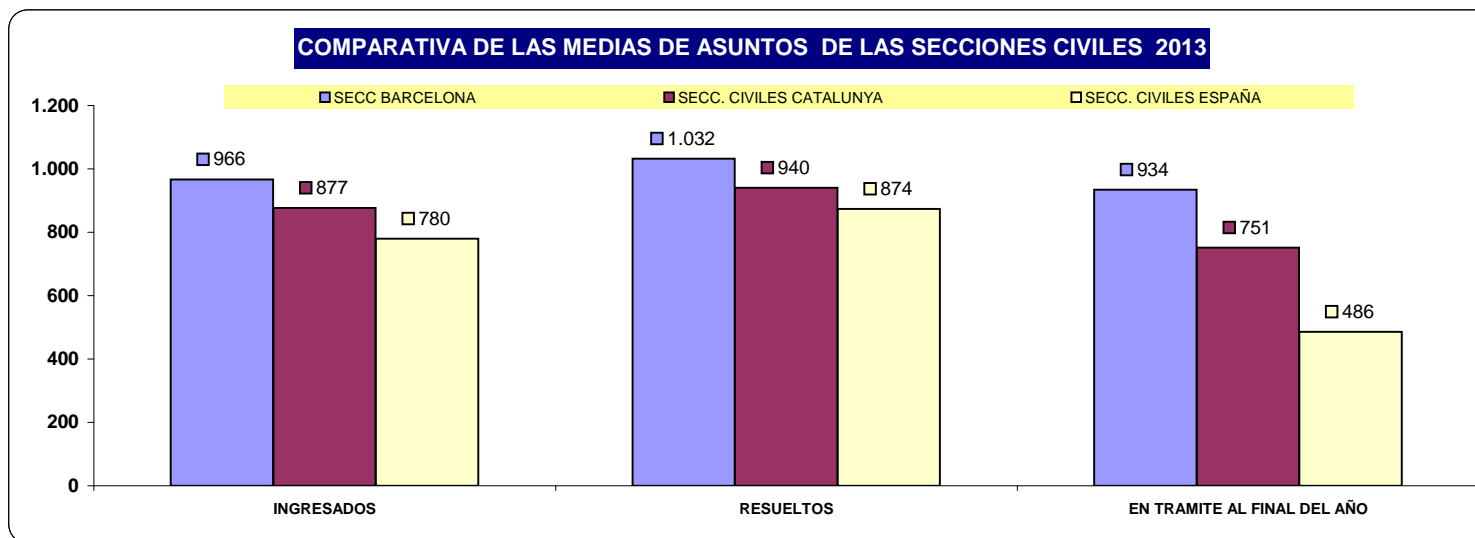

A.P. SECCIONES PENALES	INGRESADOS			RESUELTOS			EN TRAMITE AL FINAL DEL AÑO		
ÓRGANO	2012	2013	% EVOLUCIÓN	2012	2013	% EVOLUCIÓN	2012	2013	% EVOLUCIÓN
SEC. Nº 2 DE LA A. PROV. DE BARCELONA	2.240	2.196	-1,96%	2.117	1.955	-7,65%	403	239	-40,69%
SEC. Nº 3 DE LA A. PROV. DE BARCELONA	2.293	2.200	-4,06%	2.280	2.231	-2,15%	334	254	-23,95%
SEC. Nº 5 DE LA A. PROV. DE BARCELONA	2.118	2.107	-0,52%	2.319	2.020	-12,89%	283	338	19,43%
SEC. Nº 6 DE LA A. PROV. DE BARCELONA	2.028	2.233	10,11%	1.825	2.398	31,40%	829	682	-17,73%
SEC. Nº 7 DE LA A. PROV. DE BARCELONA	1.858	1.928	3,77%	1.833	1.943	6,00%	97	82	-15,46%
SEC. Nº 8 DE LA A. PROV. DE BARCELONA	1.789	2.017	12,74%	1.578	1.723	9,19%	457	734	60,61%
SEC. Nº 9 DE LA A. PROV. DE BARCELONA	1.808	2.069	14,44%	1.904	1.746	-8,30%	510	822	61,18%
SEC. Nº 10 DE LA A. PROV. DE BARCELONA	1.920	2.052	6,88%	1.979	1.820	-8,03%	555	769	38,56%
SEC. Nº 20 DE LA A. PROV. DE BARCELONA	1.993	1.976	-0,85%	2.244	3.061	36,41%	1.998	911	-54,40%
SEC. Nº 21 DE LA A. PROV. DE BARCELONA	2.306	2.596	12,58%	2.269	2.201	-3,00%	471	845	79,41%
SEC. Nº 22 DE LA A. PROV. DE BARCELONA	1.227	1.328	8,23%	1.189	1.304	9,67%	164	183	11,59%
<b>TOTALES</b>	<b>21.580</b>	<b>22.702</b>	<b>5,20%</b>	<b>21.537</b>	<b>22.402</b>	<b>4,02%</b>	<b>6.101</b>	<b>5.859</b>	<b>-3,97%</b>

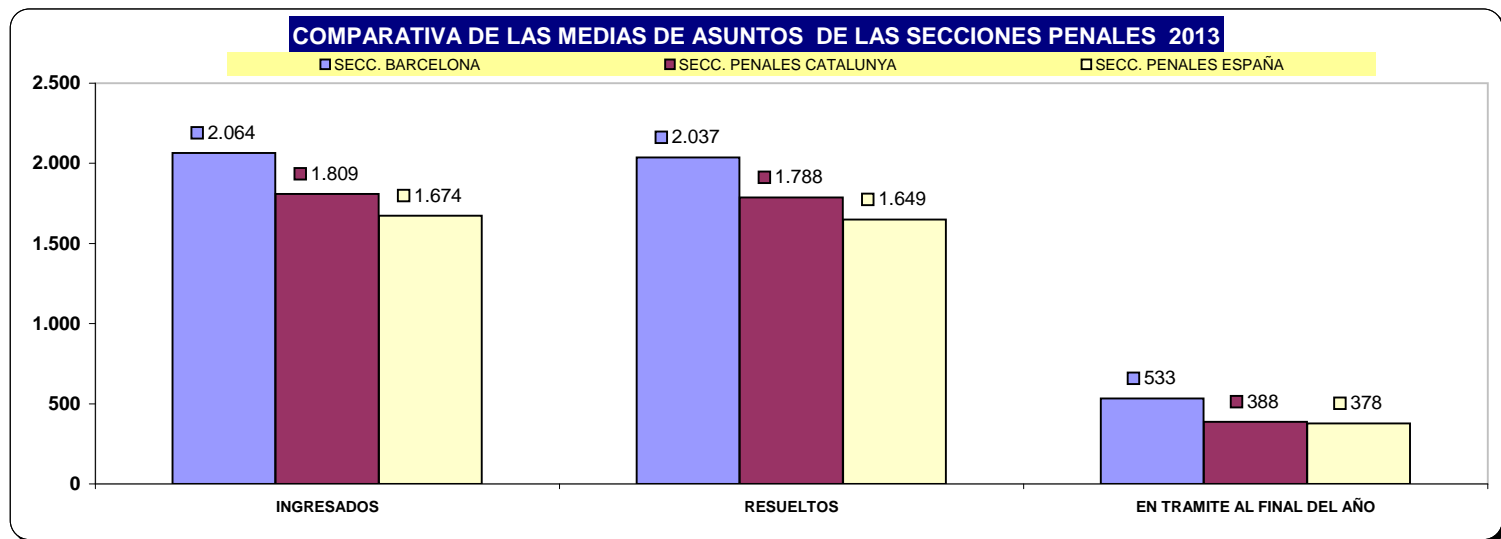

## B) RESOLUCIONES DICTADAS POR ÓRGANO

SECCIONES CIVILES	SENTENCIAS			AUTOS			DECRETOS		
ÓRGANO	2012	2013	% EVOLUCIÓN	2012	2013	% EVOLUCIÓN	2012	2013	% EVOLUCIÓN
SEC. Nº 1 DE LA A. PROV. DE BARCELONA	623	573	-8,03%	295	250	-15,25%	182	130	-28,57%
SEC. Nº 4 DE LA A. PROV. DE BARCELONA	717	605	-15,62%	221	221	0,00%	120	136	13,33%
SEC. Nº 11 DE LA A. PROV. DE BARCELONA	643	580	-9,80%	249	283	13,65%	170	169	-0,59%
SEC. Nº 12 DE LA A. PROV. DE BARCELONA	881	881	0,00%	314	397	26,43%	126	125	-0,79%
SEC. Nº 13 DE LA A. PROV. DE BARCELONA	686	691	0,73%	204	250	22,55%	184	165	-10,33%
SEC. Nº 14 DE LA A. PROV. DE BARCELONA	694	601	-13,40%	261	279	6,90%	177	203	14,69%
SEC. Nº 15 DE LA A. PROV. DE BARCELONA	448	479	6,92%	159	162	1,89%	132	108	-18,18%
SEC. Nº 16 DE LA A. PROV. DE BARCELONA	874	598	-31,58%	255	335	31,37%	134	145	8,21%
SEC. Nº 17 DE LA A. PROV. DE BARCELONA	715	594	-16,92%	267	275	3,00%	177	151	-14,69%
SEC. Nº 18 DE LA A. PROV. DE BARCELONA	801	814	1,62%	269	300	11,52%	94	73	-22,34%
SEC. Nº 19 DE LA A. PROV. DE BARCELONA	556	437	-21,40%	165	208	26,06%	162	112	-30,86%
<b>TOTALES</b>	<b>7.638</b>	<b>6.853</b>	<b>-10,28%</b>	<b>2.659</b>	<b>2.960</b>	<b>11,32%</b>	<b>1.658</b>	<b>1.517</b>	<b>-8,50%</b>

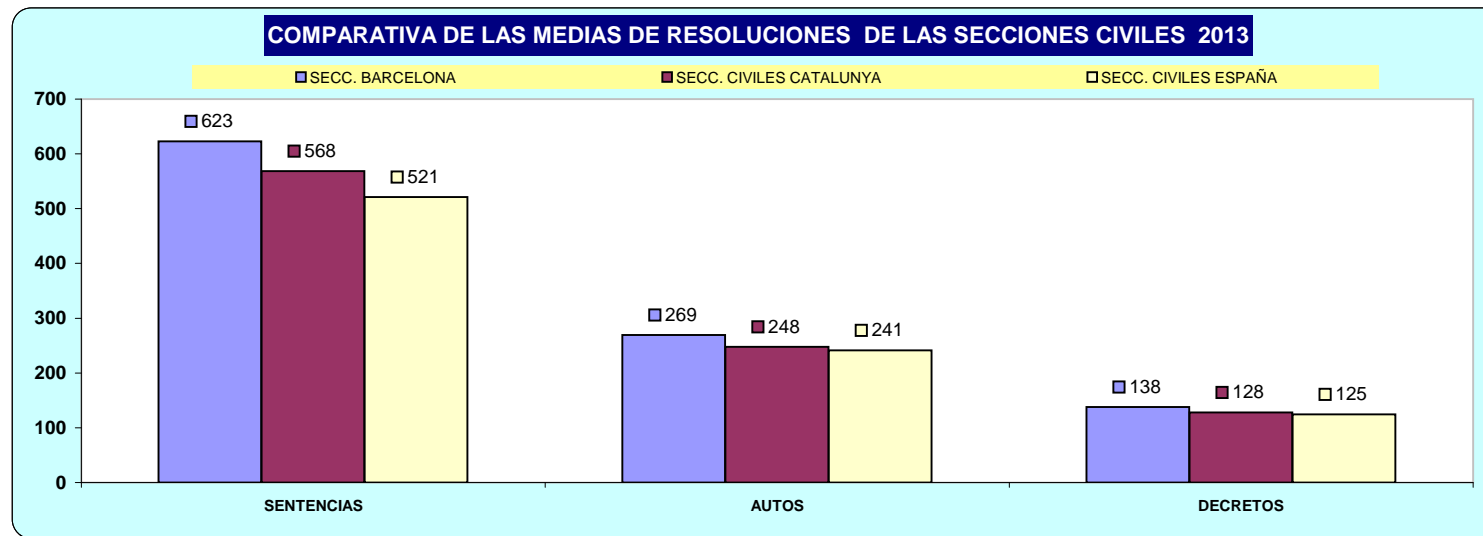

SECCIONES PENALES	SENTENCIAS			AUTOS			DECRETOS		
ÓRGANO	2012	2013	% EVOLUCIÓN	2012	2013	% EVOLUCIÓN	2012	2013	% EVOLUCIÓN
SEC. Nº 2 DE LA A. PROV. DE BARCELONA	1.065	991	-6,95%	1.042	964	-7,49%	37	51	37,84%
SEC. Nº 3 DE LA A. PROV. DE BARCELONA	1.014	1.002	-1,18%	1.166	1.094	-6,17%	250	313	25,20%
SEC. Nº 5 DE LA A. PROV. DE BARCELONA	1.204	1.056	-12,29%	1.054	948	-10,06%	1	0	-100,00%
SEC. Nº 6 DE LA A. PROV. DE BARCELONA	954	1.180	23,69%	871	1.144	31,34%	0	14	1400,00%
SEC. Nº 7 DE LA A. PROV. DE BARCELONA	1.046	1.152	10,13%	787	661	-16,01%	194	270	39,18%
SEC. Nº 8 DE LA A. PROV. DE BARCELONA	896	985	9,93%	682	729	6,89%	2	254	12600,00%
SEC. Nº 9 DE LA A. PROV. DE BARCELONA	943	977	3,61%	932	728	-21,89%	30	39	30,00%
SEC. Nº 10 DE LA A. PROV. DE BARCELONA	1.061	990	-6,69%	905	793	-12,38%	11	8	-27,27%
SEC. Nº 20 DE LA A. PROV. DE BARCELONA	1.131	1.648	45,71%	1.077	1.328	23,31%	37	89	140,54%
SEC. Nº 21 DE LA A. PROV. DE BARCELONA	576	320	-44,44%	1.677	1.840	9,72%	0	0	0,00%
SEC. Nº 22 DE LA A. PROV. DE BARCELONA	626	557	-11,02%	525	686	30,67%	40	63	57,50%
<b>TOTALES</b>	<b>10.516</b>	<b>10.858</b>	<b>3,25%</b>	<b>10.718</b>	<b>10.915</b>	<b>1,84%</b>	<b>602</b>	<b>1.101</b>	<b>82,89%</b>

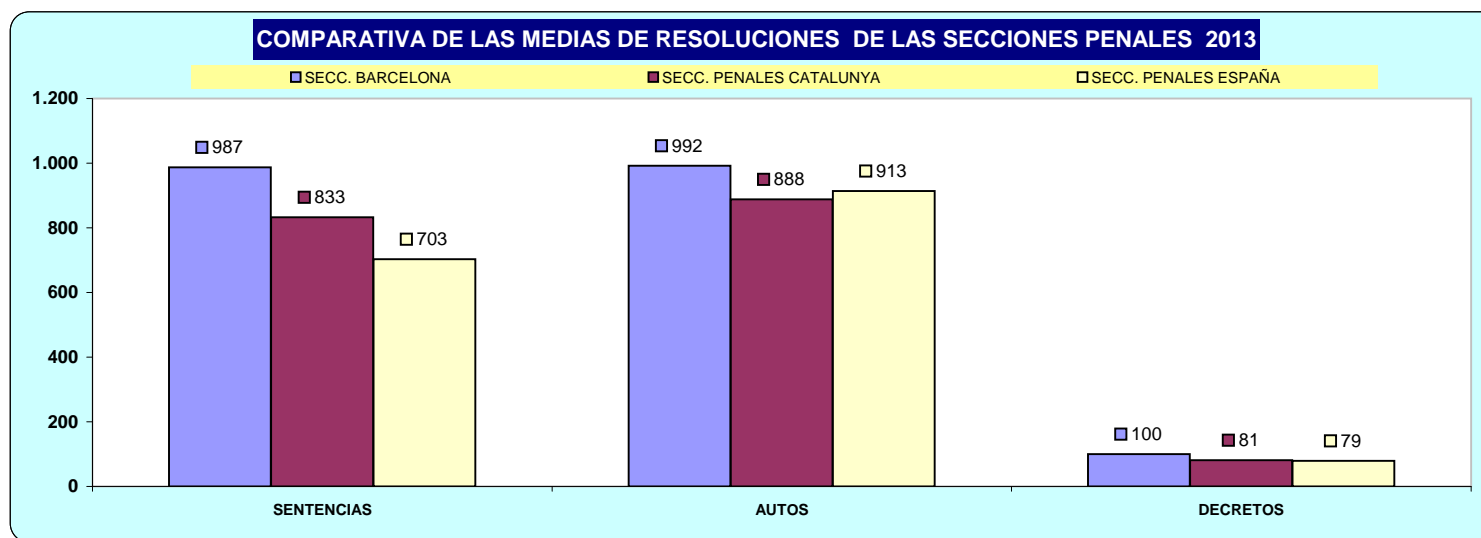

## C) EJECUCIONES POR ÓRGANO

SECCIONES PENALES	EJE. INGRESADAS			EJE. RESUELTAS			EJE. EN TRÁMITE AL FINAL DEL AÑO		
ÓRGANO	2012	2013	% EVOLUCIÓN	2012	2013	% EVOLUCIÓN	2012	2013	% EVOLUCIÓN
SEC. Nº 2 DE LA A. PROV. DE BARCELONA	107	107	0,00%	167	147	-11,98%	107	214	100,00%
SEC. Nº 3 DE LA A. PROV. DE BARCELONA	136	179	31,62%	294	297	1,02%	136	203	49,26%
SEC. Nº 5 DE LA A. PROV. DE BARCELONA	112	108	-3,57%	189	409	116,40%	112	187	66,96%
SEC. Nº 6 DE LA A. PROV. DE BARCELONA	121	96	-20,66%	369	319	-13,55%	121	69	-42,98%
SEC. Nº 7 DE LA A. PROV. DE BARCELONA	118	130	10,17%	377	458	21,49%	118	92	-22,03%
SEC. Nº 8 DE LA A. PROV. DE BARCELONA	104	140	34,62%	809	603	-25,46%	104	101	-2,88%
SEC. Nº 9 DE LA A. PROV. DE BARCELONA	54	111	105,56%	240	182	-24,17%	54	315	483,33%
SEC. Nº 10 DE LA A. PROV. DE BARCELONA	118	127	7,63%	235	252	7,23%	118	474	301,69%
SEC. Nº 20 DE LA A. PROV. DE BARCELONA	16	25	56,25%	35	36	2,86%	16	74	362,50%
SEC. Nº 21 DE LA A. PROV. DE BARCELONA	97	116	19,59%	106	169	59,43%	97	47	-51,55%
SEC. Nº 22 DE LA A. PROV. DE BARCELONA	56	72	28,57%	56	25	-55,36%	56	150	167,86%
<b>TOTALES</b>	<b>1.039</b>	<b>1.211</b>	<b>16,55%</b>	<b>2.877</b>	<b>2.897</b>	<b>0,70%</b>	<b>1.039</b>	<b>1.926</b>	<b>85,37%</b>

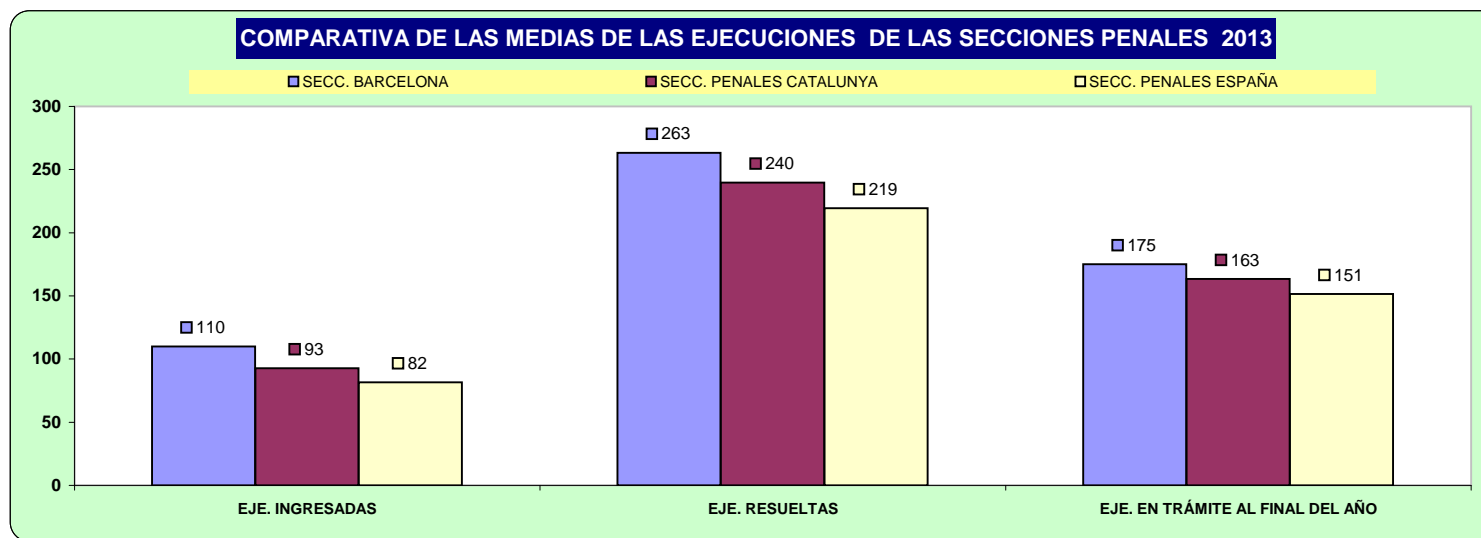



## D) CARGA DE TRABAJO EN RELACIÓN A LOS NUEVOS MÓDULOS APROBADOS POR EL CGPJ (13/9/2013)

ASUNTOS COMPUTABLES PARA EL MÓDULO (Asuntos Por magistrado) SECC. CIVILES		ASUNTOS INGRESADOS 2013 (MÓDULO)		MÓDULO DE INGRESO ESTABLECIDO POR CGPJ (13/9/2013)		% RESPECTO AL MÓDULO DE INGRESO	
ÓRGANO	Nº Magistrados (*)	A	B	Módulo Inferior	Módulo Máximo	Inferior	Máximo
SEC. Nº 1 DE LA A. PROV. DE BARCELONA	4	232		182	218	27,47%	6,42%
SEC. Nº 4 DE LA A. PROV. DE BARCELONA	4	203		182	218	11,68%	-6,77%
SEC. Nº 11 DE LA A. PROV. DE BARCELONA	4	243		182	218	33,24%	11,24%
SEC. Nº 12 DE LA A. PROV. DE BARCELONA	4	366		182	218	100,96%	67,78%
SEC. Nº 13 DE LA A. PROV. DE BARCELONA	4	227		182	218	24,59%	4,01%
SEC. Nº 14 DE LA A. PROV. DE BARCELONA	4	248		182	218	35,99%	13,53%
SEC. Nº 15 DE LA A. PROV. DE BARCELONA	5	190		182	218	4,23%	-12,98%
SEC. Nº 16 DE LA A. PROV. DE BARCELONA	4	243		182	218	33,24%	11,24%
SEC. Nº 17 DE LA A. PROV. DE BARCELONA	4	238		182	218	30,91%	9,29%
SEC. Nº 18 DE LA A. PROV. DE BARCELONA	4	313		182	218	71,84%	43,46%
SEC. Nº 19 DE LA A. PROV. DE BARCELONA	3	238		182	218	30,59%	9,02%

(\*) Nº Magistrados según los datos que aparecen en el Boletín Estadístico Trimestral

ASUNTOS COMPUTABLES PARA EL MÓDULO (Asuntos Por magistrado)		ASUNTOS INGRESADOS 2013 (MÓDULO)		MÓDULO DE INGRESO ESTABLECIDO POR CGPJ (13/9/2013)		% RESPECTO AL MÓDULO DE INGRESO	
ÓRGANO	Nº Magistrados (*)	A	B	Módulo Inferior	Módulo Máximo	Inferior	Máximo
SEC. Nº 2 DE LA A. PROV. DE BARCELONA	4	549		264	316	107,94%	73,72%
SEC. Nº 3 DE LA A. PROV. DE BARCELONA	4	547		264	316	107,20%	73,10%
SEC. Nº 5 DE LA A. PROV. DE BARCELONA	4	527		264	316	99,53%	66,69%
SEC. Nº 6 DE LA A. PROV. DE BARCELONA	4	558		264	316	111,36%	76,58%
SEC. Nº 7 DE LA A. PROV. DE BARCELONA	4	482		264	316	82,58%	52,53%
SEC. Nº 8 DE LA A. PROV. DE BARCELONA	4	504		264	316	91,00%	59,57%
SEC. Nº 9 DE LA A. PROV. DE BARCELONA	4	515		264	316	95,17%	63,05%
SEC. Nº 10 DE LA A. PROV. DE BARCELONA	4	509		264	316	92,80%	61,08%
SEC. Nº 20 DE LA A. PROV. DE BARCELONA	4	494		264	316	87,12%	56,33%
SEC. Nº 21 DE LA A. PROV. DE BARCELONA	3	780		264	316	195,53%	146,90%
SEC. Nº 22 DE LA A. PROV. DE BARCELONA	4	332		264	316	25,76%	5,06%

(\*) Nº Magistrados según los datos que aparecen en el Boletín Estadístico Trimestral

## E) DURACIÓN ESTIMADA DE LOS ASUNTOS EN LOS ÓRGANOS JUDICIALES. CALCULADO EN MESES

DURACIÓN ESTIMADA DE LOS ASUNTOS EN LOS ÓRGANOS JUDICIALES (EN MESES) SECC. CIVILES		
ÓRGANO	2012	2013
SEC. Nº 1 DE LA A. PROV. DE BARCELONA	12,6	14,3
SEC. Nº 4 DE LA A. PROV. DE BARCELONA	9,1	8,2
SEC. Nº 11 DE LA A. PROV. DE BARCELONA	12,3	12,3
SEC. Nº 12 DE LA A. PROV. DE BARCELONA	11,5	11,8
SEC. Nº 13 DE LA A. PROV. DE BARCELONA	5,7	3,5
SEC. Nº 14 DE LA A. PROV. DE BARCELONA	10,1	9,8
SEC. Nº 15 DE LA A. PROV. DE BARCELONA	8,2	5,6
SEC. Nº 16 DE LA A. PROV. DE BARCELONA	10,0	10,7
SEC. Nº 17 DE LA A. PROV. DE BARCELONA	11,6	12,7
SEC. Nº 18 DE LA A. PROV. DE BARCELONA	10,1	9,9
SEC. Nº 19 DE LA A. PROV. DE BARCELONA	8,5	9,7

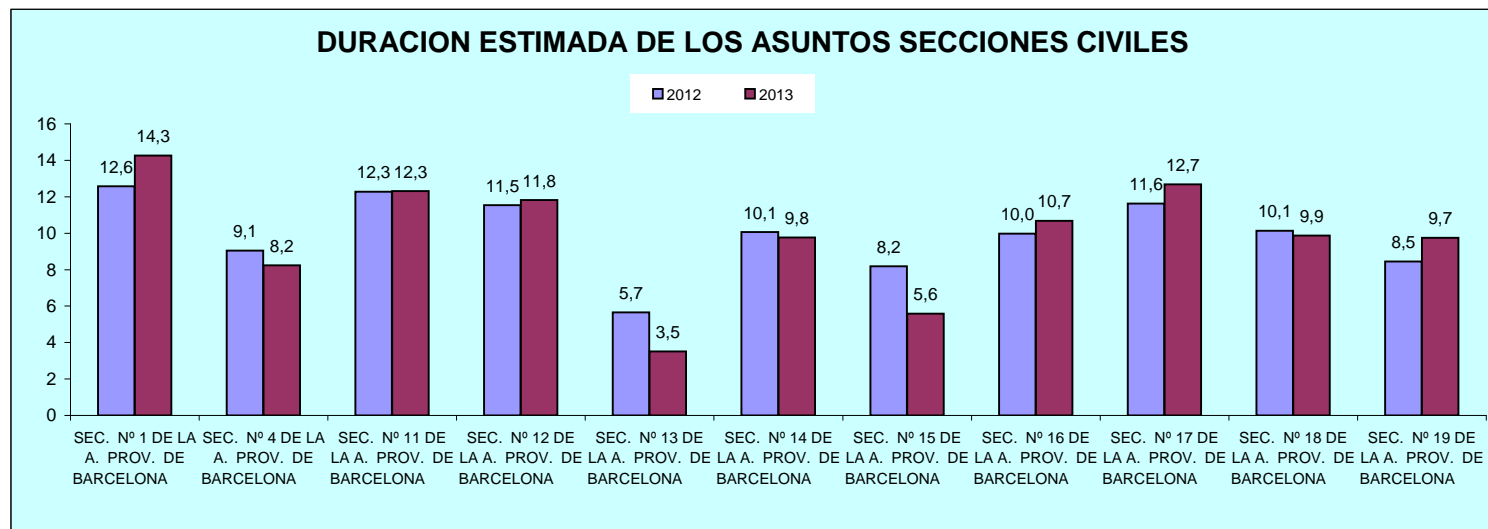

DURACIÓN ESTIMADA DE LOS ASUNTOS EN LOS ÓRGANOS JUDICIALES (EN MESES) SECC. PENALES		
ÓRGANO	2012	2013
SEC. Nº 2 DE LA A. PROV. DE BARCELONA	2,1	1,3
SEC. Nº 3 DE LA A. PROV. DE BARCELONA	1,6	1,3
SEC. Nº 5 DE LA A. PROV. DE BARCELONA	1,3	1,8
SEC. Nº 6 DE LA A. PROV. DE BARCELONA	5,0	3,1
SEC. Nº 7 DE LA A. PROV. DE BARCELONA	0,6	0,5
SEC. Nº 8 DE LA A. PROV. DE BARCELONA	3,2	4,7
SEC. Nº 9 DE LA A. PROV. DE BARCELONA	2,9	5,2
SEC. Nº 10 DE LA A. PROV. DE BARCELONA	3,1	4,6
SEC. Nº 20 DE LA A. PROV. DE BARCELONA	9,8	3,3
SEC. Nº 21 DE LA A. PROV. DE BARCELONA	2,3	4,2
SEC. Nº 22 DE LA A. PROV. DE BARCELONA	1,5	1,5

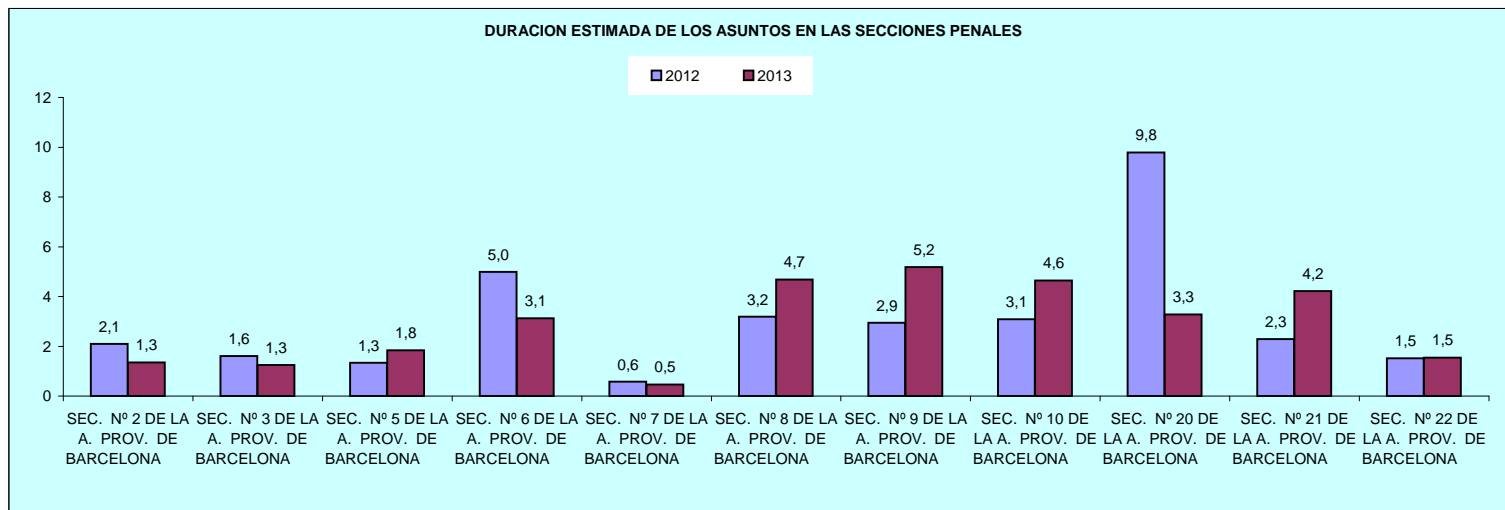

## B) JUZGADO MERCANTIL

### A) ASUNTOS POR ÓRGANO

NUMERO ASUNTOS POR ÓRGANO	INGRESADOS			RESUELTOS			EN TRAMITE AL FINAL DEL AÑO		
	2012	2013	% EVOLUCIÓN	2012	2013	% EVOLUCIÓN	2012	2013	% EVOLUCIÓN
JDO. DE LO MERCANTIL Nº. 6 DE BARCELONA	648	689	6,33%	626	553	-11,66%	703	876	24,61%
JDO. DE LO MERCANTIL Nº. 1 DE BARCELONA	575	610	6,09%	588	442	-24,83%	700	868	24,00%
JDO. DE LO MERCANTIL Nº. 2 DE BARCELONA	745	765	2,68%	811	705	-13,07%	574	644	12,20%
JDO. DE LO MERCANTIL Nº. 3 DE BARCELONA	639	692	8,29%	632	628	-0,63%	777	841	8,24%
JDO. DE LO MERCANTIL Nº. 4 DE BARCELONA	600	707	17,83%	562	536	-4,63%	705	875	24,11%
JDO. DE LO MERCANTIL Nº. 5 DE BARCELONA	614	615	0,16%	508	453	-10,83%	844	1.007	19,31%
JDO. DE LO MERCANTIL Nº. 7 DE BARCELONA	654	717	9,63%	704	660	-6,25%	691	829	19,97%
JDO. DE LO MERCANTIL Nº. 8 DE BARCELONA	703	723	2,84%	659	635	-3,64%	692	695	0,43%
JDO. DE LO MERCANTIL Nº. 9 DE BARCELONA	634	692	9,15%	537	503	-6,33%	467	669	43,25%
JDO. DE LO MERCANTIL Nº. 10 DE BARCELONA	691	750	8,54%	532	558	4,89%	461	656	42,30%
<b>TOTALES</b>	<b>6.503</b>	<b>6.960</b>	<b>7,03%</b>	<b>626</b>	<b>553</b>	<b>-11,66%</b>	<b>703</b>	<b>876</b>	<b>24,61%</b>

#### COMPARATIVA DE LA MEDIA DE ASUNTOS DE LOS JDOS. MERCANTILES 2013

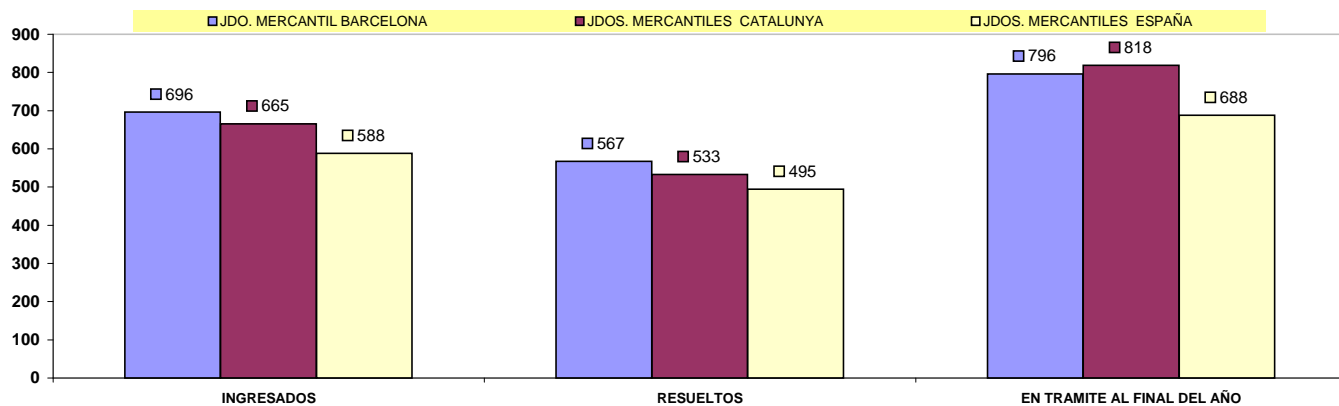

## B) RESOLUCIONES DICTADAS POR ÓRGANO

NUMERO DE RESOLUCIONES DICTADAS POR ÓRGANO	SENTENCIAS			AUTOS			DECRETOS		
	2011	2013	% EVOLUCIÓN	2011	2013	% EVOLUCIÓN	2012	2013	% EVOLUCIÓN
JDO. DE LO MERCANTIL Nº. 6 DE BARCELONA	308	229	-25,65%	747	724	-3,08%	268	331	23,51%
JDO. DE LO MERCANTIL Nº. 1 DE BARCELONA	258	154	-40,31%	706	766	8,50%	237	267	12,66%
JDO. DE LO MERCANTIL Nº. 2 DE BARCELONA	246	261	6,10%	1.037	869	-16,20%	365	331	-9,32%
JDO. DE LO MERCANTIL Nº. 3 DE BARCELONA	434	227	-47,70%	730	810	10,96%	254	375	47,64%
JDO. DE LO MERCANTIL Nº. 4 DE BARCELONA	306	207	-32,35%	688	623	-9,45%	246	278	13,01%
JDO. DE LO MERCANTIL Nº. 5 DE BARCELONA	292	165	-43,49%	453	772	70,42%	170	283	66,47%
JDO. DE LO MERCANTIL Nº. 7 DE BARCELONA	310	234	-24,52%	879	940	6,94%	163	327	100,61%
JDO. DE LO MERCANTIL Nº. 8 DE BARCELONA	342	252	-26,32%	752	780	3,72%	260	300	15,38%
JDO. DE LO MERCANTIL Nº. 9 DE BARCELONA	248	238	-4,03%	523	703	34,42%	124	240	93,55%
JDO. DE LO MERCANTIL Nº. 10 DE BARCELONA	233	284	21,89%	738	662	-10,30%	105	151	43,81%
<b>TOTALES</b>	<b>2.977</b>	<b>2.251</b>	<b>-24,39%</b>	<b>747</b>	<b>724</b>	<b>-3,08%</b>	<b>268</b>	<b>331</b>	<b>23,51%</b>

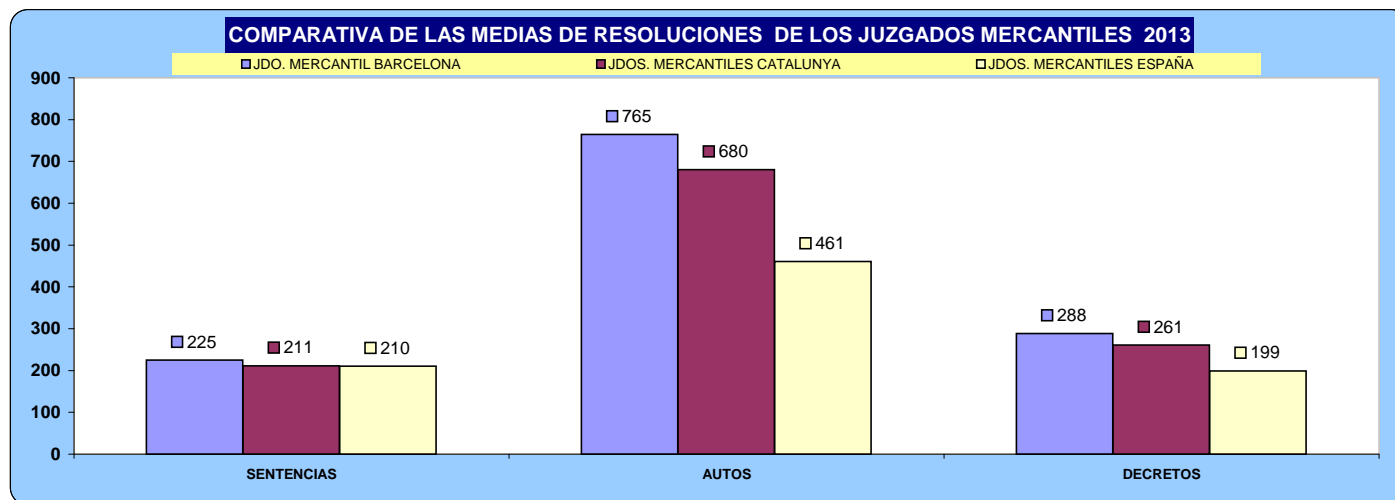

## C) EJECUCIONES POR ÓRGANO

NUMERO DE EJECUTORIAS POR ÓRGANO	INGRESADAS			RESUELTAS			EN TRÁMITE AL FINAL DEL AÑO		
	2011	2013	% EVOLUCIÓN	2011	2013	% EVOLUCIÓN	2011	2013	% EVOLUCIÓN
JDO. DE LO MERCANTIL Nº. 6 DE BARCELONA	182	158	-13,19%	125	106	-15,20%	368	431	17,12%
JDO. DE LO MERCANTIL Nº. 1 DE BARCELONA	167	123	-26,35%	165	85	-48,48%	425	469	10,35%
JDO. DE LO MERCANTIL Nº. 2 DE BARCELONA	155	131	-15,48%	250	148	-40,80%	334	364	8,98%
JDO. DE LO MERCANTIL Nº. 3 DE BARCELONA	143	162	13,29%	87	93	6,90%	386	451	16,84%
JDO. DE LO MERCANTIL Nº. 4 DE BARCELONA	143	158	10,49%	83	180	116,87%	451	429	-4,88%
JDO. DE LO MERCANTIL Nº. 5 DE BARCELONA	127	125	-1,57%	52	54	3,85%	330	401	21,52%
JDO. DE LO MERCANTIL Nº. 7 DE BARCELONA	127	126	-0,79%	63	174	176,19%	284	276	-2,82%
JDO. DE LO MERCANTIL Nº. 8 DE BARCELONA	158	128	-18,99%	48	58	20,83%	329	399	21,28%
JDO. DE LO MERCANTIL Nº. 9 DE BARCELONA	74	113	52,70%	23	35	52,17%	70	137	95,71%
JDO. DE LO MERCANTIL Nº. 10 DE BARCELONA	96	128	33,33%	49	73	48,98%	78	139	78,21%
<b>TOTALES</b>	<b>1.372</b>	<b>1.352</b>	<b>-1,46%</b>	<b>125</b>	<b>106</b>	<b>-15,20%</b>	<b>368</b>	<b>431</b>	<b>17,12%</b>

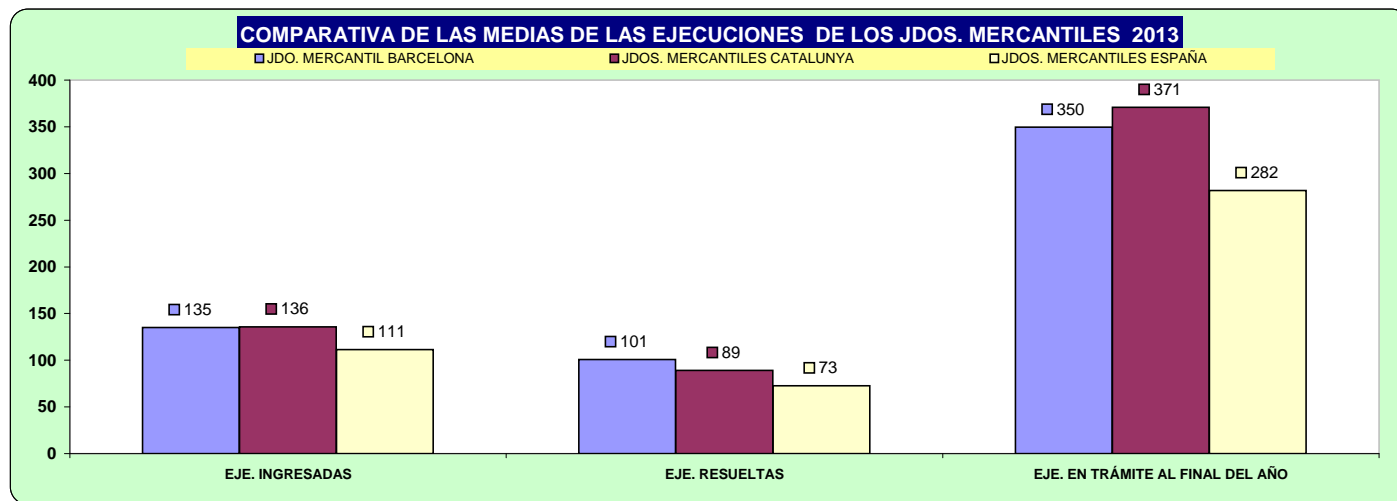

## D) CARGA DE TRABAJO EN RELACIÓN A LOS NUEVOS MÓDULOS APROBADOS POR EL CGPJ (13/9/2013)

ASUNTOS COMPUTABLES PARA EL MÓDULO	ASUNTOS INGRESADOS 2013 (MÓDULO)		MÓDULO DE INGRESO ESTABLECIDO POR CGPJ (13/9/2013)		% RESPECTO AL MÓDULO DE INGRESO	
	A	B	Módulo Inferior	Módulo Máximo	Inferior	Máximo
JDO. DE LO MERCANTIL Nº. 6 DE BARCELONA	701		333	399	110,51%	75,69%
JDO. DE LO MERCANTIL Nº. 1 DE BARCELONA	624		333	399	87,39%	56,39%
JDO. DE LO MERCANTIL Nº. 2 DE BARCELONA	771		333	399	131,53%	93,23%
JDO. DE LO MERCANTIL Nº. 3 DE BARCELONA	705		333	399	111,71%	76,69%
JDO. DE LO MERCANTIL Nº. 4 DE BARCELONA	719		333	399	115,92%	80,20%
JDO. DE LO MERCANTIL Nº. 5 DE BARCELONA	625		333	399	87,69%	56,64%
JDO. DE LO MERCANTIL Nº. 7 DE BARCELONA	729		333	399	118,92%	82,71%
JDO. DE LO MERCANTIL Nº. 8 DE BARCELONA	729		333	399	118,92%	82,71%
JDO. DE LO MERCANTIL Nº. 9 DE BARCELONA	703		333	399	111,11%	76,19%
JDO. DE LO MERCANTIL Nº. 10 DE BARCELONA	765		333	399	129,73%	91,73%

## E) DURACIÓN ESTIMADA DE LOS ASUNTOS EN LOS ÓRGANOS JUDICIALES. CALCULADO EN MESES

DURACIÓN ESTIMADA DE LOS ASUNTOS EN LOS ÓRGANOS JUDICIALES (EN MESES)		
ÓRGANO	2011	2013
JDO. DE LO MERCANTIL Nº. 6 DE BARCELONA	12,4	17,4
JDO. DE LO MERCANTIL Nº. 1 DE BARCELONA	13,1	21,6
JDO. DE LO MERCANTIL Nº. 2 DE BARCELONA	7,8	10,0
JDO. DE LO MERCANTIL Nº. 3 DE BARCELONA	13,5	14,7
JDO. DE LO MERCANTIL Nº. 4 DE BARCELONA	13,8	18,0
JDO. DE LO MERCANTIL Nº. 5 DE BARCELONA	18,3	24,5
JDO. DE LO MERCANTIL Nº. 7 DE BARCELONA	10,8	13,8
JDO. DE LO MERCANTIL Nº. 8 DE BARCELONA	11,6	12,0
JDO. DE LO MERCANTIL Nº. 9 DE BARCELONA	9,6	14,6
JDO. DE LO MERCANTIL Nº. 10 DE BARCELONA	9,5	12,9

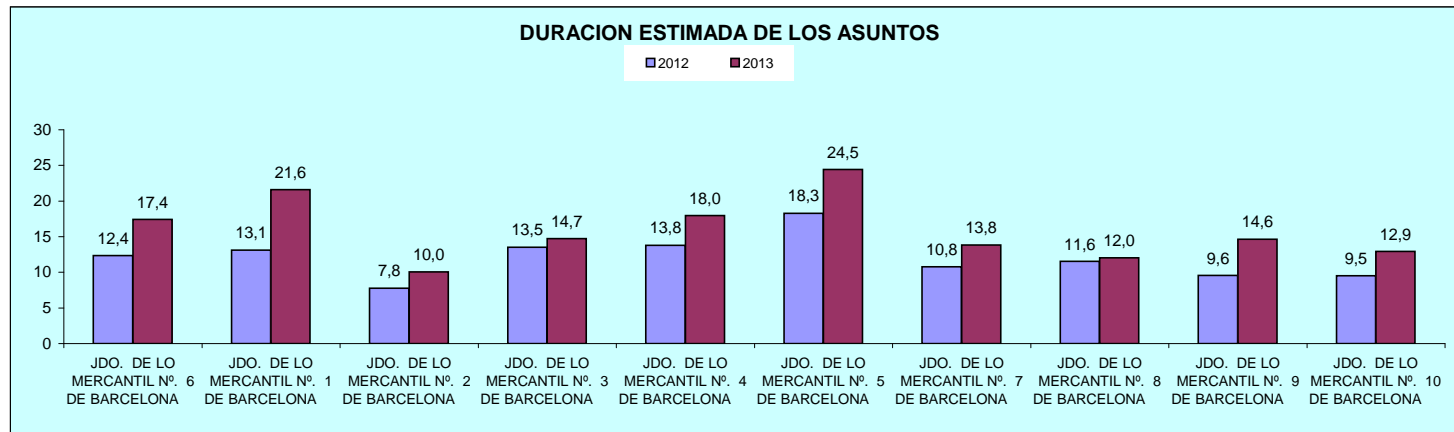



## C) JUZGADO CONTENCIOSO-ADMINISTRATIVO

### A) ASUNTOS POR ÓRGANO

NUMERO ASUNTOS POR ÓRGANO	INGRESADOS			RESUELTOS			EN TRAMITE AL FINAL DEL AÑO		
ÓRGANO	2012	2013	% EVOLUCIÓN	2012	2013	% EVOLUCIÓN	2012	2013	% EVOLUCIÓN
JDO. DE LO CONTEN. ADTVO. Nº. 1 DE BARCELONA	531	523	-1,51%	657	530	-19,33%	511	504	-1,37%
JDO. DE LO CONTEN. ADTVO. Nº. 2 DE BARCELONA	541	522	-3,51%	745	646	-13,29%	884	760	-14,03%
JDO. DE LO CONTEN. ADTVO. Nº. 3 DE BARCELONA	535	518	-3,18%	685	711	3,80%	747	554	-25,84%
JDO. DE LO CONTEN. ADTVO. Nº. 4 DE BARCELONA	545	520	-4,59%	841	695	-17,36%	657	482	-26,64%
JDO. DE LO CONTEN. ADTVO. Nº. 5 DE BARCELONA	571	578	1,23%	690	570	-17,39%	715	723	1,12%
JDO. DE LO CONTEN. ADTVO. Nº. 6 DE BARCELONA	604	519	-14,07%	589	575	-2,38%	643	587	-8,71%
JDO. DE LO CONTEN. ADTVO. Nº. 7 DE BARCELONA	555	574	3,42%	772	682	-11,66%	768	660	-14,06%
JDO. DE LO CONTEN. ADTVO. Nº. 8 DE BARCELONA	585	570	-2,56%	729	661	-9,33%	771	680	-11,80%
JDO. DE LO CONTEN. ADTVO. Nº. 9 DE BARCELONA	536	546	1,87%	829	596	-28,11%	567	517	-8,82%
JDO. DE LO CONTEN. ADTVO. Nº. 10 DE BARCELONA	556	546	-1,80%	672	666	-0,89%	726	606	-16,53%
JDO. DE LO CONTEN. ADTVO. Nº. 11 DE BARCELONA	527	514	-2,47%	595	587	-1,34%	659	546	-17,15%
JDO. DE LO CONTEN. ADTVO. Nº. 12 DE BARCELONA	538	531	-1,30%	570	562	-1,40%	613	582	-5,06%
JDO. DE LO CONTEN. ADTVO. Nº. 13 DE BARCELONA	558	544	-2,51%	741	713	-3,78%	691	522	-24,46%
JDO. DE LO CONTEN. ADTVO. Nº. 14 DE BARCELONA	596	545	-8,56%	697	637	-8,61%	707	615	-13,01%
JDO. DE LO CONTEN. ADTVO. Nº. 15 DE BARCELONA	534	532	-0,37%	659	565	-14,26%	434	401	-7,60%
JDO. DE LO CONTEN. ADTVO. Nº. 16 DE BARCELONA	609	528	-13,30%	519	598	15,22%	824	754	-8,50%
JDO. DE LO CONTEN. ADTVO. Nº. 17 DE BARCELONA	536	520	-2,99%	524	716	36,64%	747	551	-26,24%
<b>TOTALES</b>	<b>1.607</b>	<b>1.563</b>	<b>-2,74%</b>	<b>2.087</b>	<b>1.887</b>	<b>-9,58%</b>	<b>2.142</b>	<b>1.818</b>	<b>-15,13%</b>

COMPARATIVA DE LAS MEDIAS DE ASUNTOS DE LOS JDOS. CONTENCIOSO-ADMINISTRATIVOS 2013

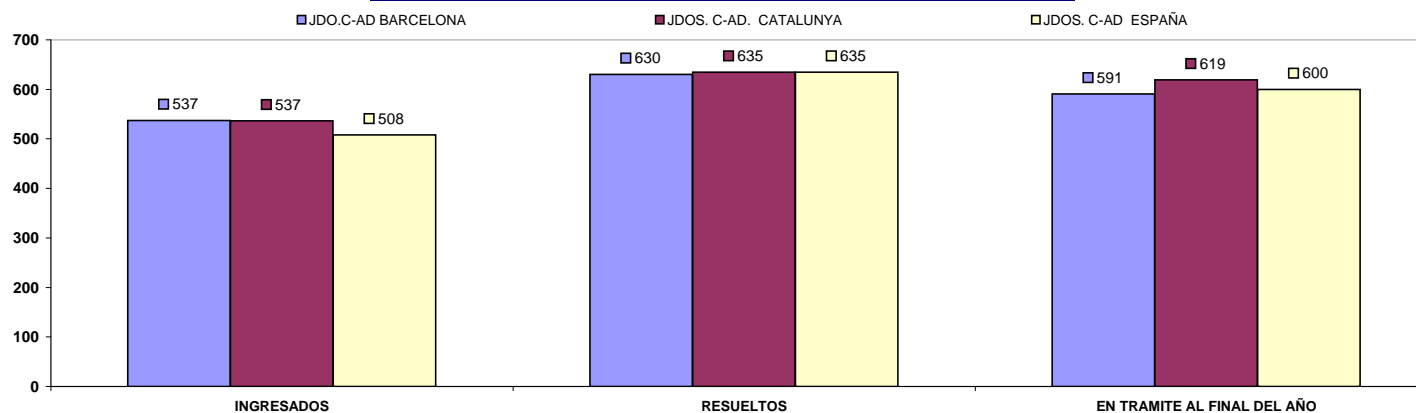

## B) RESOLUCIONES DICTADAS POR ÓRGANO

NUMERO DE RESOLUCIONES DICTADAS POR ÓRGANO	SENTENCIAS			AUTOS			DECRETOS		
ÓRGANO	2012	2013	% EVOLUCIÓN	2012	2013	% EVOLUCIÓN	2012	2013	% EVOLUCIÓN
JDO. DE LO CONTEN. ADTVO. Nº. 1 DE BARCELONA	312	263	-15,71%	356	304	-14,61%	108	80	-25,93%
JDO. DE LO CONTEN. ADTVO. Nº. 2 DE BARCELONA	349	389	11,46%	337	281	-16,62%	132	79	-40,15%
JDO. DE LO CONTEN. ADTVO. Nº. 3 DE BARCELONA	298	338	13,42%	354	349	-1,41%	154	74	-51,95%
JDO. DE LO CONTEN. ADTVO. Nº. 4 DE BARCELONA	497	438	-11,87%	358	313	-12,57%	118	71	-39,83%
JDO. DE LO CONTEN. ADTVO. Nº. 5 DE BARCELONA	370	292	-21,08%	378	358	-5,29%	88	66	-25,00%
JDO. DE LO CONTEN. ADTVO. Nº. 6 DE BARCELONA	300	333	11,00%	291	296	1,72%	116	53	-54,31%
JDO. DE LO CONTEN. ADTVO. Nº. 7 DE BARCELONA	331	339	2,42%	453	375	-17,22%	199	193	-3,02%
JDO. DE LO CONTEN. ADTVO. Nº. 8 DE BARCELONA	430	378	-12,09%	315	344	9,21%	98	93	-5,10%
JDO. DE LO CONTEN. ADTVO. Nº. 9 DE BARCELONA	520	310	-40,38%	377	314	-16,71%	61	75	22,95%
JDO. DE LO CONTEN. ADTVO. Nº. 10 DE BARCELONA	355	379	6,76%	329	345	4,86%	132	95	-28,03%
JDO. DE LO CONTEN. ADTVO. Nº. 11 DE BARCELONA	348	348	0,00%	257	361	40,47%	113	55	-51,33%
JDO. DE LO CONTEN. ADTVO. Nº. 12 DE BARCELONA	312	316	1,28%	303	313	3,30%	84	49	-41,67%
JDO. DE LO CONTEN. ADTVO. Nº. 13 DE BARCELONA	392	434	10,71%	365	381	4,38%	94	45	-52,13%
JDO. DE LO CONTEN. ADTVO. Nº. 14 DE BARCELONA	331	360	8,76%	393	329	-16,28%	80	63	-21,25%
JDO. DE LO CONTEN. ADTVO. Nº. 15 DE BARCELONA	426	352	-17,37%	313	300	-4,15%	88	107	21,59%
JDO. DE LO CONTEN. ADTVO. Nº. 16 DE BARCELONA	272	274	0,74%	290	403	38,97%	96	84	-12,50%
JDO. DE LO CONTEN. ADTVO. Nº. 17 DE BARCELONA	311	397	27,65%	242	306	26,45%	94	148	57,45%
<b>TOTALES</b>	<b>6.154</b>	<b>5.940</b>	<b>-3,48%</b>	<b>5.711</b>	<b>5.672</b>	<b>-0,68%</b>	<b>1.855</b>	<b>1.430</b>	<b>-22,91%</b>

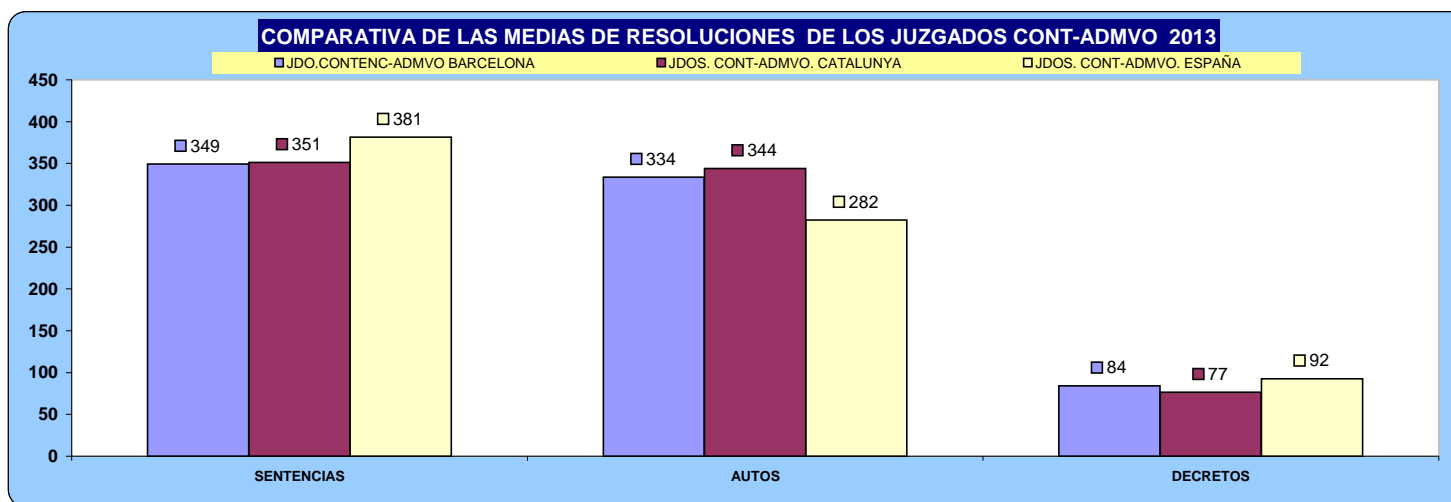

## C) EJECUCIONES POR ÓRGANO

NUMERO DE EJECUTORIAS POR ÓRGANO	INGRESADAS			RESUELTAS			EN TRÁMITE AL FINAL DEL AÑO		
	2012	2013	% EVOLUCIÓN	2012	2013	% EVOLUCIÓN	2012	2013	% EVOLUCIÓN
JDO. DE LO CONTEN. ADTVO. Nº. 1 DE BARCELONA	31	13	-58,06%	23	12	-47,83%	13	14	7,69%
JDO. DE LO CONTEN. ADTVO. Nº. 2 DE BARCELONA	20	16	-20,00%	15	12	-20,00%	13	17	30,77%
JDO. DE LO CONTEN. ADTVO. Nº. 3 DE BARCELONA	14	21	50,00%	11	4	-63,64%	5	22	340,00%
JDO. DE LO CONTEN. ADTVO. Nº. 4 DE BARCELONA	20	21	5,00%	34	18	-47,06%	15	18	20,00%
JDO. DE LO CONTEN. ADTVO. Nº. 5 DE BARCELONA	5	13	160,00%	6	8	33,33%	7	12	71,43%
JDO. DE LO CONTEN. ADTVO. Nº. 6 DE BARCELONA	18	25	38,89%	21	22	4,76%	4	7	75,00%
JDO. DE LO CONTEN. ADTVO. Nº. 7 DE BARCELONA	63	70	11,11%	57	101	77,19%	31	16	-48,39%
JDO. DE LO CONTEN. ADTVO. Nº. 8 DE BARCELONA	23	56	143,48%	15	59	293,33%	17	14	-17,65%
JDO. DE LO CONTEN. ADTVO. Nº. 9 DE BARCELONA	9	20	122,22%	10	19	90,00%	3	4	33,33%
JDO. DE LO CONTEN. ADTVO. Nº. 10 DE BARCELONA	63	87	38,10%	65	77	18,46%	3	13	333,33%
JDO. DE LO CONTEN. ADTVO. Nº. 11 DE BARCELONA	9	24	166,67%	12	17	41,67%	3	12	300,00%
JDO. DE LO CONTEN. ADTVO. Nº. 12 DE BARCELONA	8	20	150,00%	11	23	109,09%	3	0	-100,00%
JDO. DE LO CONTEN. ADTVO. Nº. 13 DE BARCELONA	10	21	110,00%	15	17	13,33%	10	14	40,00%
JDO. DE LO CONTEN. ADTVO. Nº. 14 DE BARCELONA	3	20	566,67%	3	14	366,67%	2	8	300,00%
JDO. DE LO CONTEN. ADTVO. Nº. 15 DE BARCELONA	53	82	54,72%	49	92	87,76%	11	1	-90,91%
JDO. DE LO CONTEN. ADTVO. Nº. 16 DE BARCELONA	14	31	121,43%	26	40	53,85%	14	5	-64,29%
JDO. DE LO CONTEN. ADTVO. Nº. 17 DE BARCELONA	34	29	-14,71%	28	33	17,86%	15	11	-26,67%
TOTALES	397	569	43,32%	401	568	41,65%	169	188	11,24%
TOTALES	65	50	-23,08%	49	28	-42,86%	31	53	70,97%

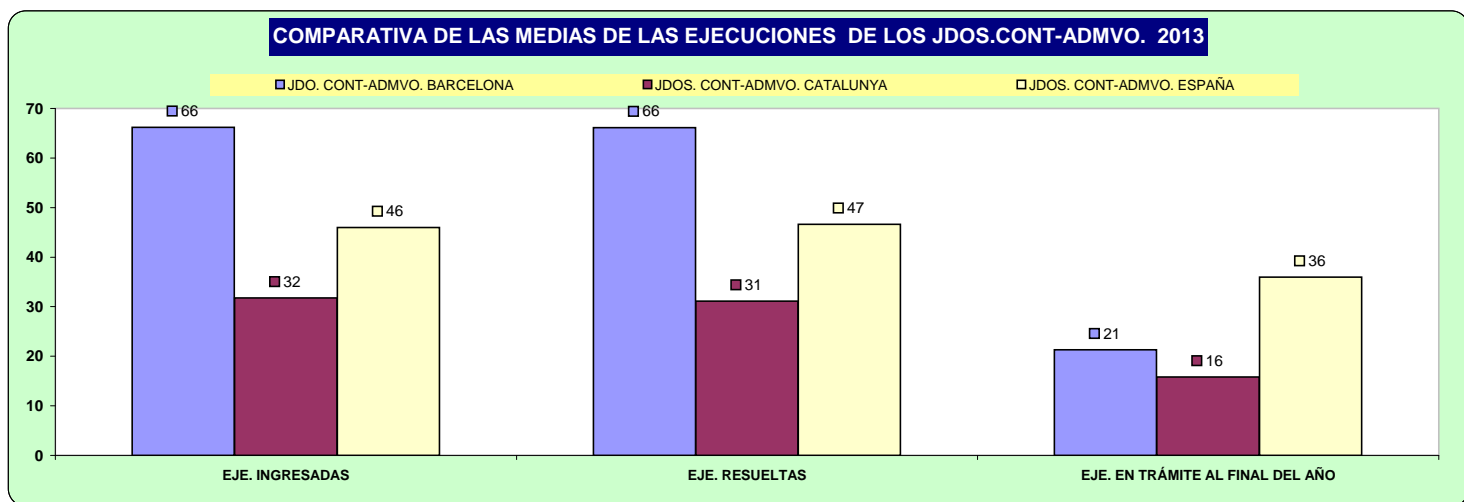

## D) CARGA DE TRABAJO EN RELACIÓN A LOS NUEVOS MÓDULOS APROBADOS POR EL CGPJ (13/9/2013)

ASUNTOS COMPUTABLES PARA EL MÓDULO	ASUNTOS INGRESADOS 2013 (MÓDULO)		MÓDULO DE INGRESO ESTABLECIDO POR CGPJ (13/9/2013)		% RESPECTO AL MÓDULO DE INGRESO	
	A	B	Módulo Inferior	Módulo Máximo	Inferior	Máximo
JDO. DE LO CONTEN. ADTVO. Nº. 1 DE BARCELONA	523		432	518	21,06%	0,97%
JDO. DE LO CONTEN. ADTVO. Nº. 2 DE BARCELONA	520		432	518	20,37%	0,39%
JDO. DE LO CONTEN. ADTVO. Nº. 3 DE BARCELONA	518		432	518	19,91%	0,00%
JDO. DE LO CONTEN. ADTVO. Nº. 4 DE BARCELONA	512		432	518	18,52%	-1,16%
JDO. DE LO CONTEN. ADTVO. Nº. 5 DE BARCELONA	524		432	518	21,30%	1,16%
JDO. DE LO CONTEN. ADTVO. Nº. 6 DE BARCELONA	519		432	518	20,14%	0,19%
JDO. DE LO CONTEN. ADTVO. Nº. 7 DE BARCELONA	525		432	518	21,53%	1,35%
JDO. DE LO CONTEN. ADTVO. Nº. 8 DE BARCELONA	527		432	518	21,99%	1,74%
JDO. DE LO CONTEN. ADTVO. Nº. 9 DE BARCELONA	524		432	518	21,30%	1,16%
JDO. DE LO CONTEN. ADTVO. Nº. 10 DE BARCELONA	527		432	518	21,99%	1,74%
JDO. DE LO CONTEN. ADTVO. Nº. 11 DE BARCELONA	513		432	518	18,75%	-0,97%
JDO. DE LO CONTEN. ADTVO. Nº. 12 DE BARCELONA	524		432	518	21,30%	1,16%
JDO. DE LO CONTEN. ADTVO. Nº. 13 DE BARCELONA	524		432	518	21,30%	1,16%
JDO. DE LO CONTEN. ADTVO. Nº. 14 DE BARCELONA	523		432	518	21,06%	0,97%
JDO. DE LO CONTEN. ADTVO. Nº. 15 DE BARCELONA	523		432	518	21,06%	0,97%
JDO. DE LO CONTEN. ADTVO. Nº. 16 DE BARCELONA	528		432	518	22,22%	1,93%
JDO. DE LO CONTEN. ADTVO. Nº. 17 DE BARCELONA	520		432	518	20,37%	0,39%

## E) DURACIÓN ESTIMADA DE LOS ASUNTOS EN LOS ÓRGANOS JUDICIALES. CALCULADO EN MESES

DURACIÓN ESTIMADA DE LOS ASUNTOS EN LOS ÓRGANOS JUDICIALES (EN MESES)		
ÓRGANO	2012	2013
JDO. DE LO CONTEN. ADTVO. Nº. 1 DE BARCELONA	8,6	10,5
JDO. DE LO CONTEN. ADTVO. Nº. 2 DE BARCELONA	13,1	12,9
JDO. DE LO CONTEN. ADTVO. Nº. 3 DE BARCELONA	12,0	8,6
JDO. DE LO CONTEN. ADTVO. Nº. 4 DE BARCELONA	8,6	7,6
JDO. DE LO CONTEN. ADTVO. Nº. 5 DE BARCELONA	11,4	14,0
JDO. DE LO CONTEN. ADTVO. Nº. 6 DE BARCELONA	12,0	11,2
JDO. DE LO CONTEN. ADTVO. Nº. 7 DE BARCELONA	10,9	10,6
JDO. DE LO CONTEN. ADTVO. Nº. 8 DE BARCELONA	11,6	11,3
JDO. DE LO CONTEN. ADTVO. Nº. 9 DE BARCELONA	7,5	9,5
JDO. DE LO CONTEN. ADTVO. Nº. 10 DE BARCELONA	11,9	10,0
JDO. DE LO CONTEN. ADTVO. Nº. 11 DE BARCELONA	12,2	10,2
JDO. DE LO CONTEN. ADTVO. Nº. 12 DE BARCELONA	11,8	11,4
JDO. DE LO CONTEN. ADTVO. Nº. 13 DE BARCELONA	10,3	8,1
JDO. DE LO CONTEN. ADTVO. Nº. 14 DE BARCELONA	11,2	10,6
JDO. DE LO CONTEN. ADTVO. Nº. 15 DE BARCELONA	7,2	7,8
JDO. DE LO CONTEN. ADTVO. Nº. 16 DE BARCELONA	17,5	13,9
JDO. DE LO CONTEN. ADTVO. Nº. 17 DE BARCELONA	15,7	8,5

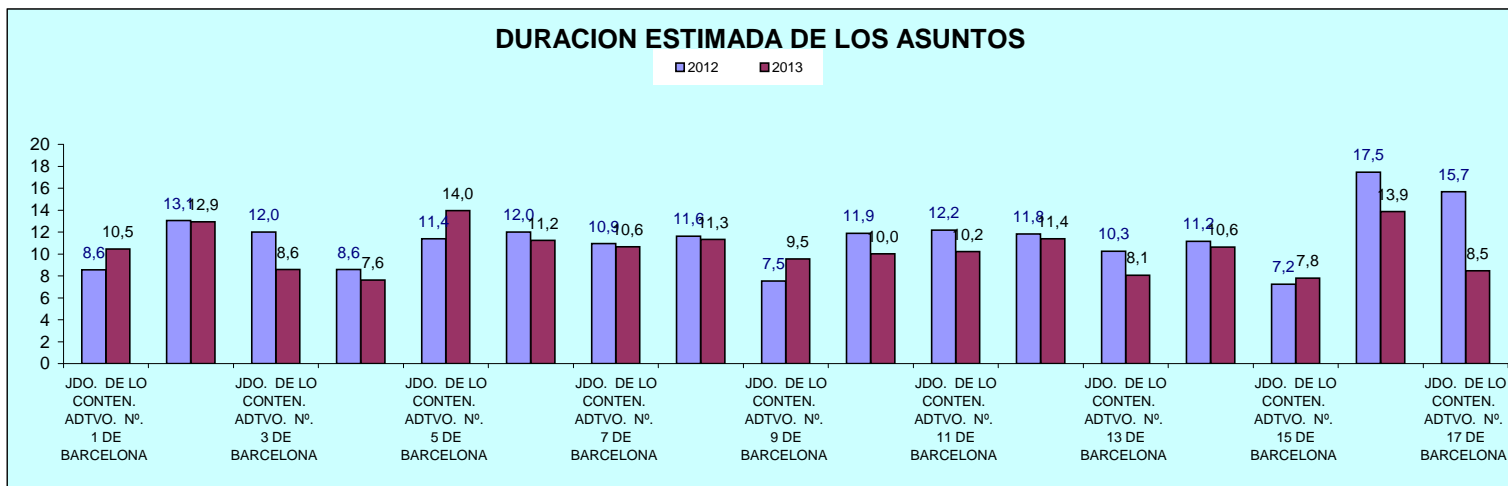

## D) JUZGADOS SOCIALES

(NO SE HAN CONTEMPLADO LOS JDOS. SOCIALES DE LA CIUDAD DE BARCELONA)

### A) ASUNTOS POR ÓRGANO

NUMERO ASUNTOS POR ÓRGANO	INGRESADOS			RESUELTOS			EN TRAMITE AL FINAL DEL AÑO		
	2012	2013	% EVOLUCIÓN	2012	2013	% EVOLUCIÓN	2012	2013	% EVOLUCIÓN
JDO. DE LO SOCIAL Nº. 1 DE MANRESA	1.274	1.361	6,83%	1.316	1.333	1,29%	1.031	1.059	2,72%
JDO. DE LO SOCIAL Nº. 1 DE GRANOLLERS	1.195	1.062	-11,13%	1.092	998	-8,61%	798	862	8,02%
JDO. DE LO SOCIAL Nº. 2 DE GRANOLLERS	1.270	1.053	-17,09%	1.136	929	-18,22%	718	842	17,27%
JDO. DE LO SOCIAL Nº. 3 DE GRANOLLERS	1.268	1.050	-17,19%	1.065	1.077	1,13%	846	819	-3,19%
JDO. DE LO SOCIAL Nº. 1 DE MATARO	1.015	937	-7,68%	953	931	-2,31%	516	522	1,16%
JDO. DE LO SOCIAL Nº. 2 DE MATARO	1.057	979	-7,38%	919	1.009	9,79%	556	526	-5,40%
JDO. DE LO SOCIAL Nº. 1 DE SABADELL	1.134	950	-16,23%	954	882	-7,55%	760	828	8,95%
JDO. DE LO SOCIAL Nº. 2 DE SABADELL	1.038	1.053	1,45%	990	966	-2,42%	720	807	12,08%
JDO. DE LO SOCIAL Nº. 3 DE SABADELL	1.032	1.040	0,78%	1.076	965	-10,32%	816	891	9,19%
JDO. DE LO SOCIAL Nº. 1 DE TERRASSA	1.203	1.183	-1,66%	1.288	996	-22,67%	875	1.062	21,37%
JDO. DE LO SOCIAL Nº. 2 DE TERRASSA	1.208	1.130	-6,46%	1.275	1.227	-3,76%	830	733	-11,69%
<b>TOTALES</b>	<b>12.694</b>	<b>11.798</b>	<b>-7,06%</b>	<b>12.064</b>	<b>11.313</b>	<b>-6,23%</b>	<b>8.466</b>	<b>8.951</b>	<b>5,73%</b>

#### COMPARATIVA DE LAS MEDIAS DE ASUNTOS DE LOS JDOS. SOCIALES 2013

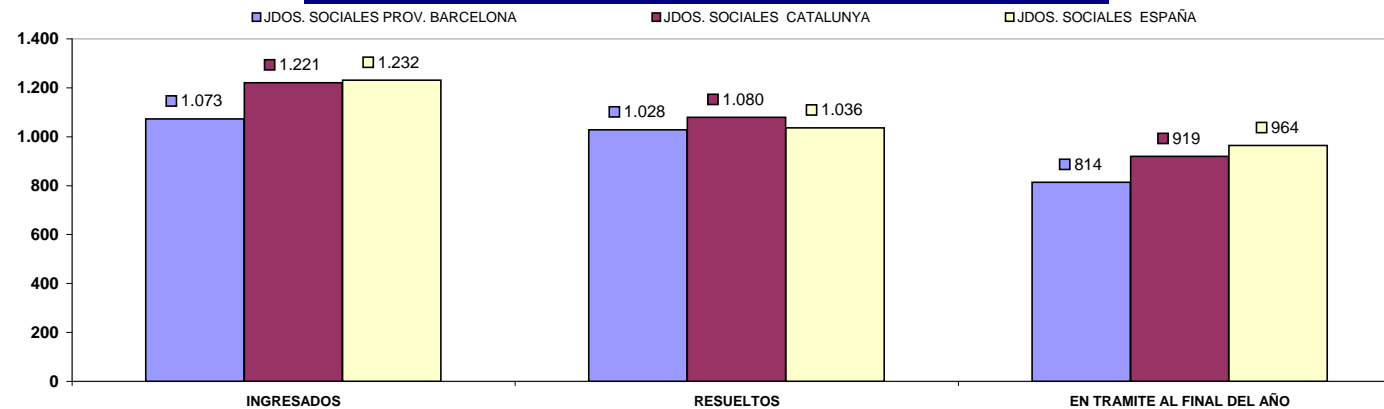

## B) RESOLUCIONES DICTADAS POR ÓRGANO

NUMERO DE RESOLUCIONES DICTADAS POR ÓRGANO	SENTENCIAS			AUTOS			DECRETOS		
ÓRGANO	2012	2013	% EVOLUCIÓN	2012	2013	% EVOLUCIÓN	2012	2013	% EVOLUCIÓN
JDO. DE LO SOCIAL Nº. 1 DE MANRESA	727	561	-22,83%	0	0	0,00%	268	378	41,04%
JDO. DE LO SOCIAL Nº. 1 DE GRANOLLERS	407	350	-14,00%	0	0	0,00%	890	904	1,57%
JDO. DE LO SOCIAL Nº. 2 DE GRANOLLERS	428	343	-19,86%	0	0	0,00%	628	851	35,51%
JDO. DE LO SOCIAL Nº. 3 DE GRANOLLERS	436	420	-3,67%	0	0	0,00%	852	907	6,46%
JDO. DE LO SOCIAL Nº. 1 DE MATARÓ	422	420	-0,47%	0	0	0,00%	617	621	0,65%
JDO. DE LO SOCIAL Nº. 2 DE MATARÓ	397	402	1,26%	0	0	0,00%	686	622	-9,33%
JDO. DE LO SOCIAL Nº. 1 DE SABADELL	443	342	-22,80%	0	0	0,00%	687	584	-14,99%
JDO. DE LO SOCIAL Nº. 2 DE SABADELL	457	429	-6,13%	0	0	0,00%	523	511	-2,29%
JDO. DE LO SOCIAL Nº. 3 DE SABADELL	522	391	-25,10%	0	0	0,00%	524	595	13,55%
JDO. DE LO SOCIAL Nº. 1 DE TERRASSA	525	427	-18,67%	0	0	0,00%	712	536	-24,72%
JDO. DE LO SOCIAL Nº. 2 DE TERRASSA	526	532	1,14%	0	0	0,00%	683	763	11,71%
<b>TOTALES</b>	<b>5.290</b>	<b>4.617</b>	<b>-12,72%</b>	<b>0</b>	<b>0</b>	<b>0,00%</b>	<b>7.070</b>	<b>7.272</b>	<b>2,86%</b>

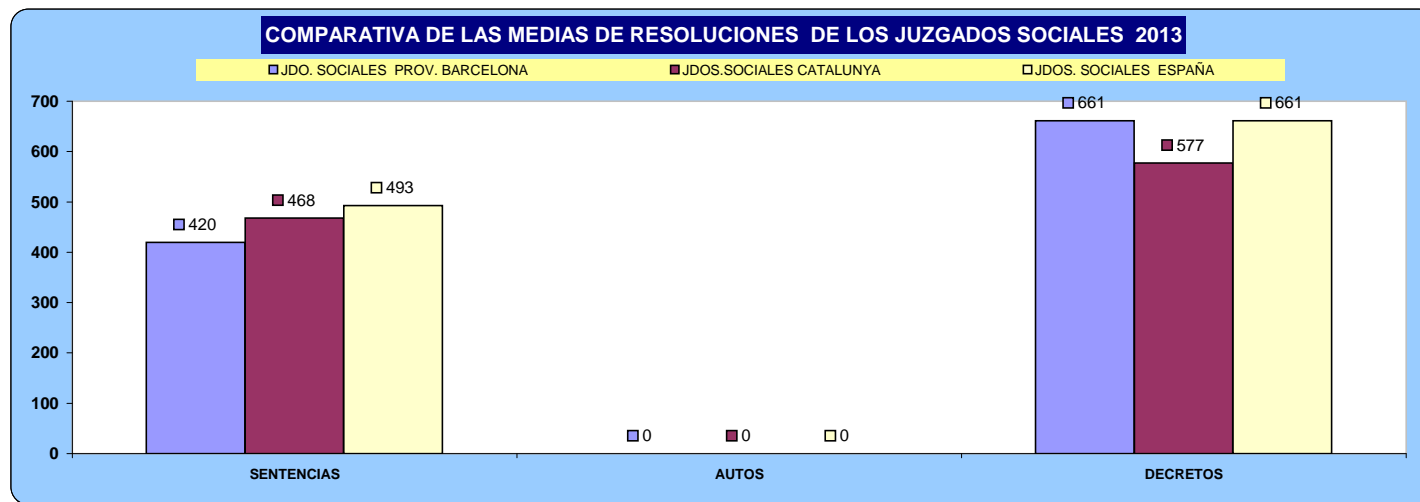

## C) EJECUCIONES POR ÓRGANO

NUMERO DE EJECUTORIAS POR ÓRGANO	INGRESADAS			RESUELTAS			EN TRÁMITE AL FINAL DEL AÑO		
	2012	2013	% EVOLUCIÓN	2012	2013	% EVOLUCIÓN	2012	2013	% EVOLUCIÓN
JDO. DE LO SOCIAL Nº. 1 DE MANRESA	575	527	-8,35%	294	787	167,69%	785	501	-36,18%
JDO. DE LO SOCIAL Nº. 1 DE GRANOLLERS	388	344	-11,34%	465	319	-31,40%	90	116	28,89%
JDO. DE LO SOCIAL Nº. 2 DE GRANOLLERS	348	323	-7,18%	109	344	215,60%	193	172	-10,88%
JDO. DE LO SOCIAL Nº. 3 DE GRANOLLERS	326	281	-13,80%	304	307	0,99%	179	153	-14,53%
JDO. DE LO SOCIAL Nº. 1 DE MATARO	271	223	-17,71%	246	226	-8,13%	158	120	-24,05%
JDO. DE LO SOCIAL Nº. 2 DE MATARO	265	248	-6,42%	255	245	-3,92%	266	241	-9,40%
JDO. DE LO SOCIAL Nº. 1 DE SABADELL	291	288	-1,03%	342	282	-17,54%	142	158	11,27%
JDO. DE LO SOCIAL Nº. 2 DE SABADELL	325	360	10,77%	201	392	95,02%	280	245	-12,50%
JDO. DE LO SOCIAL Nº. 3 DE SABADELL	363	358	-1,38%	692	447	-35,40%	292	203	-30,48%
JDO. DE LO SOCIAL Nº. 1 DE TERRASSA	534	294	-44,94%	409	369	-9,78%	335	246	-26,57%
JDO. DE LO SOCIAL Nº. 2 DE TERRASSA	465	402	-13,55%	448	436	-2,68%	296	319	7,77%
<b>TOTALES</b>	<b>4.151</b>	<b>3.648</b>	<b>-12,12%</b>	<b>3.765</b>	<b>4.154</b>	<b>10,33%</b>	<b>3.016</b>	<b>2.474</b>	<b>-17,97%</b>

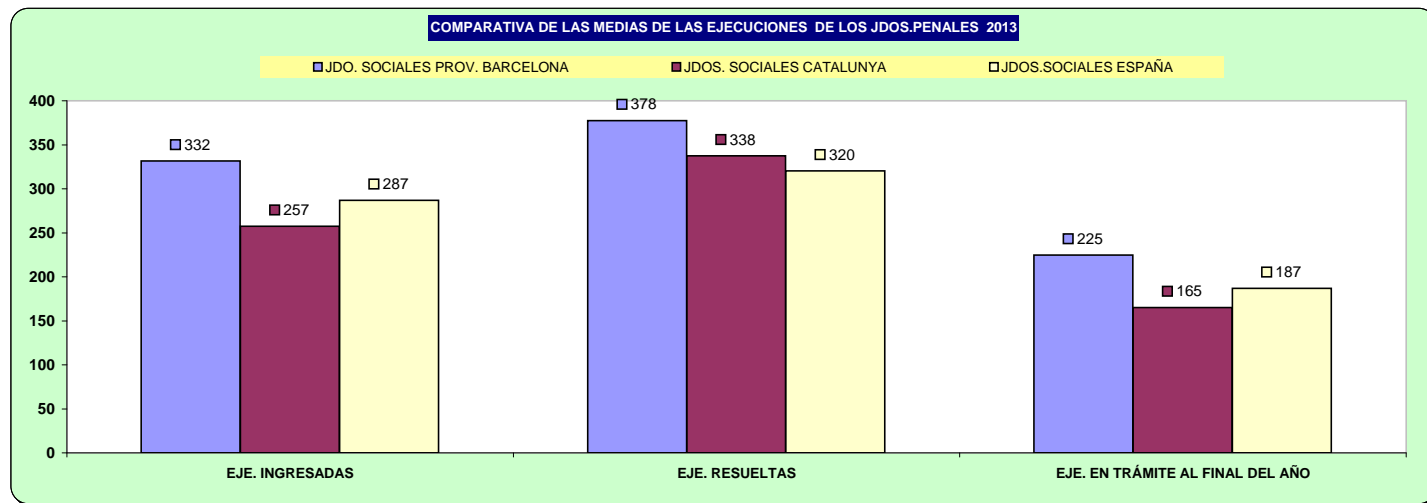



## D) CARGA DE TRABAJO EN RELACIÓN A LOS NUEVOS MÓDULOS APROBADOS POR EL CGPJ (13/9/2013)

ASUNTOS COMPUTABLES PARA EL MÓDULO	ASUNTOS INGRESADOS 2013 (MÓDULO)		MÓDULO DE INGRESO ESTABLECIDO POR CGPJ (13/9/2013)		% RESPECTO AL MÓDULO DE INGRESO	
	A	B	Módulo Inferior	Módulo Máximo	Inferior	Máximo
JDO. DE LO SOCIAL Nº. 1 DE MANRESA	1.361		670	800	103,13%	70,13%
JDO. DE LO SOCIAL Nº. 1 DE GRANOLLERS	1.059		670	800	58,06%	32,38%
JDO. DE LO SOCIAL Nº. 2 DE GRANOLLERS	1.053		670	800	57,16%	31,63%
JDO. DE LO SOCIAL Nº. 3 DE GRANOLLERS	1.050		670	800	56,72%	31,25%
JDO. DE LO SOCIAL Nº. 1 DE MATARO	937		670	800	39,85%	17,13%
JDO. DE LO SOCIAL Nº. 2 DE MATARO	978		670	800	45,97%	22,25%
JDO. DE LO SOCIAL Nº. 1 DE SABADELL	950		670	800	41,79%	18,75%
JDO. DE LO SOCIAL Nº. 2 DE SABADELL	1.044		670	800	55,82%	30,50%
JDO. DE LO SOCIAL Nº. 3 DE SABADELL	1.040		670	800	55,22%	30,00%
JDO. DE LO SOCIAL Nº. 1 DE TERRASSA	1.183		670	800	76,57%	47,88%
JDO. DE LO SOCIAL Nº. 2 DE TERRASSA	1.125		670	800	67,91%	40,63%

## E) DURACIÓN ESTIMADA DE LOS ASUNTOS EN LOS ÓRGANOS JUDICIALES. CALCULADO EN MESES

DURACIÓN ESTIMADA DE LOS ASUNTOS EN LOS ÓRGANOS JUDICIALES (EN MESES)		
ÓRGANO	2012	2013
JDO. DE LO SOCIAL Nº. 1 DE MANRESA	8,6	8,7
JDO. DE LO SOCIAL Nº. 1 DE GRANOLLERS	8,0	9,5
JDO. DE LO SOCIAL Nº. 2 DE GRANOLLERS	7,0	10,0
JDO. DE LO SOCIAL Nº. 3 DE GRANOLLERS	8,7	8,4
JDO. DE LO SOCIAL Nº. 1 DE MATARO	6,0	6,2
JDO. DE LO SOCIAL Nº. 2 DE MATARO	6,7	5,7
JDO. DE LO SOCIAL Nº. 1 DE SABADELL	8,8	10,3
JDO. DE LO SOCIAL Nº. 2 DE SABADELL	8,0	9,2
JDO. DE LO SOCIAL Nº. 3 DE SABADELL	8,3	10,2
JDO. DE LO SOCIAL Nº. 1 DE TERRASSA	7,5	11,7
JDO. DE LO SOCIAL Nº. 2 DE TERRASSA	7,2	6,6

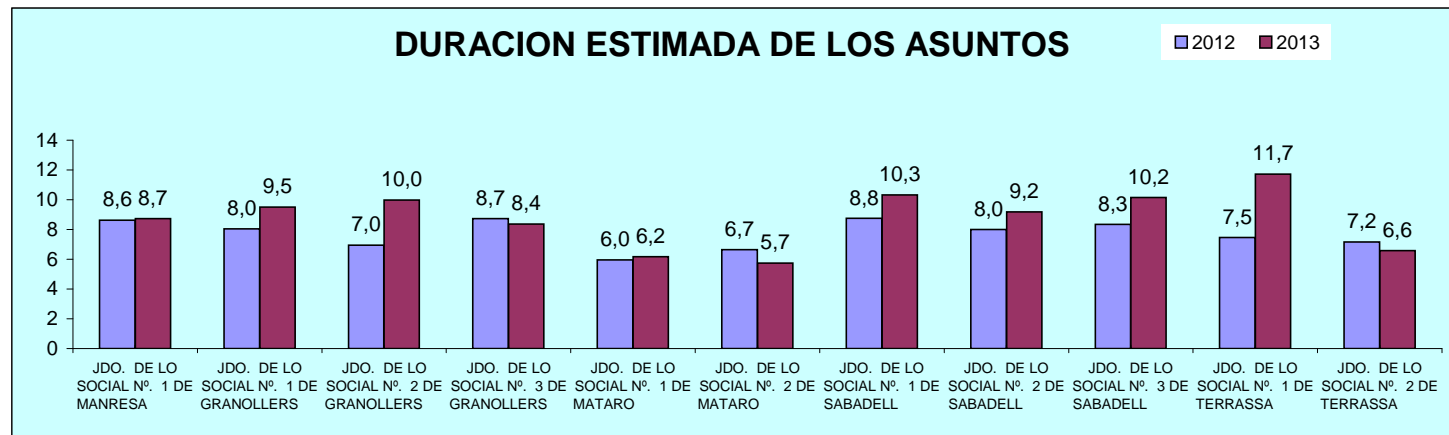

## E) JUZGADO DE MENORES

### A) ASUNTOS POR ÓRGANO

NUMERO ASUNTOS POR ÓRGANO		INGRESADOS			RESUELTOS			EN TRAMITE AL FINAL DEL AÑO		
ÓRGANO		2012	2013	% EVOLUCIÓN	2012	2013	% EVOLUCIÓN	2012	2013	% EVOLUCIÓN
JDO. DE MENORES Nº. 1 DE BARCELONA	Civil	0	0	0,00%	1	0	-100,00%	6	0	-100,00%
	Penal	614	510	-16,94%	713	585	-17,95%	288	207	-28,13%
JDO. DE MENORES Nº. 2 DE BARCELONA	Civil	0	0	0,00%	1	0	-100,00%	0	0	0,00%
	Penal	568	529	-6,87%	622	593	-4,66%	315	251	-20,32%
JDO. DE MENORES Nº. 3 DE BARCELONA	Civil	2	0	-100,00%	2	0	-100,00%	0	0	0,00%
	Penal	539	611	13,36%	851	618	-27,38%	236	229	-2,97%
JDO. DE MENORES Nº. 4 DE BARCELONA	Civil	1	0	-100,00%	7	0	-100,00%	0	0	0,00%
	Penal	650	557	-14,31%	700	539	-23,00%	250	268	7,20%
JDO. DE MENORES Nº. 5 DE BARCELONA	Civil	2	0	-100,00%	2	0	-100,00%	2	0	-100,00%
	Penal	567	518	-8,64%	668	531	-20,51%	363	350	-3,58%
JDO. DE MENORES Nº. 6 DE BARCELONA	Civil	1	0	-100,00%	1	0	-100,00%	0	0	0,00%
	Penal	626	507	-19,01%	901	667	-25,97%	382	222	-41,88%
TOTALES		6	0	-100,00%	14	0	-100,00%	8	0	-100,00%
		3.564	3.232	-9,32%	4.455	3.533	-20,70%	1.834	1.527	-16,74%

#### COMPARATIVA DE LA MEDIA DE LOS JDOS. MENORES (PARTE PENAL) 2013

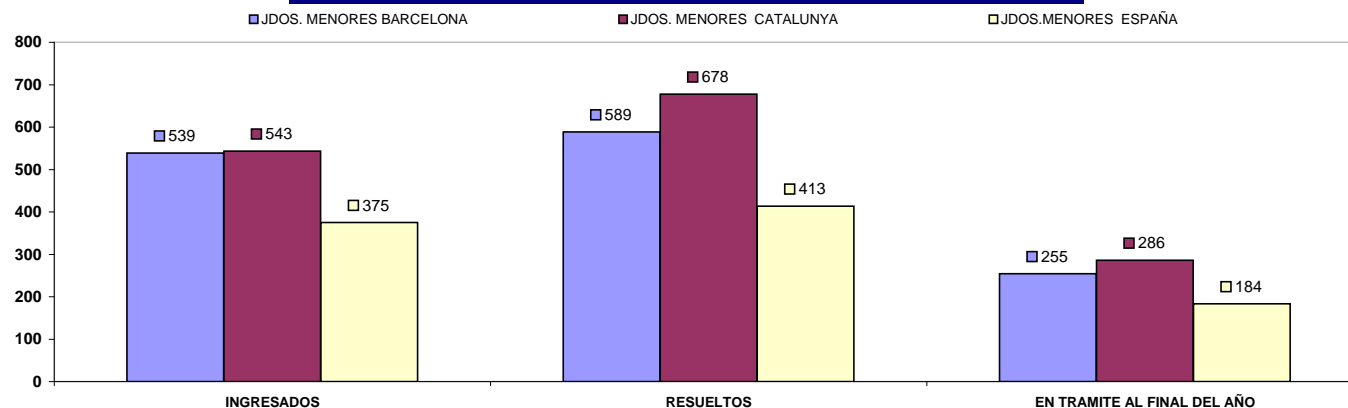

## B) RESOLUCIONES DICTADAS POR ÓRGANO

NUMERO DE RESOLUCIONES DICTADAS POR ÓRGANO		SENTENCIAS			AUTOS			DECRETOS		
ÓRGANO		2012	2013	% EVOLUCIÓN	2012	2013	% EVOLUCIÓN	2012	2013	% EVOLUCIÓN
JDO. DE MENORES Nº. 1 DE BARCELONA	Civil	0	0	0,00%	0	3	300,00%	0	35	3500,00%
	Penal	295	287	-2,71%	416	290	-30,29%	0	13	1300,00%
JDO. DE MENORES Nº. 2 DE BARCELONA	Civil	1	0	-100,00%	0	0	0,00%	0	36	3600,00%
	Penal	289	286	-1,04%	328	308	-6,10%	0	0	0,00%
JDO. DE MENORES Nº. 3 DE BARCELONA	Civil	0	0	0,00%	2	1	-50,00%	0	10	1000,00%
	Penal	299	265	-11,37%	450	359	-20,22%	0	0	0,00%
JDO. DE MENORES Nº. 4 DE BARCELONA	Civil	4	0	-100,00%	2	0	-100,00%	10	6	-40,00%
	Penal	335	274	-18,21%	365	266	-27,12%	0	0	0,00%
JDO. DE MENORES Nº. 5 DE BARCELONA	Civil	2	1	-50,00%	0	0	0,00%	0	0	0,00%
	Penal	289	260	-10,03%	379	271	-28,50%	0	0	0,00%
JDO. DE MENORES Nº. 6 DE BARCELONA	Civil	0	0	0,00%	0	0	0,00%	0	160	16000,00%
	Penal	195	268	37,44%	690	400	-42,03%	1	0	-100,00%
TOTALES	Civil	7	1	-85,71%	4	4	0,00%	10	247	2370,00%
	Penal	1.702	1.640	-3,64%	2.628	1.894	-27,93%	1	13	1200,00%

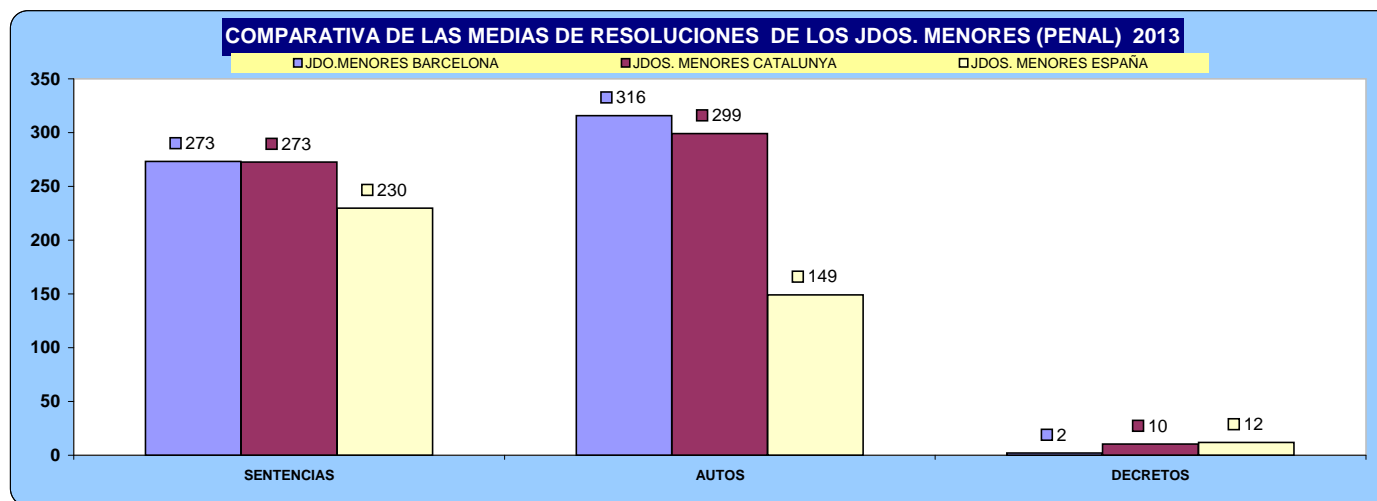

## C) EJECUCIONES POR ÓRGANO

NUMERO DE EJECUTORIAS POR ÓRGANO		INGRESADAS			RESUELTAS			EN TRÁMITE AL FINAL DEL AÑO		
ÓRGANO		2012	2013	% EVOLUCIÓN	2012	2013	% EVOLUCIÓN	2012	2013	% EVOLUCIÓN
JDO. DE MENORES Nº. 1 DE BARCELONA	Civil	0	222	22200,00%	1	67	6600,00%	21	176	738,10%
	Penal	196	180	-8,16%	193	223	15,54%	294	252	-14,29%
JDO. DE MENORES Nº. 2 DE BARCELONA	Civil	2	182	9000,00%	4	37	825,00%	13	158	1115,38%
	Penal	157	177	12,74%	230	180	-21,74%	257	257	0,00%
JDO. DE MENORES Nº. 3 DE BARCELONA	Civil	0	39	3900,00%	0	38	3800,00%	18	251	1294,44%
	Penal	134	149	11,19%	183	152	-16,94%	170	216	27,06%
JDO. DE MENORES Nº. 4 DE BARCELONA	Civil	0	0	0,00%	12	6	-50,00%	15	9	-40,00%
	Penal	189	174	-7,94%	198	178	-10,10%	244	240	-1,64%
JDO. DE MENORES Nº. 5 DE BARCELONA	Civil	0	1	100,00%	3	1	-66,67%	6	7	16,67%
	Penal	193	151	-21,76%	173	138	-20,23%	295	308	4,41%
JDO. DE MENORES Nº. 6 DE BARCELONA	Civil	0	104	10400,00%	10	160	1500,00%	5	62	1140,00%
	Penal	106	121	14,15%	146	104	-28,77%	153	171	11,76%
TOTALES		2	548	27300,00%	30	309	930,00%	78	663	750,00%
		975	952	-2,36%	1.123	975	-13,18%	1.413	1.444	2,19%

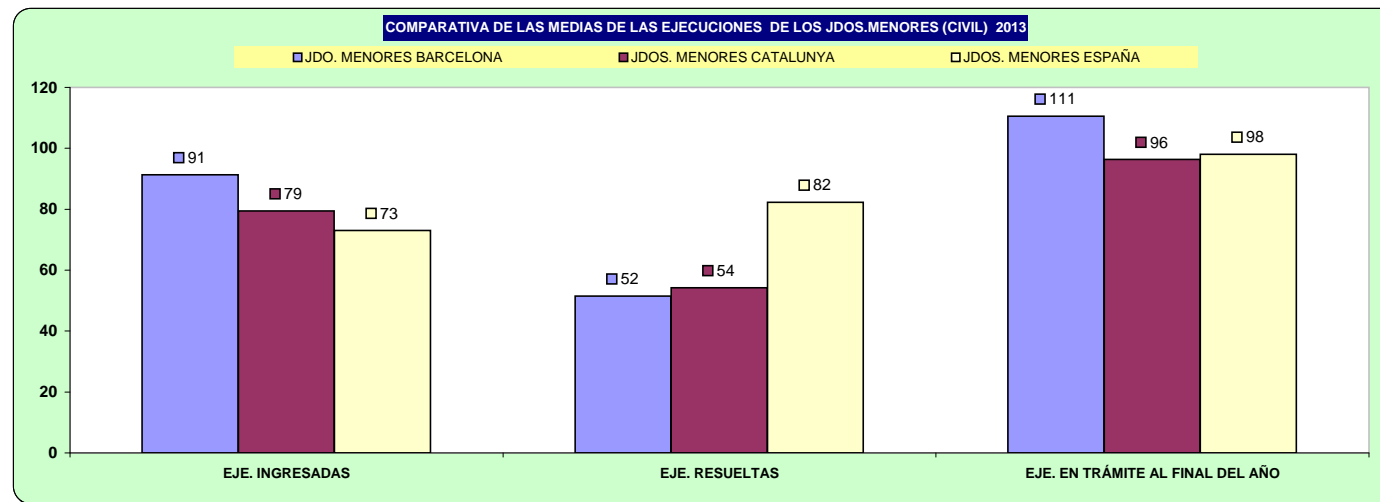

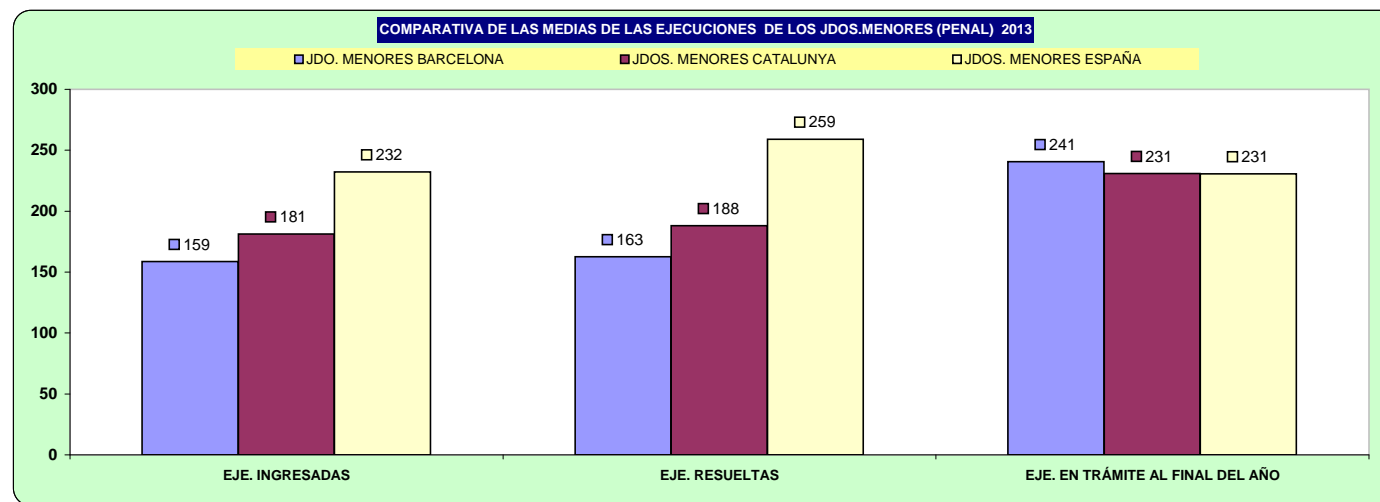

## D) CARGA DE TRABAJO EN RELACIÓN A LOS NUEVOS MÓDULOS APROBADOS POR EL CGPJ (13/9/2013)

ASUNTOS COMPUTABLES PARA EL MÓDULO		ASUNTOS INGRESADOS 2013 (MÓDULO)		MÓDULO DE INGRESO ESTABLECIDO POR CGPJ (13/9/2013)		% RESPECTO AL MÓDULO DE INGRESO	
ÓRGANO		A	B	Módulo Inferior	Módulo Máximo	Inferior	Máximo
JDO. DE MENORES Nº. 1 DE BARCELONA	Penal	659		789	961	-16,48%	-31,43%
JDO. DE MENORES Nº. 2 DE BARCELONA	Penal	668		789	961	-15,34%	-30,49%
JDO. DE MENORES Nº. 3 DE BARCELONA	Penal	641		789	961	-18,76%	-33,30%
JDO. DE MENORES Nº. 4 DE BARCELONA	Penal	658		789	961	-16,60%	-31,53%
JDO. DE MENORES Nº. 5 DE BARCELONA	Penal	625		789	961	-20,79%	-34,96%
JDO. DE MENORES Nº. 6 DE BARCELONA	Penal	628		789	961	-20,41%	-34,65%

## E) DURACIÓN ESTIMADA DE LOS ASUNTOS EN LOS ÓRGANOS JUDICIALES. CALCULADO EN MESES

DURACIÓN ESTIMADA DE LOS ASUNTOS EN LOS ÓRGANOS JUDICIALES (EN MESES)			
ÓRGANO		2012	2013
JDO. DE MENORES Nº. 1 DE BARCELONA	Civil	-	-
	Penal	4,4	3,9
JDO. DE MENORES Nº. 2 DE BARCELONA	Civil	-	-
	Penal	5,6	4,7
JDO. DE MENORES Nº. 3 DE BARCELONA	Civil	-	-
	Penal	3,1	4,1
JDO. DE MENORES Nº. 4 DE BARCELONA	Civil	-	-
	Penal	3,9	5,5
JDO. DE MENORES Nº. 5 DE BARCELONA	Civil	-	-
	Penal	6,0	7,3
JDO. DE MENORES Nº. 6 DE BARCELONA	Civil	-	-
	Penal	4,7	3,7

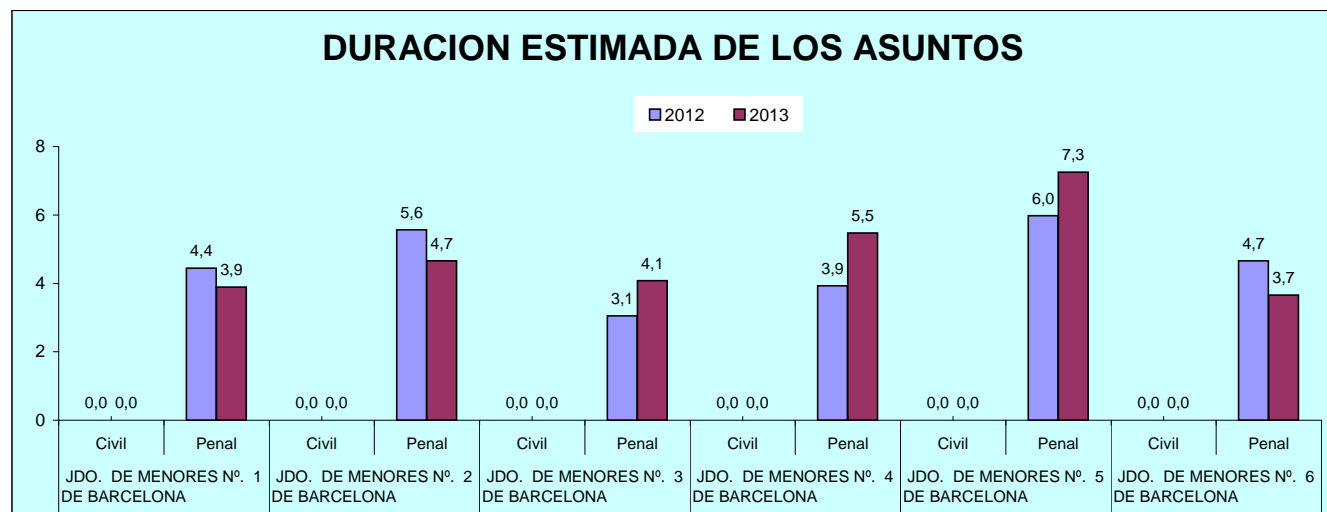

## F) JUZGADOS PENALES (PROV. BARCELONA)

(NO SE HAN CONTEMPLADO LOS JDOS. PENALES DE LA CIUDAD DE BARCELONA)

### A) ASUNTOS POR ÓRGANO

NUMERO ASUNTOS POR ÓRGANO	INGRESADOS			RESUELTOS			EN TRAMITE AL FINAL DEL AÑO		
	2012	2013	% EVOLUCIÓN	2012	2013	% EVOLUCIÓN	2012	2013	% EVOLUCIÓN
JDO. DE LO PENAL Nº. 1 DE MANRESA	341	362	6,16%	322	310	-3,73%	29	81	179,31%
JDO. DE LO PENAL Nº. 2 DE MANRESA	332	331	-0,30%	331	356	7,55%	54	29	-46,30%
JDO. DE LO PENAL Nº. 3 DE MANRESA	427	370	-13,35%	384	388	1,04%	51	33	-35,29%
JDO. DE LO PENAL Nº. 1 DE GRANOLLERS	445	486	9,21%	585	438	-25,13%	584	586	0,34%
JDO. DE LO PENAL Nº. 2 DE GRANOLLERS	408	476	16,67%	454	486	7,05%	619	609	-1,62%
JDO. DE LO PENAL Nº. 3 DE GRANOLLERS	417	465	11,51%	396	470	18,69%	638	633	-0,78%
JDO. DE LO PENAL Nº. 1 DE MATARO	590	525	-11,02%	473	734	55,18%	443	365	-17,61%
JDO. DE LO PENAL Nº. 2 DE MATARO	589	467	-20,71%	539	442	-18,00%	460	485	5,43%
JDO. DE LO PENAL Nº. 1 DE ARENYS DE MAR	402	382	-4,98%	405	364	-10,12%	96	114	18,75%
JDO. DE LO PENAL Nº. 2 DE ARENYS DE MAR	358	426	18,99%	397	386	-2,77%	21	61	190,48%
JDO. DE LO PENAL Nº. 1 DE SABADELL	393	438	11,45%	466	371	-20,39%	223	290	30,04%
JDO. DE LO PENAL Nº. 2 DE SABADELL	324	421	29,94%	305	366	20,00%	416	471	13,22%
JDO. DE LO PENAL Nº. 3 DE SABADELL	388	416	7,22%	298	436	46,31%	502	482	-3,98%
JDO. DE LO PENAL Nº. 4 DE SABADELL	576	592	2,78%	507	695	37,08%	396	293	-26,01%
JDO. DE LO PENAL Nº. 1 DE VILANOVA I LA GELTRU	587	640	9,03%	539	539	0,00%	1.221	1.322	8,27%
JDO. DE LO PENAL Nº. 2 DE VILANOVA I LA GELTRU	624	646	3,53%	473	622	31,50%	1.421	1.445	1,69%
JDO. DE LO PENAL Nº. 3 DE VILANOVA I LA GELTRU	663	661	-0,30%	650	603	-7,23%	909	661	-27,28%
JDO. DE LO PENAL Nº. 4 DE VILANOVA I LA GELTRU	448	477	6,47%	505	478	-5,35%	140	139	-0,71%
JDO. DE LO PENAL Nº. 1 DE TERRASSA	677	553	-18,32%	652	568	-12,88%	1.282	1.478	15,29%
JDO. DE LO PENAL Nº. 2 DE TERRASSA	610	395	-35,25%	643	1.015	57,85%	1.186	566	-52,28%
JDO. DE LO PENAL Nº. 3 DE TERRASSA	625	555	-11,20%	566	497	-12,19%	764	822	7,59%
<b>TOTALES</b>	<b>10.224</b>	<b>10.084</b>	<b>-1,37%</b>	<b>9.890</b>	<b>10.564</b>	<b>6,81%</b>	<b>11.455</b>	<b>10.965</b>	<b>-4,28%</b>

#### COMPARATIVA DE LA MEDIA DE ASUNTOS DE LOS JDOS. PENALES 2013

■ JDOS. PENALES PROV. DE BARCELONA ■ JDOS. PENALES CATALUNYA □ JDOS. PENALES ESPAÑA

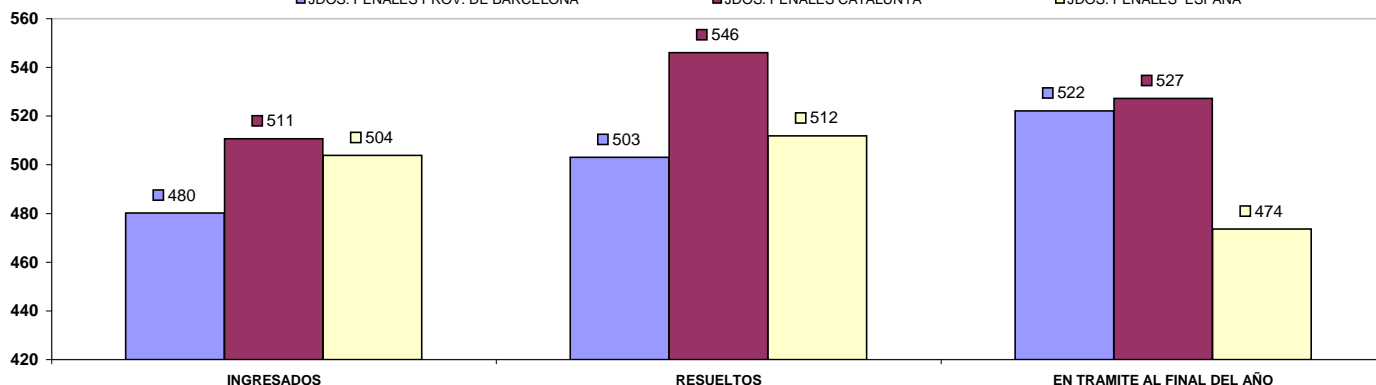



## B) RESOLUCIONES DICTADAS POR ÓRGANO

NUMERO DE RESOLUCIONES DICTADAS POR ÓRGANO	SENTENCIAS			AUTOS			DECRETOS		
ÓRGANO	2012	2013	% EVOLUCIÓN	2012	2013	% EVOLUCIÓN	2012	2013	% EVOLUCIÓN
JDO. DE LO PENAL Nº. 1 DE MANRESA	314	305	-2,87%	10	5	-50,00%	0	6	600,00%
JDO. DE LO PENAL Nº. 2 DE MANRESA	312	339	8,65%	9	2	-77,78%	774	567	-26,74%
JDO. DE LO PENAL Nº. 3 DE MANRESA	317	311	-1,89%	67	77	14,93%	442	469	6,11%
JDO. DE LO PENAL Nº. 1 DE GRANOLLERS	483	342	-29,19%	102	91	-10,78%	273	467	71,06%
JDO. DE LO PENAL Nº. 2 DE GRANOLLERS	422	451	6,87%	32	35	9,38%	163	369	126,38%
JDO. DE LO PENAL Nº. 3 DE GRANOLLERS	390	446	14,36%	2	24	1100,00%	9	148	1544,44%
JDO. DE LO PENAL Nº. 1 DE MATARO	410	447	9,02%	22	13	-40,91%	17	478	2711,76%
JDO. DE LO PENAL Nº. 2 DE MATARO	515	396	-23,11%	13	19	46,15%	5	6	20,00%
JDO. DE LO PENAL Nº. 1 DE ARENYS DE MAR	382	323	-15,45%	23	34	47,83%	249	229	-8,03%
JDO. DE LO PENAL Nº. 2 DE ARENYS DE MAR	381	323	-15,22%	12	60	400,00%	441	445	0,91%
JDO. DE LO PENAL Nº. 1 DE SABADELL	323	340	5,26%	27	14	-48,15%	0	0	0,00%
JDO. DE LO PENAL Nº. 2 DE SABADELL	284	332	16,90%	17	31	82,35%	11	7	-36,36%
JDO. DE LO PENAL Nº. 3 DE SABADELL	261	408	56,32%	37	26	-29,73%	0	2	200,00%
JDO. DE LO PENAL Nº. 4 DE SABADELL	476	553	16,18%	5	0	-100,00%	4	7	75,00%
JDO. DE LO PENAL Nº. 1 DE VILANOVA I LA GELTRU	344	445	29,36%	195	94	-51,79%	0	4	400,00%
JDO. DE LO PENAL Nº. 2 DE VILANOVA I LA GELTRU	364	477	31,04%	106	137	29,25%	10	13	30,00%
JDO. DE LO PENAL Nº. 3 DE VILANOVA I LA GELTRU	603	570	-5,47%	37	32	-13,51%	8	9	12,50%
JDO. DE LO PENAL Nº. 4 DE VILANOVA I LA GELTRU	483	467	-3,31%	19	11	-42,11%	7	20	185,71%
JDO. DE LO PENAL Nº. 1 DE TERRASSA	637	486	-23,70%	15	79	426,67%	136	253	86,03%
JDO. DE LO PENAL Nº. 2 DE TERRASSA	584	580	-0,68%	11	19	72,73%	48	316	558,33%
JDO. DE LO PENAL Nº. 3 DE TERRASSA	507	458	-9,66%	6	33	450,00%	111	338	204,50%
<b>TOTALES</b>	<b>8.792</b>	<b>8.799</b>	<b>0,08%</b>	<b>767</b>	<b>836</b>	<b>9,00%</b>	<b>2.708</b>	<b>4.153</b>	<b>53,36%</b>

### COMPARATIVA DE LAS MEDIAS DE RESOLUCIONES DE LOS JUZGADOS PENALES 2013

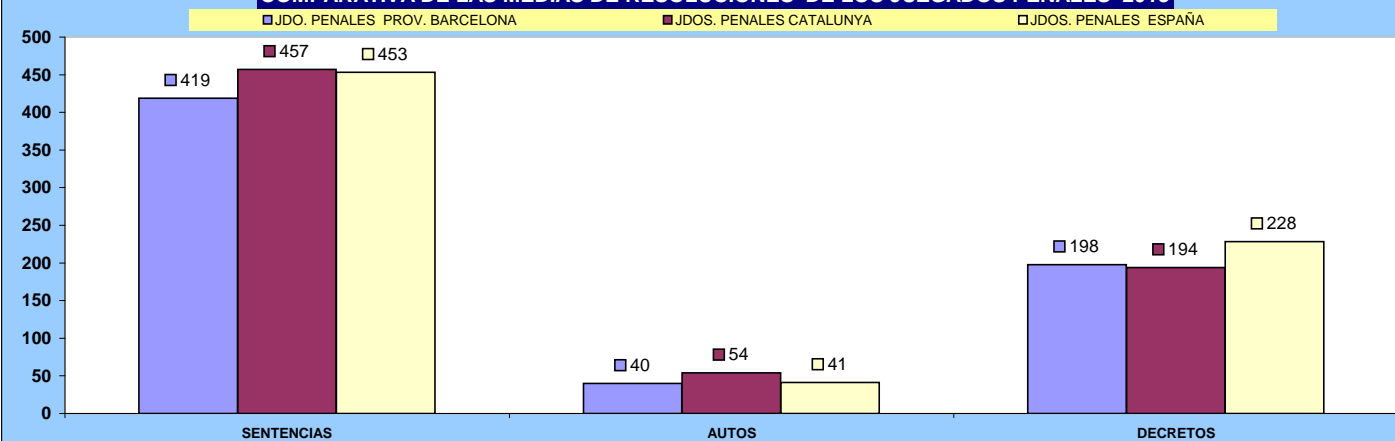

## C) EJECUCIONES POR ÓRGANO

NUMERO DE EJECUTORIAS POR ÓRGANO	INGRESADAS			RESUELTAS			EN TRÁMITE AL FINAL DEL AÑO		
	2012	2013	% EVOLUCIÓN	2012	2013	% EVOLUCIÓN	2012	2013	% EVOLUCIÓN
JDO. DE LO PENAL Nº. 1 DE MANRESA	455	480	5,49%	833	661	-20,65%	1.395	1.230	-11,83%
JDO. DE LO PENAL Nº. 2 DE MANRESA	426	487	14,32%	1.156	865	-25,17%	1.009	1.017	0,79%
JDO. DE LO PENAL Nº. 3 DE MANRESA	505	632	25,15%	617	648	5,02%	708	692	-2,26%
JDO. DE LO PENAL Nº. 1 DE GRANOLLERS	464	435	-6,25%	800	771	-3,63%	1.118	936	-16,28%
JDO. DE LO PENAL Nº. 2 DE GRANOLLERS	417	489	17,27%	467	450	-3,64%	1.314	1.353	2,97%
JDO. DE LO PENAL Nº. 3 DE GRANOLLERS	404	447	10,64%	380	565	48,68%	752	634	-15,69%
JDO. DE LO PENAL Nº. 1 DE MATARO	495	501	1,21%	945	1.234	30,58%	757	609	-19,55%
JDO. DE LO PENAL Nº. 2 DE MATARO	568	551	-2,99%	740	873	17,97%	728	643	-11,68%
JDO. DE LO PENAL Nº. 1 DE ARENYS DE MAR	349	287	-17,77%	606	560	-7,59%	501	368	-26,55%
JDO. DE LO PENAL Nº. 2 DE ARENYS DE MAR	498	454	-8,84%	1.002	944	-5,79%	198	225	13,64%
JDO. DE LO PENAL Nº. 1 DE SABADELL	437	490	12,13%	951	954	0,32%	937	843	-10,03%
JDO. DE LO PENAL Nº. 2 DE SABADELL	464	444	-4,31%	868	692	-20,28%	428	728	70,09%
JDO. DE LO PENAL Nº. 3 DE SABADELL	426	493	15,73%	755	708	-6,23%	1.211	1.080	-10,82%
JDO. DE LO PENAL Nº. 4 DE SABADELL	411	492	19,71%	608	722	18,75%	472	457	-3,18%
JDO. DE LO PENAL Nº. 1 DE VILANOVA I LA GELTRU	446	496	11,21%	1.116	997	-10,66%	1.678	1.672	-0,36%
JDO. DE LO PENAL Nº. 2 DE VILANOVA I LA GELTRU	417	655	57,07%	1.021	966	-5,39%	1.854	1.848	-0,32%
JDO. DE LO PENAL Nº. 3 DE VILANOVA I LA GELTRU	625	620	-0,80%	1.145	1.102	-3,76%	1.696	1.512	-10,85%
JDO. DE LO PENAL Nº. 4 DE VILANOVA I LA GELTRU	167	193	15,57%	76	189	148,68%	205	260	26,83%
JDO. DE LO PENAL Nº. 1 DE TERRASSA	569	474	-16,70%	538	593	10,22%	2.531	2.506	-0,99%
JDO. DE LO PENAL Nº. 2 DE TERRASSA	596	531	-10,91%	973	707	-27,34%	2.258	2.239	-0,84%
JDO. DE LO PENAL Nº. 3 DE TERRASSA	580	510	-12,07%	492	769	56,30%	611	682	11,62%
<b>TOTALES</b>	<b>9.719</b>	<b>10.161</b>	<b>4,55%</b>	<b>16.089</b>	<b>15.970</b>	<b>-0,74%</b>	<b>22.361</b>	<b>21.534</b>	<b>-3,70%</b>

COMPARATIVA DE LAS MEDIAS DE LAS EJECUCIONES DE LOS JDOS.PENALES 2013

■ JDO. PENALES PROV. DE BARCELONA ■ JDOS. PENALES CATALUNYA □ JDOS.PENALES ESPAÑA

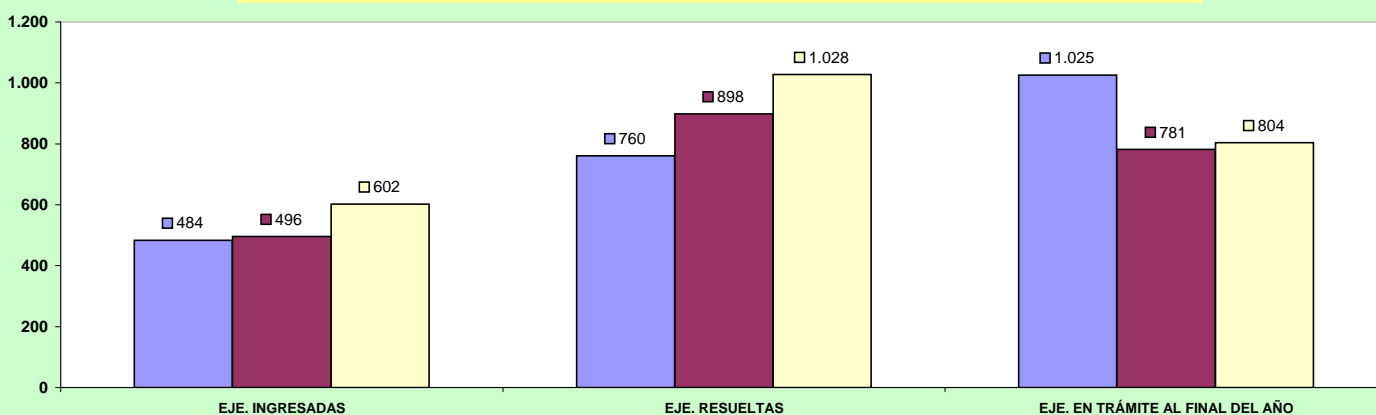

## D) CARGA DE TRABAJO EN RELACIÓN A LOS NUEVOS MÓDULOS APROBADOS POR EL CGPJ (13/9/2013)

ASUNTOS COMPUTABLES PARA EL MÓDULO		ASUNTOS INGRESADOS 2013 (MÓDULO)		MÓDULO DE INGRESO ESTABLECIDO POR CGPJ (13/9/2013)		% RESPECTO AL MÓDULO DE INGRESO	
ÓRGANO		A	B	Módulo Inferior	Módulo Máximo	Inferior	Máximo
JDO. DE LO PENAL Nº. 1 DE MANRESA	P.A.	362		364	436	-0,55%	-16,97%
	EJECUT	480		410	490	17,07%	-2,04%
JDO. DE LO PENAL Nº. 2 DE MANRESA	P.A.	331		364	436	-9,07%	-24,08%
	EJECUT	487		410	490	18,78%	-0,61%
JDO. DE LO PENAL Nº. 3 DE MANRESA	P.A.	370		364	436	1,65%	-15,14%
	EJECUT	632		410	490	54,15%	28,98%
JDO. DE LO PENAL Nº. 1 DE GRANOLLERS	P.A.	486		364	436	33,52%	11,47%
	EJECUT	435		410	490	6,10%	-11,22%
JDO. DE LO PENAL Nº. 2 DE GRANOLLERS	P.A.	476		364	436	30,77%	9,17%
	EJECUT	489		410	490	19,27%	-0,20%
JDO. DE LO PENAL Nº. 3 DE GRANOLLERS	P.A.	465		364	436	27,75%	6,65%
	EJECUT	447		410	490	9,02%	-8,78%
JDO. DE LO PENAL Nº. 1 DE MATARO	P.A.	525		364	436	44,23%	20,41%
	EJECUT	501		410	490	22,20%	2,24%
JDO. DE LO PENAL Nº. 2 DE MATARO	P.A.	467		364	436	28,30%	7,11%
	EJECUT	551		410	490	34,39%	12,45%
JDO. DE LO PENAL Nº. 1 DE ARENYS DE MAR	P.A.	382		364	436	4,95%	-12,39%
	EJECUT	287		410	490	-30,00%	-41,43%
JDO. DE LO PENAL Nº. 2 DE ARENYS DE MAR	P.A.	426		364	436	17,03%	-2,29%
	EJECUT	454		410	490	10,73%	-7,35%
JDO. DE LO PENAL Nº. 1 DE SABADELL	P.A.	438		364	436	20,33%	0,46%
	EJECUT	490		410	490	19,51%	0,00%
JDO. DE LO PENAL Nº. 2 DE SABADELL	P.A.	421		364	436	15,66%	-3,44%
	EJECUT	444		410	490	8,29%	-9,39%
JDO. DE LO PENAL Nº. 3 DE SABADELL	P.A.	416		364	436	14,29%	-4,59%
	EJECUT	493		410	490	20,24%	0,61%
JDO. DE LO PENAL Nº. 4 DE SABADELL	P.A.	592		364	436	62,64%	35,78%
	EJECUT	492		410	490	20,00%	0,41%
JDO. DE LO PENAL Nº. 1 DE VILANOVA I LA GELTRU	P.A.	640		364	436	75,82%	46,79%
	EJECUT	496		410	490	20,98%	1,22%
JDO. DE LO PENAL Nº. 2 DE VILANOVA I LA GELTRU	P.A.	646		364	436	77,47%	48,17%
	EJECUT	655		410	490	59,76%	33,67%
JDO. DE LO PENAL Nº. 3 DE VILANOVA I LA GELTRU	P.A.	661		364	436	81,59%	51,61%
	EJECUT	620		410	490	51,22%	26,53%
JDO. DE LO PENAL Nº. 4 DE VILANOVA I LA GELTRU	P.A.	477		364	436	31,04%	9,40%
	EJECUT	193		410	490	-52,93%	-60,61%
JDO. DE LO PENAL Nº. 1 DE TERRASSA	P.A.	553		364	436	51,92%	26,83%
	EJECUT	474		410	490	15,61%	-3,27%
JDO. DE LO PENAL Nº. 2 DE TERRASSA	P.A.	395		364	436	8,52%	-9,40%
	EJECUT	531		410	490	29,51%	8,37%
JDO. DE LO PENAL Nº. 3 DE TERRASSA	P.A.	555		364	436	52,47%	27,29%
	EJECUT	510		410	490	24,39%	4,08%

## E) DURACIÓN ESTIMADA DE LOS ASUNTOS EN LOS ÓRGANOS JUDICIALES. CALCULADO EN MESES

DURACIÓN ESTIMADA DE LOS ASUNTOS EN LOS ÓRGANOS JUDICIALES (EN MESES)		
ÓRGANO	2012	2013
JDO. DE LO PENAL Nº. 1 DE MANRESA	1,0	2,9
JDO. DE LO PENAL Nº. 2 DE MANRESA	1,8	0,9
JDO. DE LO PENAL Nº. 3 DE MANRESA	1,5	0,9
JDO. DE LO PENAL Nº. 1 DE GRANOLLERS	11,0	14,7
JDO. DE LO PENAL Nº. 2 DE GRANOLLERS	15,0	13,8
JDO. DE LO PENAL Nº. 3 DE GRANOLLERS	17,7	14,8
JDO. DE LO PENAL Nº. 1 DE MATARO	10,3	5,5
JDO. DE LO PENAL Nº. 2 DE MATARO	9,4	12,1
JDO. DE LO PENAL Nº. 1 DE ARENYS DE MAR	2,6	3,4
JDO. DE LO PENAL Nº. 2 DE ARENYS DE MAR	0,6	1,7
JDO. DE LO PENAL Nº. 1 DE SABADELL	5,3	8,6
JDO. DE LO PENAL Nº. 2 DE SABADELL	15,0	14,2
JDO. DE LO PENAL Nº. 3 DE SABADELL	18,5	12,2
JDO. DE LO PENAL Nº. 4 DE SABADELL	8,6	4,6
JDO. DE LO PENAL Nº. 1 DE VILANOVA I LA GELTRU	24,9	27,0
JDO. DE LO PENAL Nº. 2 DE VILANOVA I LA GELTRU	33,0	25,6
JDO. DE LO PENAL Nº. 3 DE VILANOVA I LA GELTRU	15,4	12,1
JDO. DE LO PENAL Nº. 4 DE VILANOVA I LA GELTRU	3,0	3,2
JDO. DE LO PENAL Nº. 1 DE TERRASSA	21,6	28,6
JDO. DE LO PENAL Nº. 2 DE TERRASSA	20,3	6,1
JDO. DE LO PENAL Nº. 3 DE TERRASSA	14,8	18,2

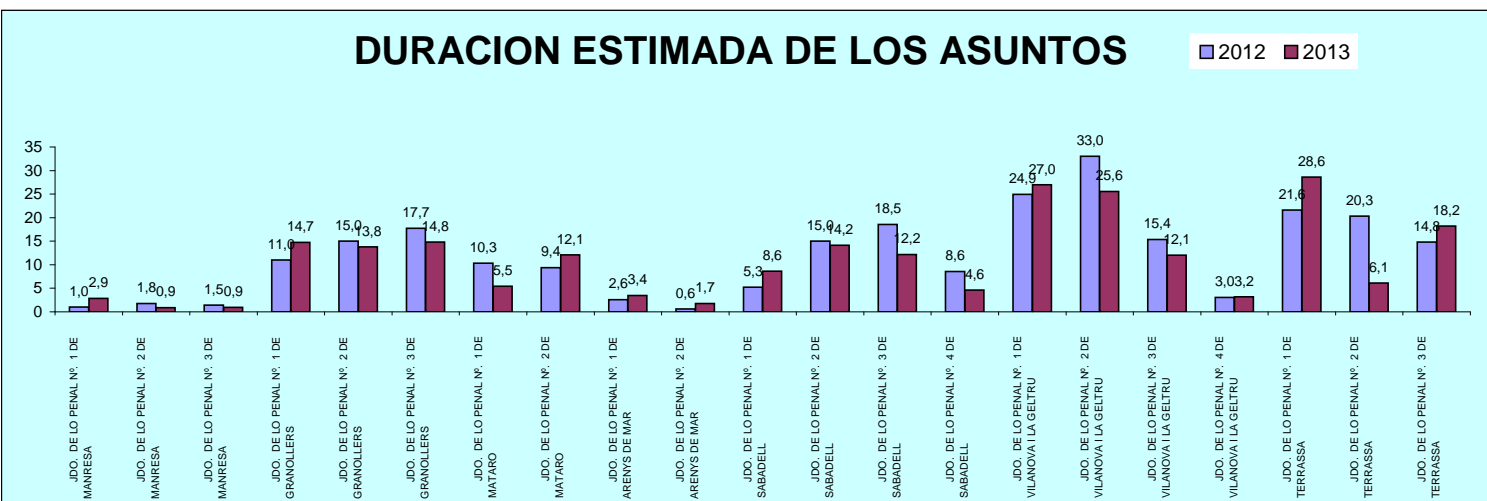

## ÓRGANOS DEL PARTIDO JUDICIAL DE

## ARENYS DE MAR

## A) JUZGADOS MIXTOS

## a) Asuntos por órgano.

NUMERO ASUNTOS POR ÓRGANO		INGRESADOS			RESUELTOS			EN TRAMITE AL FINAL DEL AÑO		
ÓRGANO		2012	2013	% EVOLUCIÓN	2012	2013	% EVOLUCIÓN	2012	2013	% EVOLUCIÓN
JDO. DE 1ª. INSTAN. E INSTRUCC. Nº. 1 DE ARENYS DE MAR	Civil	921	874	-5,10%	1.020	758	-25,69%	357	477	33,61%
	Penal	2.622	2.200	-16,09%	2.570	2.155	-16,15%	278	323	16,19%
JDO. DE 1ª. INSTAN. E INSTRUCC. Nº. 2 DE ARENYS DE MAR	Civil	830	802	-3,37%	796	952	19,60%	722	572	-20,78%
	Penal	2.449	2.387	-2,53%	2.502	2.569	2,68%	578	396	-31,49%
JDO. DE 1ª. INSTAN. E INSTRUCC. Nº. 3 DE ARENYS DE MAR	Civil	691	664	-3,91%	723	668	-7,61%	290	296	2,07%
	Penal	2.486	2.201	-11,46%	2.526	2.152	-14,81%	271	320	18,08%
JDO. DE 1ª. INSTAN. E INSTRUCC. Nº. 4 DE ARENYS DE MAR	Civil	802	773	-3,62%	978	770	-21,27%	466	594	27,47%
	Penal	2.455	2.192	-10,71%	2.492	2.116	-15,09%	382	458	19,90%
JDO. DE 1ª. INSTAN. E INSTRUCC. Nº. 5 DE ARENYS DE MAR	Civil	861	1.121	30,20%	1.012	1.044	3,16%	454	531	16,96%
	Penal	2.660	2.536	-4,66%	2.801	2.396	-14,46%	297	437	47,14%
JDO. DE 1ª. INSTAN. E INSTRUCC. Nº. 6 DE ARENYS DE MAR	Civil	340	475	39,71%	383	458	19,58%	252	246	-2,38%
	Penal	3.118	2.963	-4,97%	3.195	3.074	-3,79%	456	357	-21,71%
JDO. DE 1ª. INSTAN. E INSTRUCC. Nº. 7 DE ARENYS DE MAR	Civil	875	897	2,51%	817	822	0,61%	336	414	23,21%
	Penal	2.311	2.372	2,64%	2.320	2.222	-4,22%	259	409	57,92%
TOTALES		5.320	5.606	5,38%	5.729	5.472	-4,49%	2.877	3.130	8,79%
		18.101	16.851	-6,91%	18.406	16.684	-9,36%	2.521	2.700	7,10%

## COMPARATIVA DE LAS MEDIAS DE ASUNTOS DE LOS JDOS. MIXTOS (PARTE CIVIL) 2013

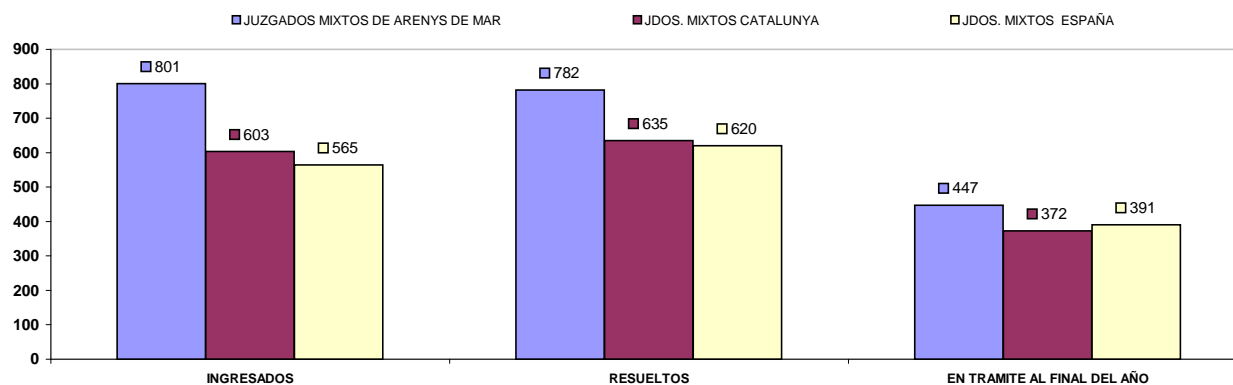

## COMPARATIVA DE LAS MEDIAS DE ASUNTOS DE LOS JDOS. MIXTOS (PARTE PENAL) 2013

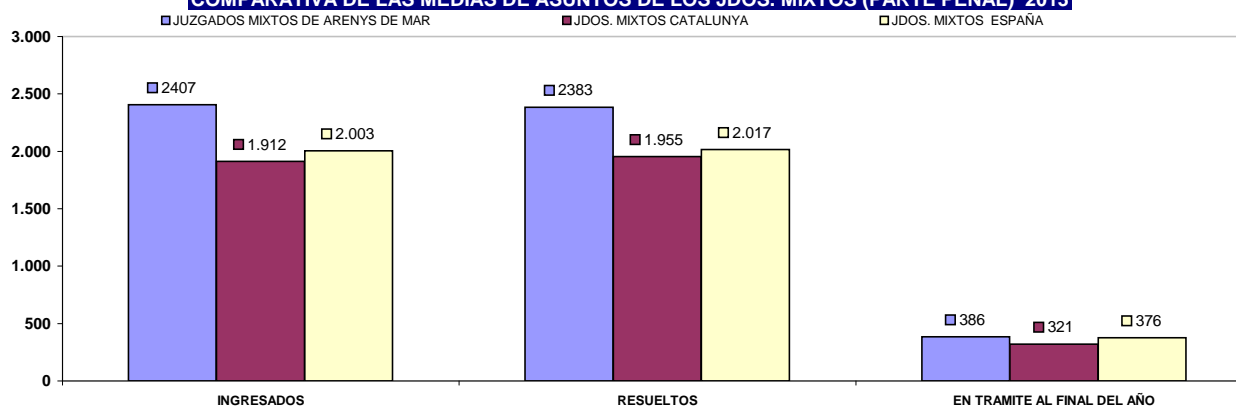

## b) Resoluciones dictadas por órgano.

NUMERO DE RESOLUCIONES DICTADAS POR ÓRGANO		SENTENCIAS			AUTOS			DECRETOS		
ÓRGANO		2012	2013	% EVOLUCIÓN	2012	2013	% EVOLUCIÓN	2012	2013	% EVOLUCIÓN
JDO. DE 1ª. INSTAN. E INSTRUC. Nº. 1 DE ARENYS DE MAR	Civil	236	156	-33,90%	277	247	-10,83%	683	500	-26,79%
	Penal	198	139	-29,80%	1.653	1.309	-20,81%	0	18	1800,00%
JDO. DE 1ª. INSTAN. E INSTRUC. Nº. 2 DE ARENYS DE MAR	Civil	202	179	-11,39%	203	298	46,80%	475	585	23,16%
	Penal	148	140	-5,41%	1.565	1.828	16,81%	0	1	100,00%
JDO. DE 1ª. INSTAN. E INSTRUC. Nº. 3 DE ARENYS DE MAR	Civil	203	176	-13,30%	213	223	4,69%	486	434	-10,70%
	Penal	135	175	29,63%	2.256	1.561	-30,81%	0	0	0,00%
JDO. DE 1ª. INSTAN. E INSTRUC. Nº. 4 DE ARENYS DE MAR	Civil	220	141	-35,91%	216	197	-8,80%	614	511	-16,78%
	Penal	211	110	-47,87%	2.067	1.671	-19,16%	30	35	16,67%
JDO. DE 1ª. INSTAN. E INSTRUC. Nº. 5 DE ARENYS DE MAR	Civil	296	210	-29,05%	231	283	22,51%	422	712	68,72%
	Penal	321	186	-42,06%	2.111	1.582	-25,06%	171	0	-100,00%
JDO. DE 1ª. INSTAN. E INSTRUC. Nº. 6 DE ARENYS DE MAR	Civil	113	108	-4,42%	116	146	25,86%	163	185	13,50%
	Penal	214	218	1,87%	1.978	1.898	-4,04%	0	0	0,00%
JDO. DE 1ª. INSTAN. E INSTRUC. Nº. 7 DE ARENYS DE MAR	Civil	214	202	-5,61%	212	323	52,36%	304	402	32,24%
	Penal	200	230	15,00%	1.918	1.869	-2,55%	35	46	31,43%
TOTALES	Civil	1.484	1.172	-21,02%	1.468	1.717	16,96%	3.147	3.329	5,78%
	Penal	1.427	1.198	-16,05%	13.548	11.718	-13,51%	236	100	-57,63%

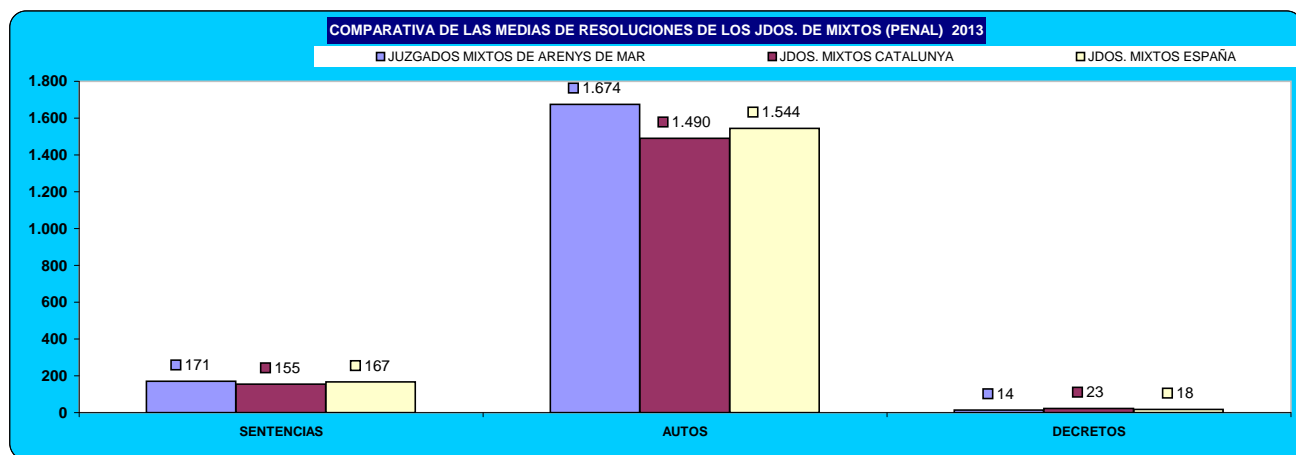
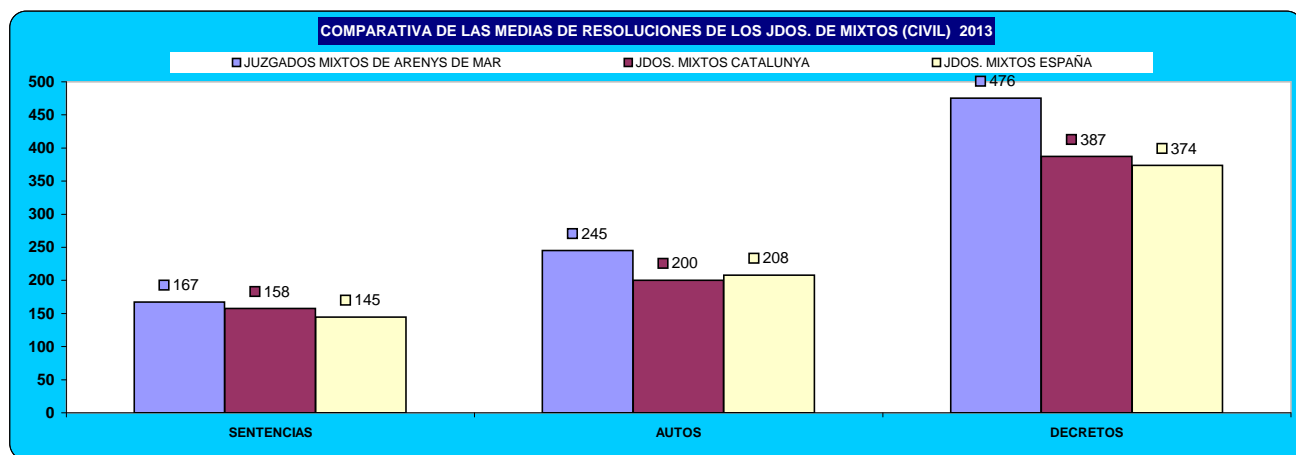

### c) Ejecuciones por órgano.

NUMERO DE EJECUTORIAS POR ÓRGANO			INGRESADAS			RESUELTAS			EN TRÁMITE AL FINAL DEL AÑO		
ÓRGANO			2012	2013	% EVOLUCIÓN	2012	2013	% EVOLUCIÓN	2012	2013	% EVOLUCIÓN
JDO. DE 1ª. INSTAN. E INSTRUCC. Nº. 1 DE ARENYS DE MAR	Civil		457	384	-15,97%	250	155	-38,00%	1.099	1.133	3,09%
	Penal		60	36	-40,00%	66	62	-6,06%	68	42	-38,24%
JDO. DE 1ª. INSTAN. E INSTRUCC. Nº. 2 DE ARENYS DE MAR	Civil		388	364	-6,19%	121	367	203,31%	1.491	1.488	-0,20%
	Penal		43	62	44,19%	41	55	34,15%	90	97	7,78%
JDO. DE 1ª. INSTAN. E INSTRUCC. Nº. 3 DE ARENYS DE MAR	Civil		374	350	-6,42%	374	488	30,48%	970	922	-4,95%
	Penal		42	54	28,57%	37	52	40,54%	38	41	7,89%
JDO. DE 1ª. INSTAN. E INSTRUCC. Nº. 4 DE ARENYS DE MAR	Civil		419	430	2,63%	319	237	-25,71%	1.211	1.406	16,10%
	Penal		64	57	-10,94%	58	87	50,00%	71	41	-42,25%
JDO. DE 1ª. INSTAN. E INSTRUCC. Nº. 5 DE ARENYS DE MAR	Civil		413	383	-7,26%	378	293	-22,49%	1.053	1.143	8,55%
	Penal		87	60	-31,03%	165	61	-63,03%	44	58	31,82%
JDO. DE 1ª. INSTAN. E INSTRUCC. Nº. 6 DE ARENYS DE MAR	Civil		124	173	39,52%	121	81	-33,06%	404	526	30,20%
	Penal		69	79	14,49%	54	75	38,89%	100	65	-35,00%
JDO. DE 1ª. INSTAN. E INSTRUCC. Nº. 7 DE ARENYS DE MAR	Civil		382	359	-6,02%	181	319	76,24%	653	693	6,13%
	Penal		90	74	-17,78%	59	101	71,19%	79	52	-34,18%
TOTALES		Civil	2.557	2.443	-4,46%	1.744	1.940	11,24%	6.881	7.311	6,25%
		Penal	455	422	-7,25%	480	493	2,71%	490	396	-19,18%

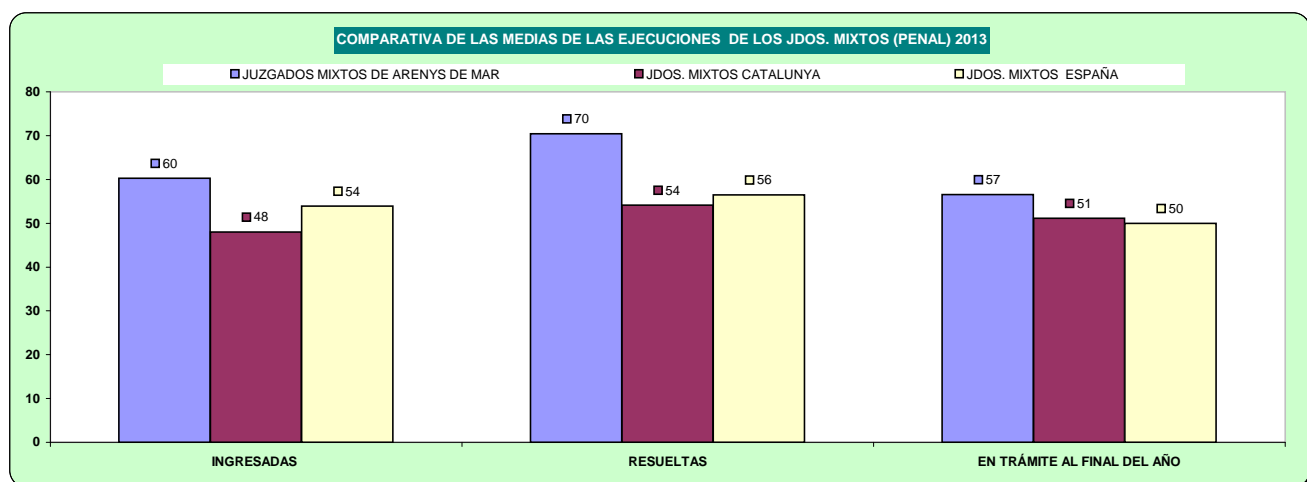
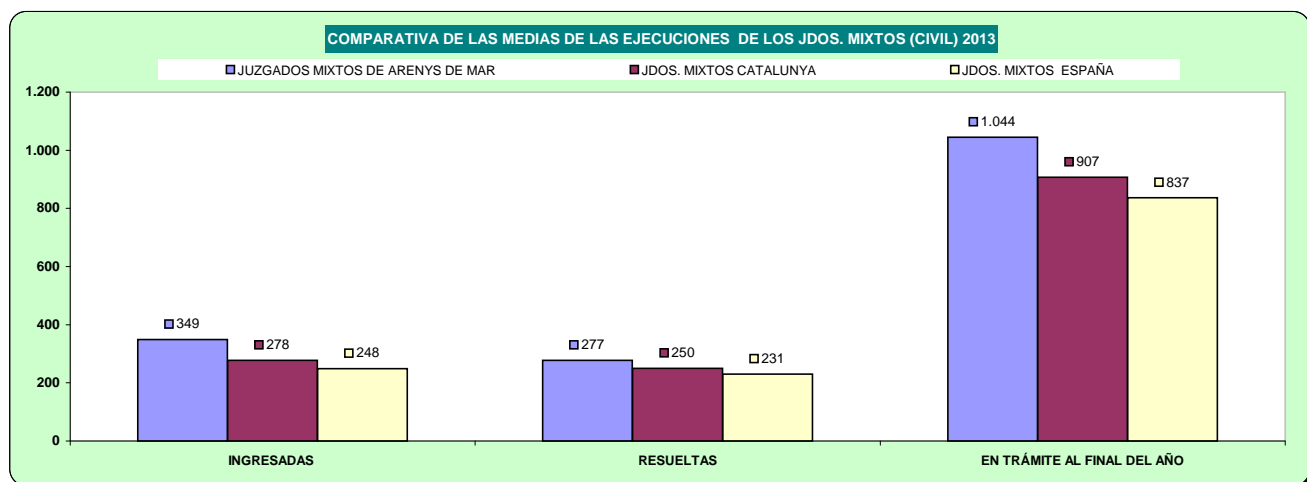

## d) Carga de trabajo en relación a los nuevos módulos aprobados por el CGPJ (13/9/2013)

ASUNTOS COMPUTABLES PARA EL MÓDULO		ASUNTOS INGRESADOS 2013 (MÓDULO)		MÓDULO DE INGRESO ESTABLECIDO POR CGPJ (13/9/2013)		% RESPECTO AL MÓDULO DE INGRESO	
ÓRGANO		A	B	Módulo Inferior	Módulo Máximo	Inferior	Máximo
JDO. DE 1ª. INSTAN. E INSTRUCC. Nº. 1 DE ARENYS DE MAR	Civil	1.258		477	571	163,73%	120,32%
	Penal	2.172		2.062	2.470	5,33%	-12,06%
JDO. DE 1ª. INSTAN. E INSTRUCC. Nº. 2 DE ARENYS DE MAR	Civil	1.166		477	571	144,44%	104,20%
	Penal	2.367		2.062	2.470	14,79%	-4,17%
JDO. DE 1ª. INSTAN. E INSTRUCC. Nº. 3 DE ARENYS DE MAR	Civil	1.014		477	571	112,58%	77,58%
	Penal	2.179		2.062	2.470	5,67%	-11,78%
JDO. DE 1ª. INSTAN. E INSTRUCC. Nº. 4 DE ARENYS DE MAR	Civil	1.203		477	571	152,20%	110,68%
	Penal	2.147		2.062	2.470	4,12%	-13,08%
JDO. DE 1ª. INSTAN. E INSTRUCC. Nº. 5 DE ARENYS DE MAR	Civil	1.504		477	571	215,30%	163,40%
	Penal	2.493		2.062	2.470	20,90%	0,93%
JDO. DE 1ª. INSTAN. E INSTRUCC. Nº. 6 DE ARENYS DE MAR	Civil	516		477	571	8,18%	-9,63%
	Penal(*)	3.714		2.062	2.470	80,12%	50,36%
JDO. DE 1ª. INSTAN. E INSTRUCC. Nº. 7 DE ARENYS DE MAR	Civil	1.256		477	571	163,31%	119,96%
	Penal	2.371		2.062	2.470	14,99%	-4,01%

(\*) En el módulo de asuntos ingresados penal, se han sumado los asuntos de violencia doméstica

## e) Duración estimada de los asuntos en los órganos judiciales (calculada en meses).

DURACIÓN ESTIMADA DE LOS ASUNTOS EN LOS ÓRGANOS JUDICIALES (EN MESES)			
ÓRGANO		2012	2013
JDO. DE 1ª. INSTAN. E INSTRUCC. Nº. 1 DE ARENYS DE MAR	Civil	3,9	6,9
	Penal	1,2	1,6
JDO. DE 1ª. INSTAN. E INSTRUCC. Nº. 2 DE ARENYS DE MAR	Civil	10,0	6,6
	Penal	2,5	1,7
JDO. DE 1ª. INSTAN. E INSTRUCC. Nº. 3 DE ARENYS DE MAR	Civil	4,4	4,9
	Penal	1,2	1,6
JDO. DE 1ª. INSTAN. E INSTRUCC. Nº. 4 DE ARENYS DE MAR	Civil	5,2	8,5
	Penal	1,7	2,4
JDO. DE 1ª. INSTAN. E INSTRUCC. Nº. 5 DE ARENYS DE MAR	Civil	4,9	5,6
	Penal	1,2	2,0
JDO. DE 1ª. INSTAN. E INSTRUCC. Nº. 6 DE ARENYS DE MAR	Civil	7,2	5,9
	Penal	1,6	1,3
JDO. DE 1ª. INSTAN. E INSTRUCC. Nº. 7 DE ARENYS DE MAR	Civil	4,5	5,5
	Penal	1,2	2,0

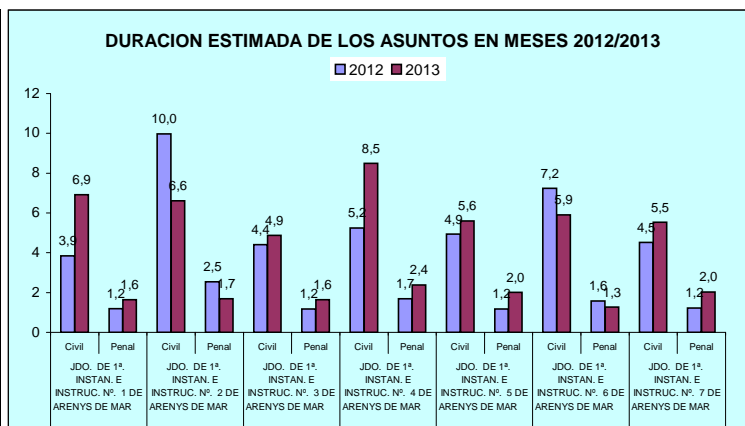



## B) ASUNTOS DE VIOLENCIA DOMÉSTICA

### a) Asuntos por órgano.

NUMERO ASUNTOS POR ÓRGANO			INGRESADOS			RESUELTOS			EN TRAMITE AL FINAL DEL AÑO		
ÓRGANO			2012	2013	% EVOLUCIÓN	2012	2013	% EVOLUCIÓN	2012	2013	% EVOLUCIÓN
JDO. DE 1ª. INSTAN. E INSTRUCC. Nº. 6 DE ARENYS DE MAR	Civil		56	91	62,50%	106	75	-29,25%	44	57	29,55%
	Penal		751	732	-2,53%	793	857	8,07%	180	86	-52,22%

### b) Resoluciones dictadas por órgano.

NUMERO DE RESOLUCIONES DICTADAS POR ÓRGANO			SENTENCIAS			AUTOS			DECRETOS		
ÓRGANO			2012	2013	% EVOLUCIÓN	2012	2013	% EVOLUCIÓN	2012	2013	% EVOLUCIÓN
JDO. DE 1ª. INSTAN. E INSTRUCC. Nº. 6 DE ARENYS DE MAR	Civil		54	26	-51,85%	52	43	-17,31%	11	14	27,27%
	Penal		42	46	9,52%	572	397	-30,59%	0	0	0,00%

### c) Ejecuciones por órgano.

NUMERO DE EJECUTORIAS POR ÓRGANO			INGRESADAS			RESUELTAS			EN TRÁMITE AL FINAL DEL AÑO		
ÓRGANO			2012	2013	% EVOLUCIÓN	2012	2013	% EVOLUCIÓN	2012	2013	% EVOLUCIÓN
JDO. DE 1ª. INSTAN. E INSTRUCC. Nº. 6 DE ARENYS DE MAR	Civil		6	43	616,67%	12	10	-16,67%	16	73	356,25%
	Penal		9	9	0,00%	3	15	400,00%	13	5	-61,54%

### d) Duración estimada de los asuntos en los órganos judiciales (calculada en meses).

DURACIÓN ESTIMADA DE LOS ASUNTOS EN LOS ÓRGANOS JUDICIALES (EN MESES)			
ÓRGANO		2012	2013
JDO. DE 1ª. INSTAN. E INSTRUCC. Nº. 6 DE ARENYS DE MAR	Civil	4,6	8,4
	Penal	2,5	1,1

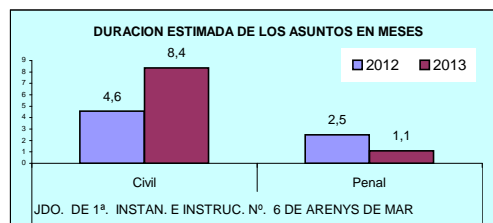

# PARTIDO JUDICIAL DE

BADALONA

## 1) JUZGADOS PRIMERA INSTANCIA

### A) ASUNTOS POR ÓRGANO

NUMERO ASUNTOS POR ÓRGANO	INGRESADOS			RESUELTOS			EN TRAMITE AL FINAL DEL AÑO		
	2012	2013	% EVOLUCIÓN	2012	2013	% EVOLUCIÓN	2012	2013	% EVOLUCIÓN
JDO. DE 1ª. INSTAN. Nº. 1 DE BADALONA	1.444	1.129	-21,81%	1.351	1.208	-10,58%	468	389	-16,88%
JDO. DE 1ª. INSTAN. Nº. 2 DE BADALONA	1.494	1.089	-27,11%	1.439	1.202	-16,47%	359	246	-31,48%
JDO. DE 1ª. INSTAN. Nº. 3 DE BADALONA	1.393	1.128	-19,02%	1.374	1.176	-14,41%	346	301	-13,01%
JDO. DE 1ª. INSTAN. Nº. 4 DE BADALONA	1.177	959	-18,52%	1.312	1.065	-18,83%	509	403	-20,83%
JDO. DE 1ª. INSTAN. Nº. 5 DE BADALONA	1.613	1.145	-29,01%	1.852	1.204	-34,99%	356	297	-16,57%
JDO. DE 1ª. INSTAN. Nº. 6 DE BADALONA	1.419	1.128	-20,51%	1.266	1.323	4,50%	703	408	-41,96%
<b>TOTALES</b>	<b>8.540</b>	<b>6.578</b>	<b>-22,97%</b>	<b>8.594</b>	<b>7.178</b>	<b>-16,48%</b>	<b>2.741</b>	<b>2.044</b>	<b>-25,43%</b>

COMPARATIVA DE LA MEDIA DE ASUNTOS DE LOS JDOS. 1ª INSTANCIA 2013

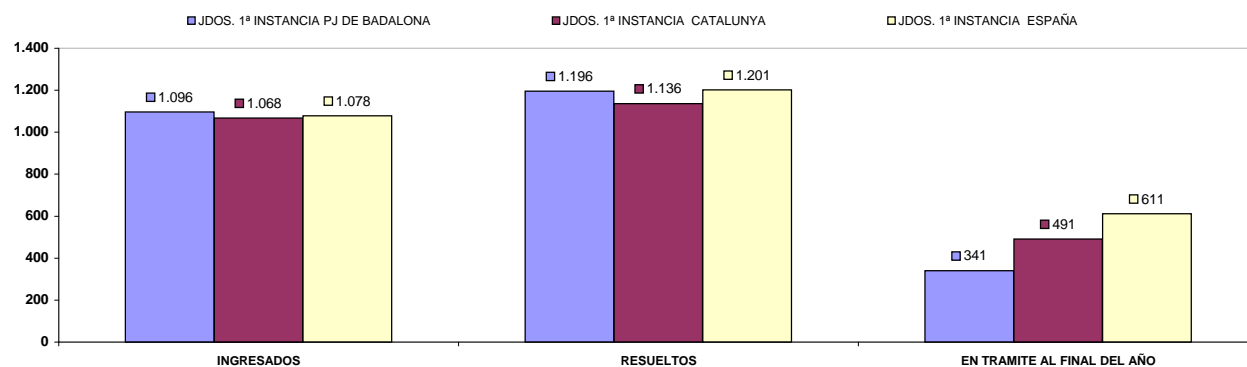

## B) RESOLUCIONES DICTADAS POR ÓRGANO

NUMERO DE RESOLUCIONES DICTADAS POR ÓRGANO	SENTENCIAS			AUTOS			DECRETOS		
ÓRGANO	2012	2013	% EVOLUCIÓN	2012	2013	% EVOLUCIÓN	2012	2013	% EVOLUCIÓN
JDO. DE 1ª. INSTAN. Nº. 1 DE BADALONA	196	150	-23,47%	435	486	11,72%	889	828	-6,86%
JDO. DE 1ª. INSTAN. Nº. 2 DE BADALONA	190	120	-36,84%	602	656	8,97%	808	725	-10,27%
JDO. DE 1ª. INSTAN. Nº. 3 DE BADALONA	207	172	-16,91%	449	520	15,81%	935	782	-16,36%
JDO. DE 1ª. INSTAN. Nº. 4 DE BADALONA	182	126	-30,77%	554	427	-22,92%	735	837	13,88%
JDO. DE 1ª. INSTAN. Nº. 5 DE BADALONA	257	189	-26,46%	798	443	-44,49%	800	718	-10,25%
JDO. DE 1ª. INSTAN. Nº. 6 DE BADALONA	225	196	-12,89%	314	380	21,02%	766	873	13,97%
<b>TOTALES</b>	<b>1.257</b>	<b>953</b>	<b>-24,18%</b>	<b>3.152</b>	<b>2.912</b>	<b>-7,61%</b>	<b>4.933</b>	<b>4.763</b>	<b>-3,45%</b>

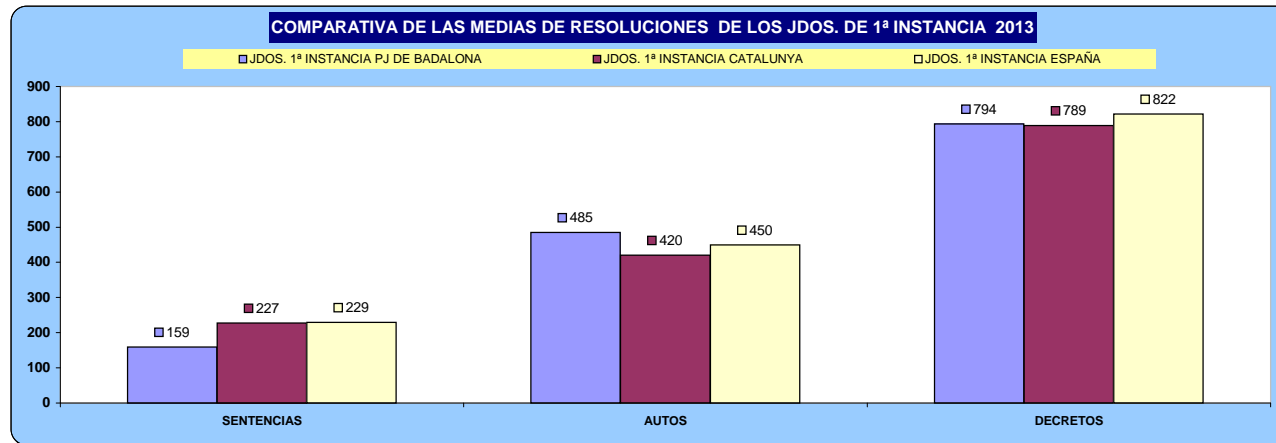

## C) EJECUCIONES POR ÓRGANO

NUMERO DE EJECUTORIAS POR ÓRGANO	INGRESADAS			RESUELTAS			EN TRÁMITE AL FINAL DEL AÑO		
	2012	2013	% EVOLUCIÓN	2012	2013	% EVOLUCIÓN	2012	2013	% EVOLUCIÓN
JDO. DE 1ª. INSTAN. Nº. 1 DE BADALONA	576	594	3,13%	390	464	18,97%	1.651	1.861	12,72%
JDO. DE 1ª. INSTAN. Nº. 2 DE BADALONA	573	587	2,44%	556	692	24,46%	1.475	1.500	1,69%
JDO. DE 1ª. INSTAN. Nº. 3 DE BADALONA	602	579	-3,82%	464	857	84,70%	1.884	1.694	-10,08%
JDO. DE 1ª. INSTAN. Nº. 4 DE BADALONA	474	562	18,57%	447	888	98,66%	1.536	1.231	-19,86%
JDO. DE 1ª. INSTAN. Nº. 5 DE BADALONA	677	573	-15,36%	1.236	814	-34,14%	1.344	1.337	-0,52%
JDO. DE 1ª. INSTAN. Nº. 6 DE BADALONA	420	601	43,10%	560	530	-5,36%	1.566	1.637	4,53%
<b>TOTALES</b>	<b>3.322</b>	<b>3.496</b>	<b>5,24%</b>	<b>3.653</b>	<b>4.245</b>	<b>16,21%</b>	<b>9.456</b>	<b>9.260</b>	<b>-2,07%</b>

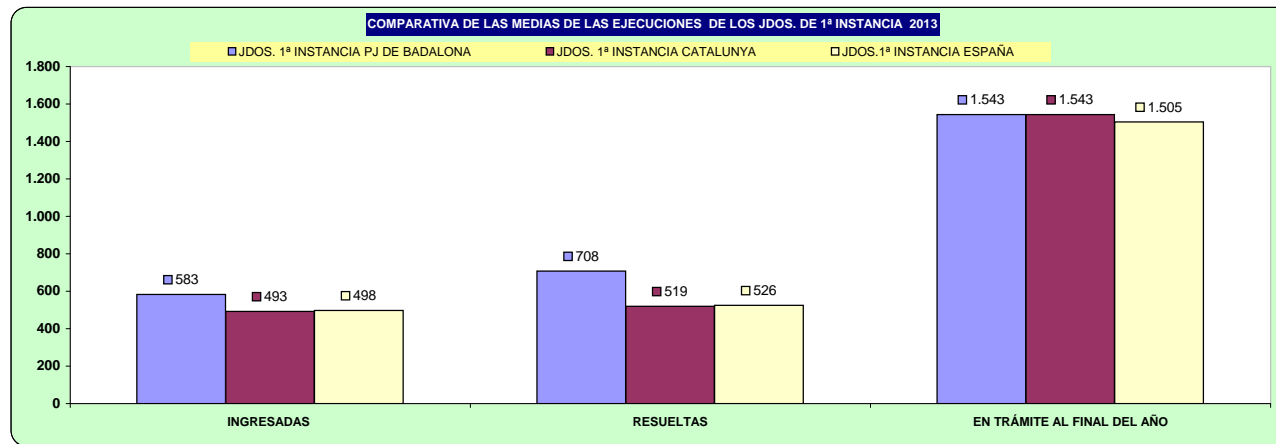

## D) CARGA DE TRABAJO EN RELACIÓN A LOS NUEVOS MÓDULOS APROBADOS POR EL CGPJ (13/9/2013)

ASUNTOS COMPUTABLES PARA EL MÓDULO	ASUNTOS INGRESADOS 2013 (MÓDULO)		MÓDULO DE INGRESO ESTABLECIDO POR CGPJ (13/9/2013)		% RESPECTO AL MÓDULO DE INGRESO	
	A	B	Módulo Inferior	Módulo Máximo	Inferior	Máximo
JDO. DE 1ª. INSTAN. Nº. 1 DE BADALONA	1.723		738	884	133,47%	94,91%
JDO. DE 1ª. INSTAN. Nº. 2 DE BADALONA	1.676		720	884	132,78%	89,59%
JDO. DE 1ª. INSTAN. Nº. 3 DE BADALONA	1.707		720	884	137,08%	93,10%
JDO. DE 1ª. INSTAN. Nº. 4 DE BADALONA	1.521		720	884	111,25%	72,06%
JDO. DE 1ª. INSTAN. Nº. 5 DE BADALONA	1.718		720	884	138,61%	94,34%
JDO. DE 1ª. INSTAN. Nº. 6 DE BADALONA	1.729		720	884	140,14%	95,59%

## E) DURACIÓN ESTIMADA DE LOS ASUNTOS EN LOS ÓRGANOS JUDICIALES. CALCULADO EN MESES

DURACIÓN ESTIMADA DE LOS ASUNTOS EN LOS ÓRGANOS JUDICIALES (EN MESES)		
ÓRGANO	2012	2013
JDO. DE 1ª. INSTAN. Nº. 1 DE BADALONA	3,8	3,5
JDO. DE 1ª. INSTAN. Nº. 2 DE BADALONA	2,7	2,3
JDO. DE 1ª. INSTAN. Nº. 3 DE BADALONA	2,8	2,8
JDO. DE 1ª. INSTAN. Nº. 4 DE BADALONA	4,3	4,2
JDO. DE 1ª. INSTAN. Nº. 5 DE BADALONA	2,1	2,7
JDO. DE 1ª. INSTAN. Nº. 6 DE BADALONA	6,1	3,4

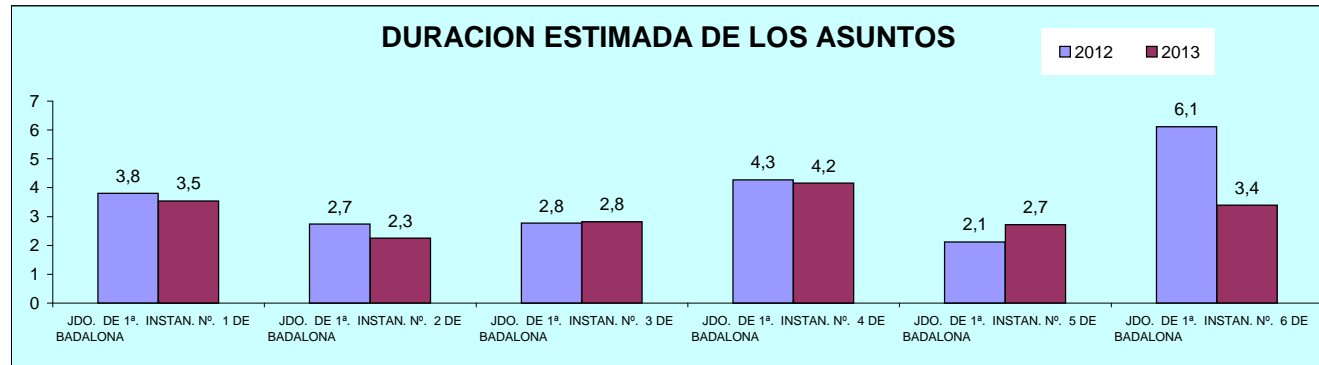

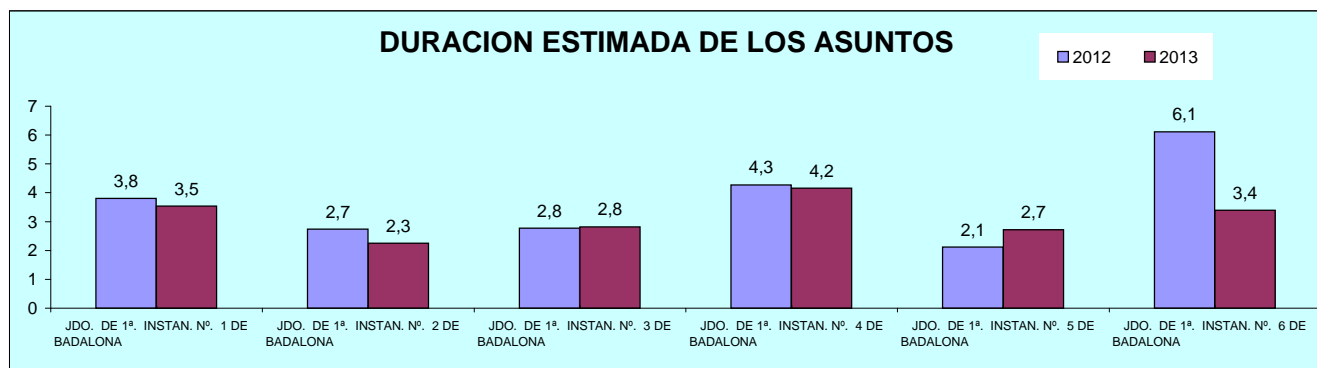

## 2) JUZGADOS DE INSTRUCCION

### A) ASUNTOS POR ÓRGANO

NUMERO ASUNTOS POR ÓRGANO	INGRESADOS			RESUELTOS			EN TRAMITE AL FINAL DEL AÑO		
	2012	2013	% EVOLUCIÓN	2012	2013	% EVOLUCIÓN	2012	2013	% EVOLUCIÓN
JDO. DE INSTRUCC. Nº. 1 DE BADALONA	4.857	4.617	-4,94%	4.904	4.665	-4,87%	424	376	-11,32%
JDO. DE INSTRUCC. Nº. 2 DE BADALONA	4.917	4.865	-1,06%	5.420	5.369	-0,94%	966	462	-52,17%
JDO. DE INSTRUCC. Nº. 3 DE BADALONA	4.743	4.994	5,29%	4.794	5.029	4,90%	938	903	-3,73%
JDO. DE INSTRUCC. Nº. 4 DE BADALONA	5.987	6.078	1,52%	5.994	6.357	6,06%	748	469	-37,30%
JDO. DE INSTRUCC. Nº. 5 DE BADALONA	5.071	4.558	-10,12%	5.049	4.653	-7,84%	449	354	-21,16%
<b>TOTALES</b>	<b>25.575</b>	<b>25.112</b>	<b>-1,81%</b>	<b>26.161</b>	<b>26.073</b>	<b>-0,34%</b>	<b>3.525</b>	<b>2.564</b>	<b>-27,26%</b>

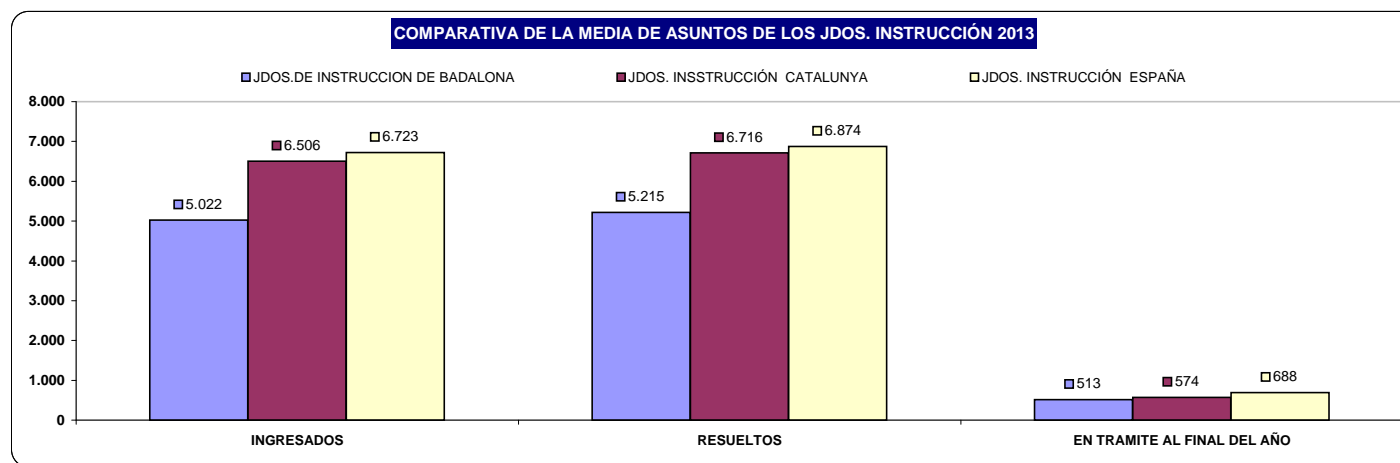

## B) RESOLUCIONES DICTADAS POR ÓRGANO

NUMERO DE RESOLUCIONES DICTADAS POR ÓRGANO	SENTENCIAS			AUTOS			DECRETOS		
	2011	2012	% EVOLUCIÓN	2011	2012	% EVOLUCIÓN	2011	2012	% EVOLUCIÓN
JDO. DE INSTRUCC. Nº. 1 DE BADALONA	438	439	0,23%	3.825	3.667	-4,13%	0	0	0,00%
JDO. DE INSTRUCC. Nº. 2 DE BADALONA	507	444	-12,43%	4.230	4.255	0,59%	75	125	66,67%
JDO. DE INSTRUCC. Nº. 3 DE BADALONA	456	341	-25,22%	3.865	4.034	4,37%	0	1	100,00%
JDO. DE INSTRUCC. Nº. 4 DE BADALONA	381	352	-7,61%	5.207	4.728	-9,20%	35	90	157,14%
JDO. DE INSTRUCC. Nº. 5 DE BADALONA	510	453	-11,18%	2.356	2.332	-1,02%	91	142	56,04%
<b>TOTALES</b>	<b>2.292</b>	<b>2.029</b>	<b>-11,47%</b>	<b>19.483</b>	<b>19.016</b>	<b>-2,40%</b>	<b>201</b>	<b>358</b>	<b>78,11%</b>

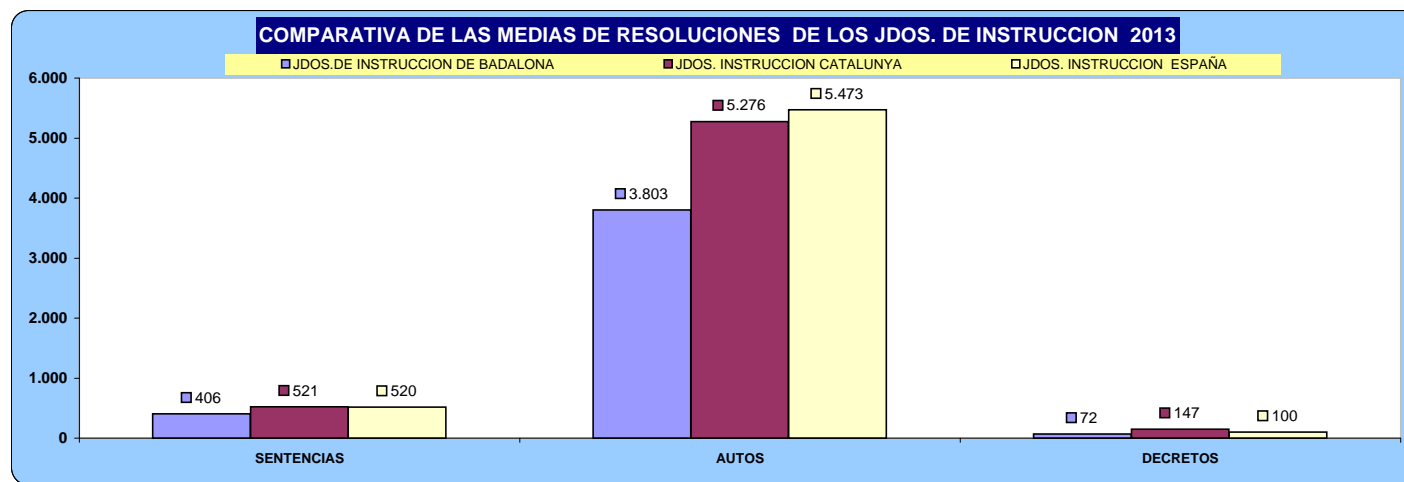



## C) EJECUCIONES POR ÓRGANO

NUMERO DE EJECUTORIAS POR ÓRGANO	INGRESADAS			RESUELTAS			EN TRÁMITE AL FINAL DEL AÑO		
	2012	2013	% EVOLUCIÓN	2012	2013	% EVOLUCIÓN	2012	2013	% EVOLUCIÓN
JDO. DE INSTRUC. Nº. 1 DE BADALONA	125	150	20,00%	173	149	-13,87%	70	71	1,43%
JDO. DE INSTRUC. Nº. 2 DE BADALONA	159	192	20,75%	249	351	40,96%	283	124	-56,18%
JDO. DE INSTRUC. Nº. 3 DE BADALONA	125	122	-2,40%	215	105	-51,16%	60	77	28,33%
JDO. DE INSTRUC. Nº. 4 DE BADALONA	119	83	-30,25%	147	268	82,31%	222	37	-83,33%
JDO. DE INSTRUC. Nº. 5 DE BADALONA	154	176	14,29%	134	180	34,33%	95	91	-4,21%
<b>TOTALES</b>	<b>682</b>	<b>723</b>	<b>6,01%</b>	<b>918</b>	<b>1.053</b>	<b>14,71%</b>	<b>730</b>	<b>400</b>	<b>-45,21%</b>

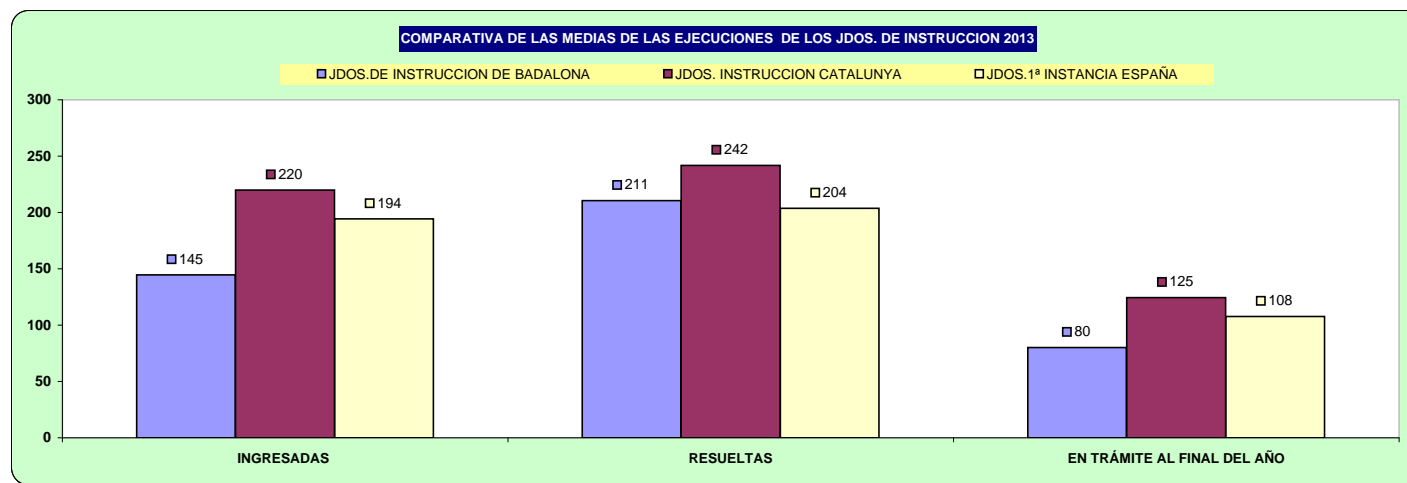

## D) CARGA DE TRABAJO EN RELACIÓN A LOS NUEVOS MÓDULOS APROBADOS POR EL CGPJ (13/9/2013)

ASUNTOS COMPUTABLES PARA EL MÓDULO	ASUNTOS INGRESADOS 2013 (MÓDULO)		MÓDULO DE INGRESO ESTABLECIDO POR CGPJ (13/9/2013)		% RESPECTO AL MÓDULO DE INGRESO	
	A	B	Módulo Inferior	Módulo Máximo	Inferior	Máximo
JDO. DE INSTRUC. Nº. 1 DE BADALONA	4.617		6.751	8.085	-31,61%	-42,89%
JDO. DE INSTRUC. Nº. 2 DE BADALONA	4.815		6.751	8.085	-28,68%	-40,45%
JDO. DE INSTRUC. Nº. 3 DE BADALONA	4.896		6.751	8.085	-27,48%	-39,44%
JDO. DE INSTRUC. Nº. 4 DE BADALONA	6.018		6.751	8.085	-10,86%	-25,57%
JDO. DE INSTRUC. Nº. 5 DE BADALONA	4.558		6.751	8.085	-32,48%	-43,62%

## E) DURACIÓN ESTIMADA DE LOS ASUNTOS EN LOS ÓRGANOS JUDICIALES. CALCULADO EN MESES

DURACIÓN ESTIMADA DE LOS ASUNTOS EN LOS ÓRGANOS JUDICIALES (EN MESES)		
ÓRGANO	2012	2013
JDO. DE INSTRUC. Nº. 1 DE BADALONA	1,0	0,9
JDO. DE INSTRUC. Nº. 2 DE BADALONA	2,0	0,9
JDO. DE INSTRUC. Nº. 3 DE BADALONA	2,2	2,0
JDO. DE INSTRUC. Nº. 4 DE BADALONA	1,4	0,8
JDO. DE INSTRUC. Nº. 5 DE BADALONA	1,0	0,8

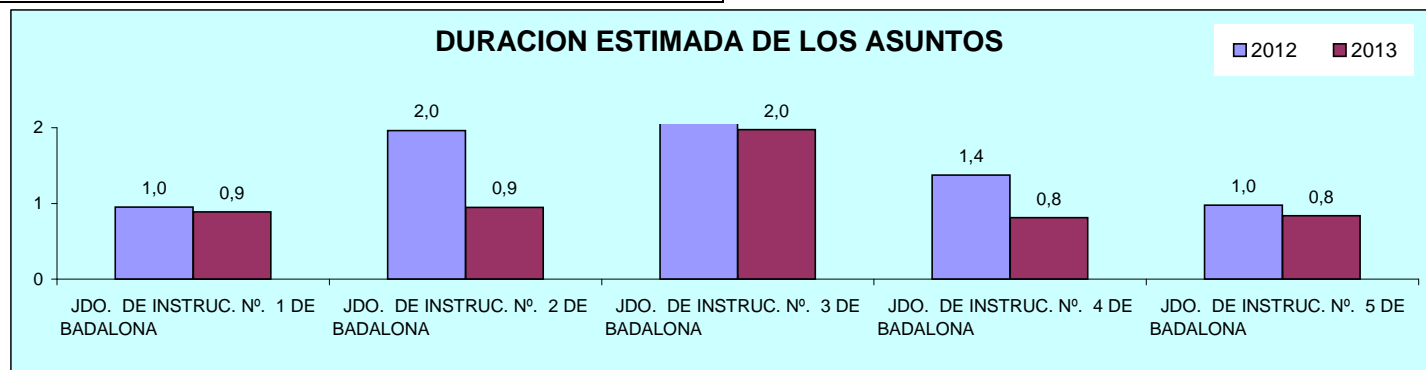

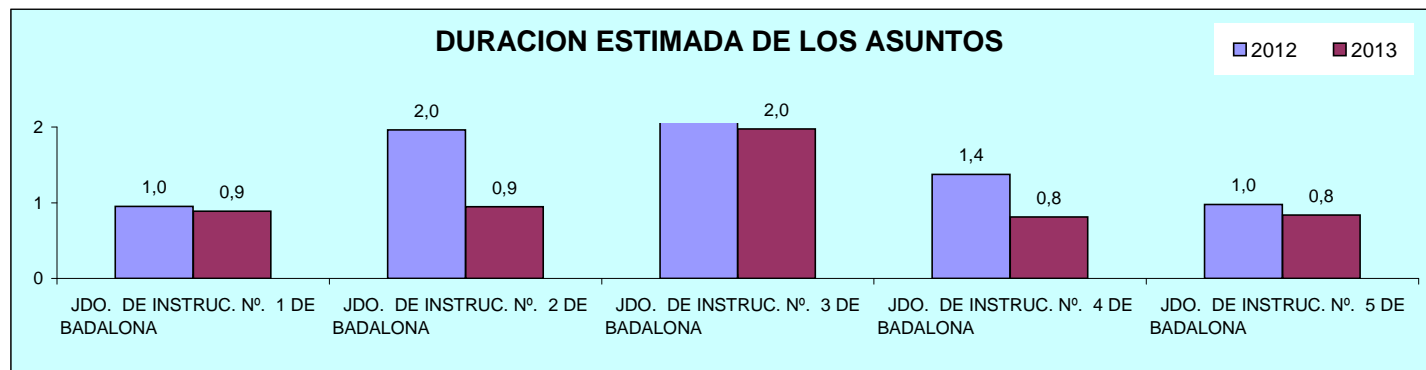

### 3) JUZGADO DE VIOLENCIA CONTRA LA MUJER

#### A) ASUNTOS POR ÓRGANO

NUMERO ASUNTOS POR ÓRGANO		INGRESADOS			RESUELTOS			EN TRAMITE AL FINAL DEL AÑO		
ÓRGANO		2012	2013	% EVOLUCIÓN	2012	2013	% EVOLUCIÓN	2012	2013	% EVOLUCIÓN
JDO. DE VIOLENCIA SOBRE LA MUJER Nº. 1 DE BADALONA	Civil	135	139	2,96%	95	152	60,00%	66	53	-19,70%
	Penal	918	772	-15,90%	843	858	1,78%	184	98	-46,74%

#### COMPARATIVA DE LA MEDIA DE ASUNTOS DE LOS JDOS. VIDO PARTE CIVIL 2013

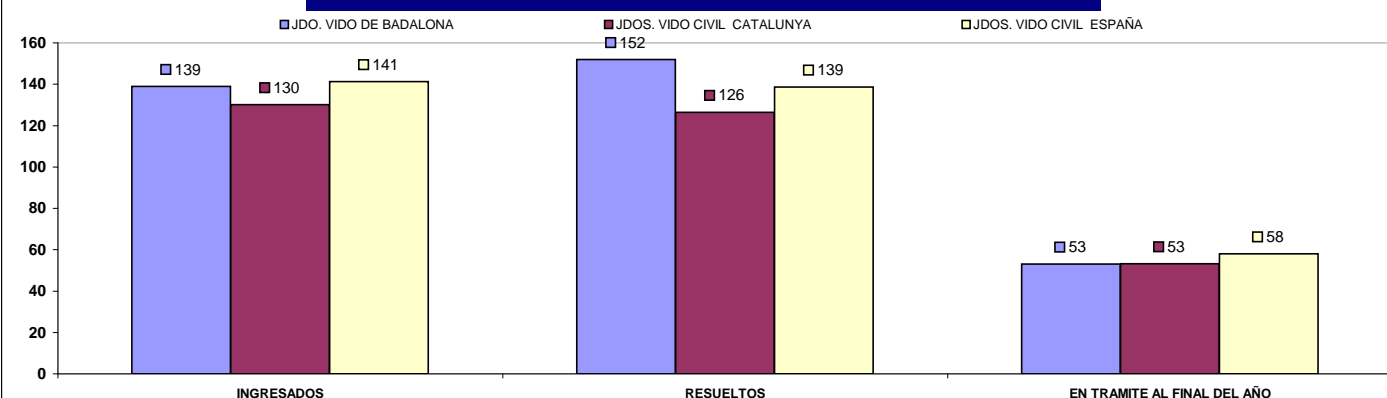

#### COMPARATIVA DE LA MEDIA DE ASUNTOS DE LOS JDOS. VIDO PARTE PENAL 2013

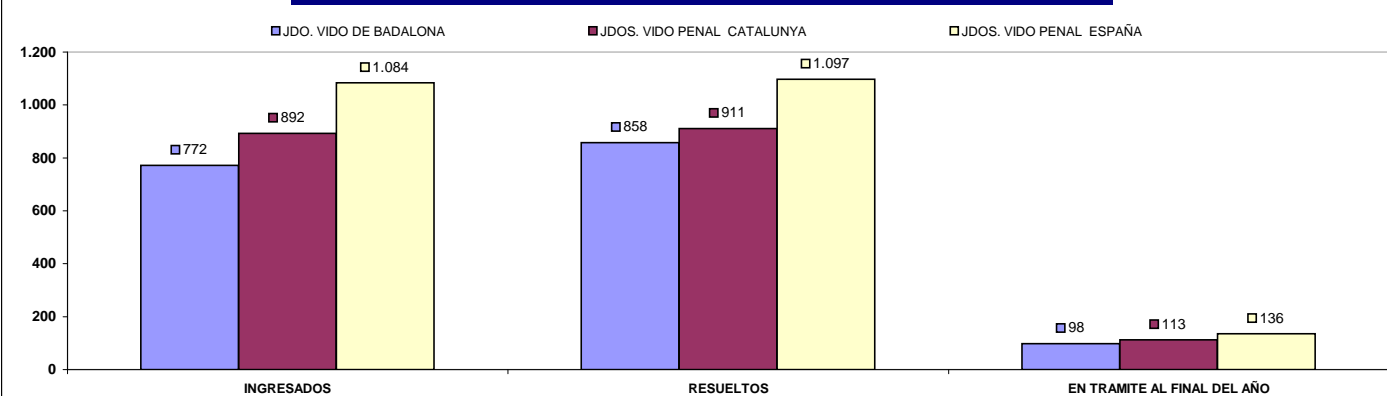

# ÓRGANOS DEL PARTIDO JUDICIAL DE

# BERGA

## A) JUZGADOS MIXTOS

### a) Asuntos por órgano.

NUMERO ASUNTOS POR ÓRGANO		INGRESADOS			RESUELTOS			EN TRAMITE AL FINAL DEL AÑO		
ÓRGANO		2012	2013	% EVOLUCIÓN	2012	2013	% EVOLUCIÓN	2012	2013	% EVOLUCIÓN
JDO. DE 1ª. INSTAN. E INSTRUCC. Nº. 1 DE BERGA	Civil	595	562	-5,55%	695	658	-5,32%	454	390	-14,10%
	Penal	963	829	-13,91%	872	772	-11,47%	318	361	13,52%
JDO. DE 1ª. INSTAN. E INSTRUCC. Nº. 2 DE BERGA	Civil	549	539	-1,82%	606	655	8,09%	345	229	-33,62%
	Penal	1.268	1.108	-12,62%	1.063	1.132	6,49%	500	476	-4,80%
TOTALES	Civil	1.144	1.101	-3,76%	1.301	1.313	0,92%	799	619	-22,53%
	Penal	2.231	1.937	-13,18%	1.935	1.904	-1,60%	818	837	2,32%

#### COMPARATIVA DE LAS MEDIAS DE ASUNTOS DE LOS JDOS. MIXTOS (PARTE CIVIL) 2013

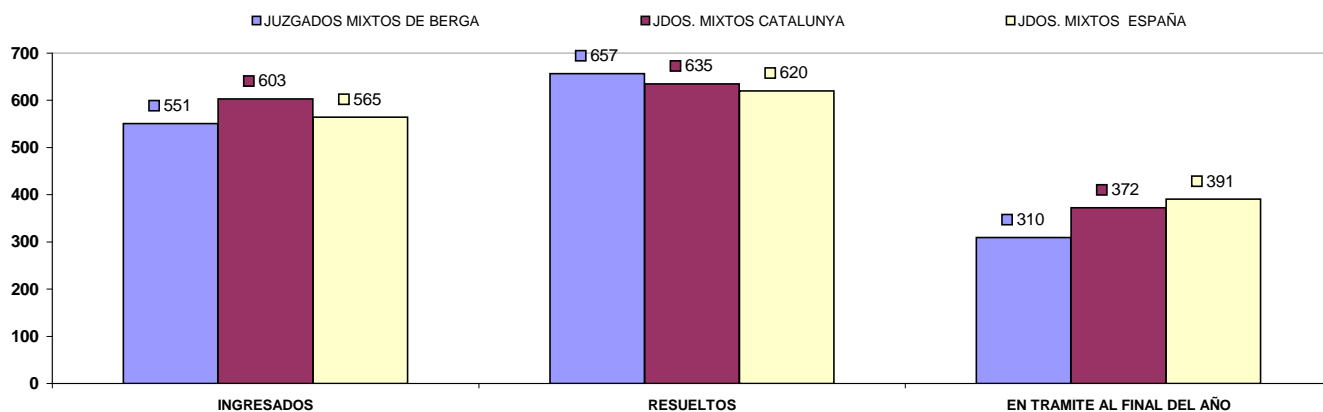

#### COMPARATIVA DE LAS MEDIAS DE ASUNTOS DE LOS JDOS. MIXTOS (PARTE PENAL) 2013

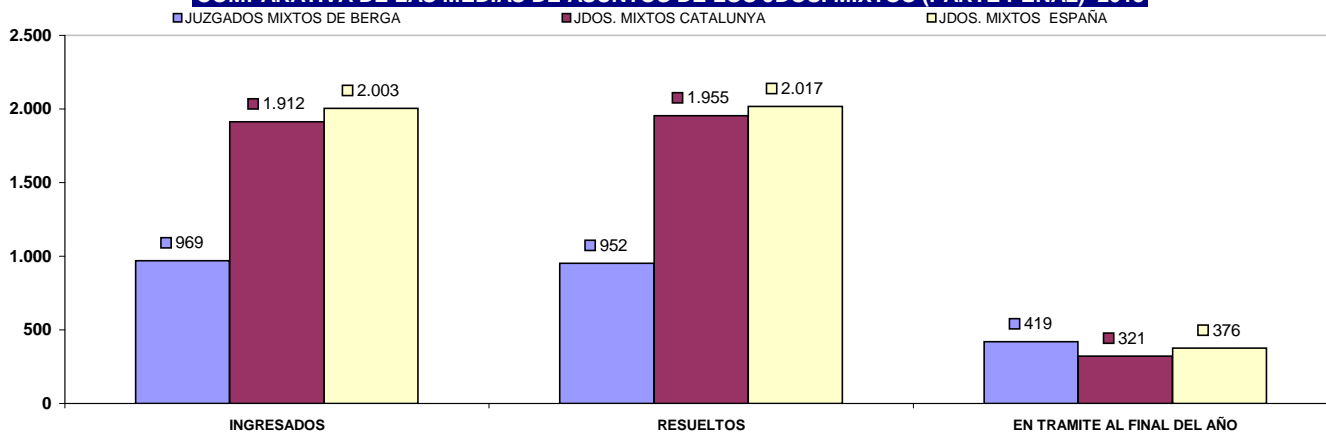

## b) Resoluciones dictadas por órgano.

NUMERO DE RESOLUCIONES DICTADAS POR ÓRGANO			SENTENCIAS			AUTOS			DECRETOS		
ÓRGANO			2012	2013	% EVOLUCIÓN	2012	2013	% EVOLUCIÓN	2012	2013	% EVOLUCIÓN
JDO. DE 1ª. INSTAN. E INSTRUC. Nº. 1 DE BERGA	Civil		166	156	-6,02%	204	158	-22,55%	357	383	7,28%
	Penal		104	127	22,12%	693	507	-26,84%	0	20	2000,00%
JDO. DE 1ª. INSTAN. E INSTRUC. Nº. 2 DE BERGA	Civil		119	134	12,61%	96	113	17,71%	437	419	-4,12%
	Penal		122	144	18,03%	794	866	9,07%	7	108	1442,86%
TOTALES	Civil		285	290	1,75%	300	271	-9,67%	794	802	1,01%
	Penal		226	271	19,91%	1.487	1.373	-7,67%	7	128	1728,57%

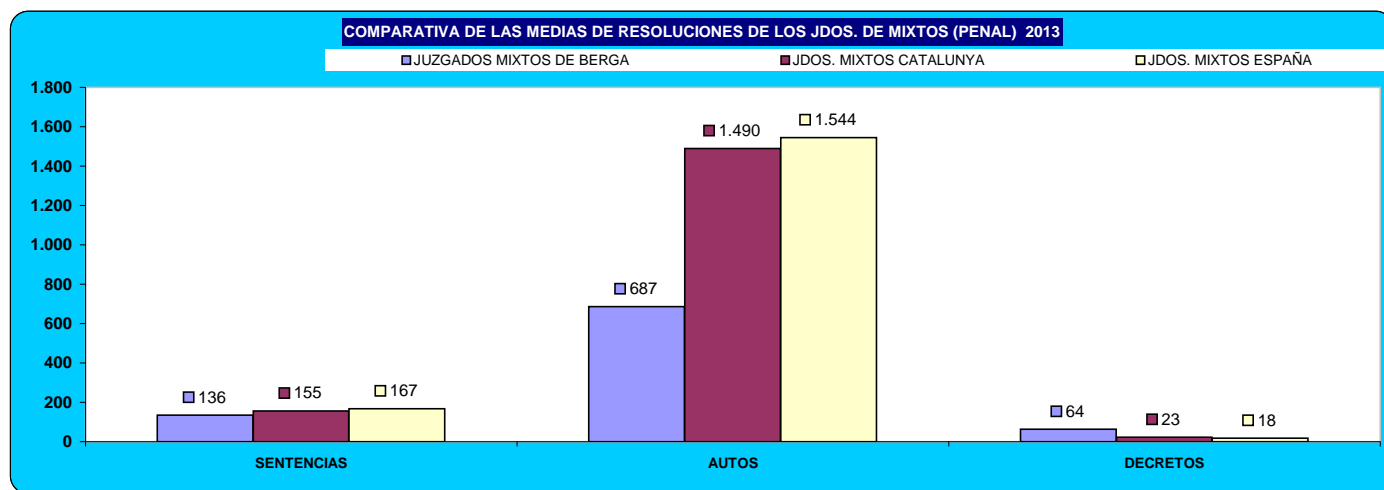
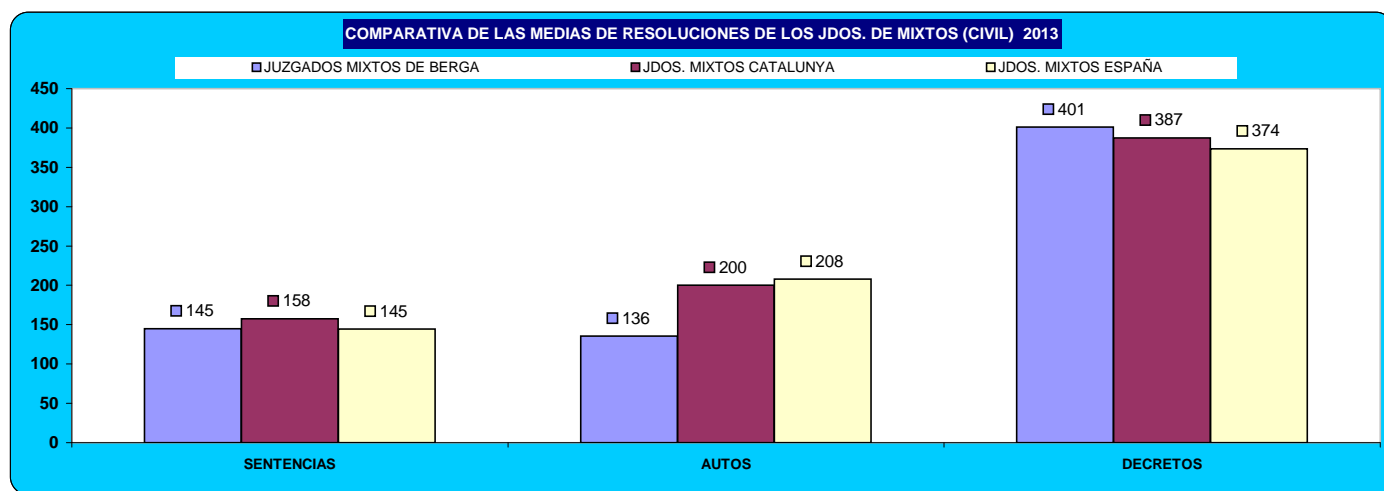

### c) Ejecuciones por órgano.

NUMERO DE EJECUTORIAS POR ÓRGANO			INGRESADAS			RESUELTAS			EN TRÁMITE AL FINAL DEL AÑO		
ÓRGANO			2012	2013	% EVOLUCIÓN	2012	2013	% EVOLUCIÓN	2012	2013	% EVOLUCIÓN
JDO. DE 1ª. INSTAN. E INSTRUCC. Nº. 1 DE BERGA	Civil		231	245	6,06%	108	76	-29,63%	1.143	1.312	14,79%
	Penal		22	30	36,36%	23	29	26,09%	53	52	-1,89%
JDO. DE 1ª. INSTAN. E INSTRUCC. Nº. 2 DE BERGA	Civil		250	246	-1,60%	55	97	76,36%	1.146	1.307	14,05%
	Penal		32	40	25,00%	21	58	176,19%	77	59	-23,38%
TOTALES			481	491	2,08%	163	173	6,13%	2.289	2.619	14,42%
			54	70	29,63%	44	87	97,73%	130	111	-14,62%

COMPARATIVA DE LAS MEDIAS DE LAS EJECUCIONES DE LOS JDOS. MIXTOS (CIVIL) 2013

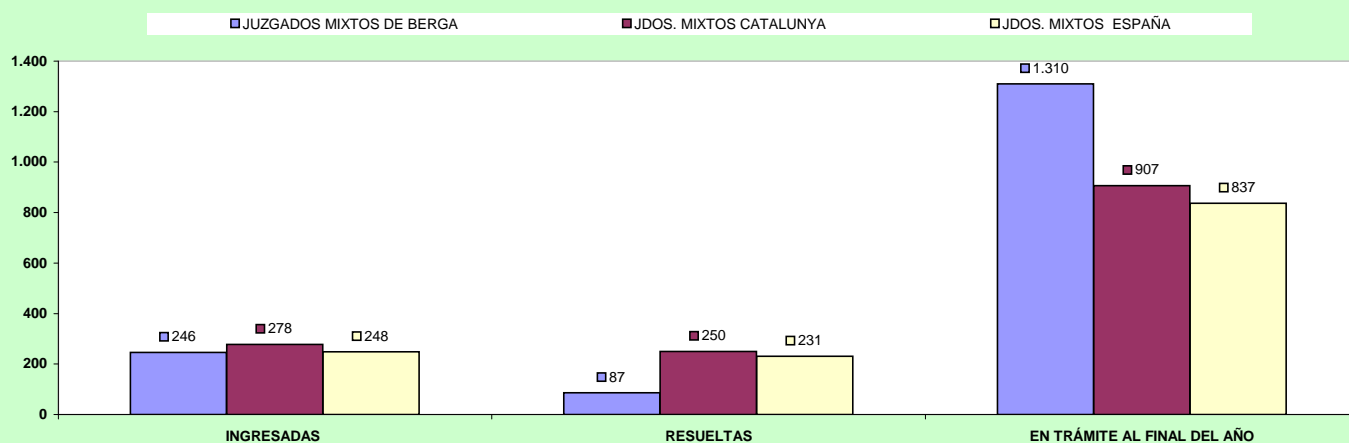

COMPARATIVA DE LAS MEDIAS DE LAS EJECUCIONES DE LOS JDOS. MIXTOS (PENAL) 2013

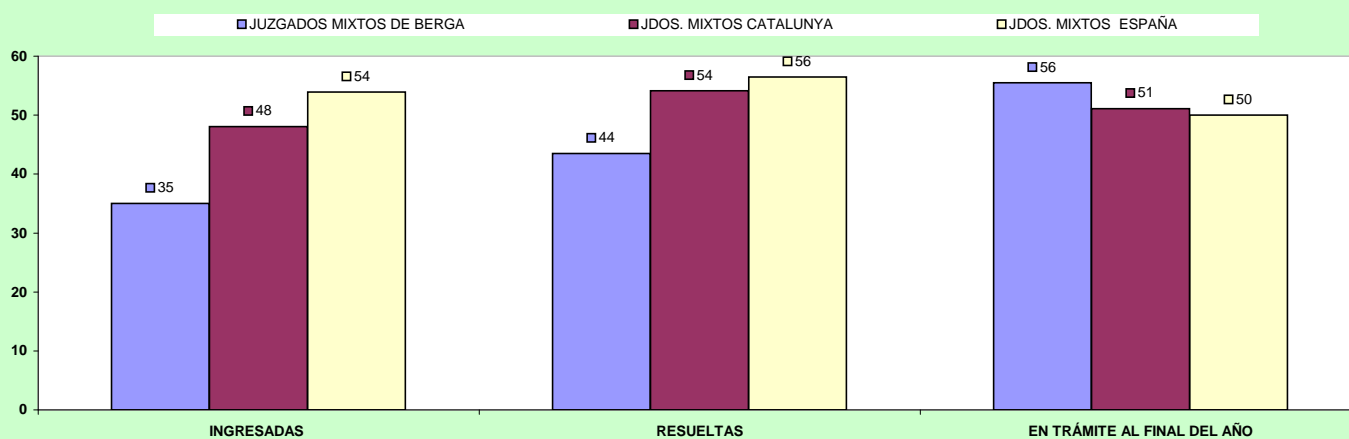

## d) Carga de trabajo en relación a los nuevos módulos aprobados por el CGPJ (13/9/2013)

ASUNTOS COMPUTABLES PARA EL MÓDULO		ASUNTOS INGRESADOS 2013 (MÓDULO)		MÓDULO DE INGRESO ESTABLECIDO POR CGPJ (13/9/2013)		% RESPECTO AL MÓDULO DE INGRESO	
ÓRGANO		A	B	Módulo Inferior	Módulo Máximo	Inferior	Máximo
JDO. DE 1ª. INSTAN. E INSTRUC. Nº. 1 DE BERGA	Civil	784		477	571	64,36%	37,30%
	Penal	915		2.062	2.470	-55,63%	-62,96%
JDO. DE 1ª. INSTAN. E INSTRUC. Nº. 2 DE BERGA	Civil	785		477	571	64,57%	37,48%
	Penal	1.030		2.062	2.470	-50,05%	-58,30%

(\*) En el módulo de asuntos ingresados penal, se han sumado los asuntos de violencia doméstica

## e) Duración estimada de los asuntos en los órganos judiciales (calculada en meses).

DURACIÓN ESTIMADA DE LOS ASUNTOS EN LOS ÓRGANOS JUDICIALES (EN MESES)			
ÓRGANO		2012	2013
JDO. DE 1ª. INSTAN. E INSTRUC. Nº. 1 DE BERGA	Civil	7,2	6,5
	Penal(*)	4,0	5,1
JDO. DE 1ª. INSTAN. E INSTRUC. Nº. 2 DE BERGA	Civil	6,3	3,8
	Penal	5,2	4,6

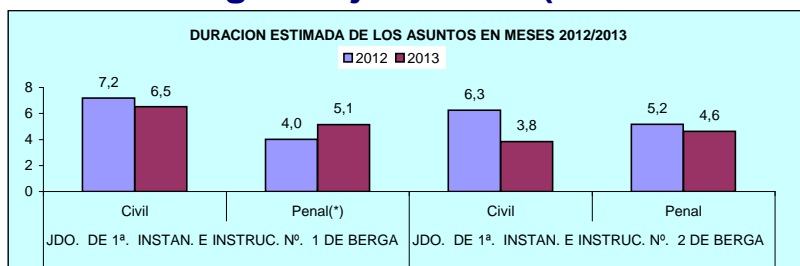



## B) ASUNTOS DE VIOLENCIA DOMÉSTICA

### a) Asuntos por órgano.

NUMERO ASUNTOS POR ÓRGANO			INGRESADOS			RESUELTOS			EN TRAMITE AL FINAL DEL AÑO		
ÓRGANO			2012	2013	% EVOLUCIÓN	2012	2013	% EVOLUCIÓN	2012	2013	% EVOLUCIÓN
JDO. DE 1ª. INSTAN. E INSTRUC. Nº. 1 DE BERGA	Civil		32	19	-40,63%	21	26	23,81%	24	17	-29,17%
	Penal		88	98	11,36%	63	101	60,32%	83	71	-14,46%

### b) Resoluciones dictadas por órgano.

NUMERO DE RESOLUCIONES DICTADAS POR ÓRGANO			SENTENCIAS			AUTOS			DECRETOS		
ÓRGANO			2012	2013	% EVOLUCIÓN	2012	2013	% EVOLUCIÓN	2012	2013	% EVOLUCIÓN
JDO. DE 1ª. INSTAN. E INSTRUC. Nº. 1 DE BERGA	Civil		8	10	25,00%	10	9	-10,00%	2	6	200,00%
	Penal		7	9	28,57%	43	66	53,49%	0	0	0,00%

### c) Ejecuciones por órgano.

NUMERO DE EJECUTORIAS POR ÓRGANO			INGRESADAS			RESUELTAS			EN TRÁMITE AL FINAL DEL AÑO		
ÓRGANO			2012	2013	% EVOLUCIÓN	2012	2013	% EVOLUCIÓN	2012	2013	% EVOLUCIÓN
JDO. DE 1ª. INSTAN. E INSTRUC. Nº. 1 DE BERGA	Civil		0	4	400,00%	0	0	0,00%	12	16	33,33%
	Penal		0	1	100,00%	0	2	200,00%	2	1	-50,00%

### d) Duración estimada de los asuntos en los órganos judiciales (calculada en meses).

DURACIÓN ESTIMADA DE LOS ASUNTOS EN LOS ÓRGANOS JUDICIALES (EN MESES)				
ÓRGANO			2012	2013
JDO. DE 1ª. INSTAN. E INSTRUC. Nº. 1 DE BERGA	Civil		12,6	7,2
	Penal		14,5	7,7

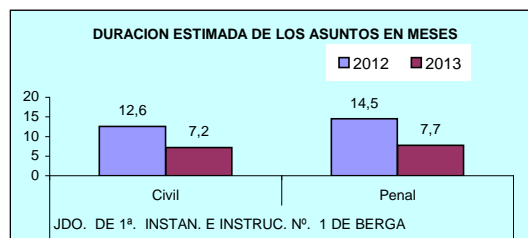

## ÓRGANOS DEL PARTIDO JUDICIAL DE

CERDANYOLA DEL VALLES

## A) JUZGADOS MIXTOS

## a) Asuntos por órgano.

NUMERO ASUNTOS POR ÓRGANO		INGRESADOS			RESUELTOS			EN TRAMITE AL FINAL DEL AÑO		
ÓRGANO		2012	2013	% EVOLUCIÓN	2012	2013	% EVOLUCIÓN	2012	2013	% EVOLUCIÓN
JDO. DE 1ª. INSTAN. E INSTRUCC. Nº. 1 DE CERDANYOLA DEL VALLES	Civil	726	709	-2,34%	773	698	-9,70%	309	320	3,56%
	Penal	1.920	1.997	4,01%	1.886	1.907	1,11%	309	399	29,13%
JDO. DE 1ª. INSTAN. E INSTRUCC. Nº. 2 DE CERDANYOLA DEL VALLES	Civil	759	696	-8,30%	746	805	7,91%	584	431	-26,20%
	Penal	1.702	1.831	7,58%	1.730	1.727	-0,17%	189	227	20,11%
JDO. DE 1ª. INSTAN. E INSTRUCC. Nº. 3 DE CERDANYOLA DEL VALLES	Civil	762	708	-7,09%	795	847	6,54%	347	393	13,26%
	Penal	1.842	1.764	-4,23%	1.959	1.890	-3,52%	599	473	-21,04%
JDO. DE 1ª. INSTAN. E INSTRUCC. Nº. 4 DE CERDANYOLA DEL VALLES	Civil	743	714	-3,90%	899	782	-13,01%	317	280	-11,67%
	Penal	2.170	2.040	-5,99%	2.164	2.050	-5,27%	179	169	-5,59%
JDO. DE 1ª. INSTAN. E INSTRUCC. Nº. 5 DE CERDANYOLA DEL VALLES	Civil	761	691	-9,20%	618	835	35,11%	431	259	-39,91%
	Penal	1.985	2.001	0,81%	1.986	1.977	-0,45%	211	235	11,37%
JDO. DE 1ª. INSTAN. E INSTRUCC. Nº. 6 DE CERDANYOLA DEL VALLES	Civil	767	673	-12,26%	677	727	7,39%	336	314	-6,55%
	Penal	1.674	1.897	13,32%	1.415	1.919	35,62%	269	247	-8,18%
JDO. DE 1ª. INSTAN. E INSTRUCC. Nº. 7 DE CERDANYOLA DEL VALLES	Civil	691	590	-14,62%	619	720	16,32%	457	371	-18,82%
	Penal	2.316	2.178	-5,96%	2.368	2.147	-9,33%	325	356	9,54%
JDO. DE 1ª. INSTAN. E INSTRUCC. Nº. 8 DE CERDANYOLA DEL VALLES	Civil	716	657	-8,24%	708	726	2,54%	342	281	-17,84%
	Penal	1.835	1.753	-4,47%	1.846	1.592	-13,76%	233	394	69,10%
TOTALES		5.925	5.438	-8,22%	5.835	6.140	5,23%	3.123	2.649	-15,18%
		15.444	15.461	0,11%	15.354	15.209	-0,94%	2.314	2.500	8,04%

## COMPARATIVA DE LAS MEDIAS DE ASUNTOS DE LOS JDOS. MIXTOS (PARTE CIVIL) 2013

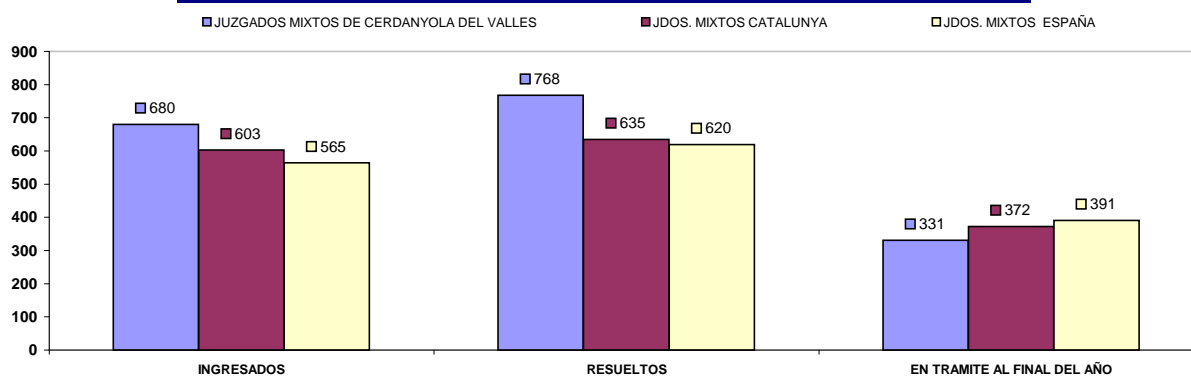

## COMPARATIVA DE LAS MEDIAS DE ASUNTOS DE LOS JDOS. MIXTOS (PARTE PENAL) 2013

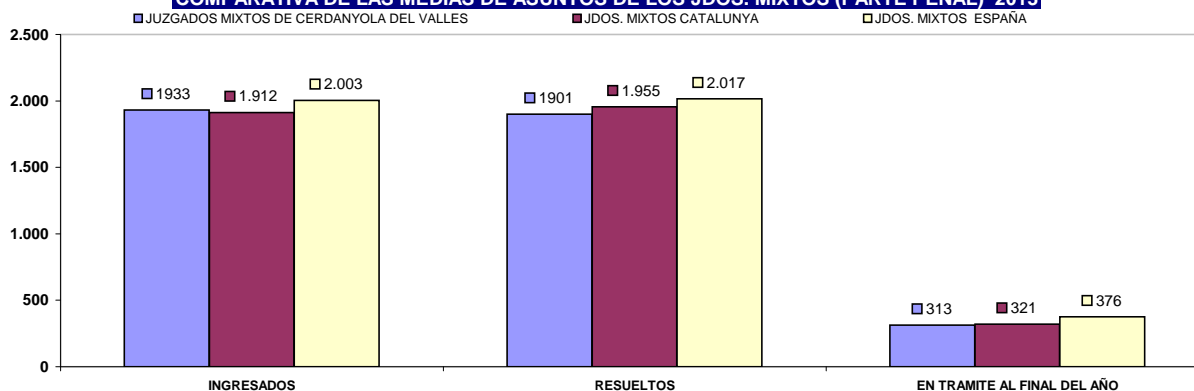

## b) Resoluciones dictadas por órgano.

NUMERO DE RESOLUCIONES DICTADAS POR ÓRGANO		SENTENCIAS			AUTOS			DECRETOS		
ÓRGANO		2012	2013	% EVOLUCIÓN	2012	2013	% EVOLUCIÓN	2012	2013	% EVOLUCIÓN
JDO. DE 1ª. INSTAN. E INSTRUCC. Nº. 1 DE CERDANYOLA DEL VALLES	Civil	234	221	-5,56%	245	229	-6,53%	450	372	-17,33%
	Penal	190	189	-0,53%	1.477	1.005	-31,96%	45	36	-20,00%
JDO. DE 1ª. INSTAN. E INSTRUCC. Nº. 2 DE CERDANYOLA DEL VALLES	Civil	191	188	-1,57%	206	250	21,36%	448	485	8,26%
	Penal	186	152	-18,28%	1.316	1.408	6,99%	0	3	300,00%
JDO. DE 1ª. INSTAN. E INSTRUCC. Nº. 3 DE CERDANYOLA DEL VALLES	Civil	232	199	-14,22%	242	263	8,68%	397	505	27,20%
	Penal	208	162	-22,12%	1.371	1.405	2,48%	32	57	78,13%
JDO. DE 1ª. INSTAN. E INSTRUCC. Nº. 4 DE CERDANYOLA DEL VALLES	Civil	210	186	-11,43%	273	303	10,99%	526	439	-16,54%
	Penal	175	159	-9,14%	1.507	1.476	-2,06%	56	58	3,57%
JDO. DE 1ª. INSTAN. E INSTRUCC. Nº. 5 DE CERDANYOLA DEL VALLES	Civil	196	212	8,16%	174	334	91,95%	317	355	11,99%
	Penal	162	141	-12,96%	1.293	949	-26,60%	0	1	100,00%
JDO. DE 1ª. INSTAN. E INSTRUCC. Nº. 6 DE CERDANYOLA DEL VALLES	Civil	202	179	-11,39%	177	210	18,64%	348	364	4,60%
	Penal	169	200	18,34%	1.101	851	-22,71%	22	8	-63,64%
JDO. DE 1ª. INSTAN. E INSTRUCC. Nº. 7 DE CERDANYOLA DEL VALLES	Civil	129	156	20,93%	194	214	10,31%	265	402	51,70%
	Penal	226	253	11,95%	1.330	1.043	-21,58%	0	6	600,00%
JDO. DE 1ª. INSTAN. E INSTRUCC. Nº. 8 DE CERDANYOLA DEL VALLES	Civil	170	208	22,35%	165	197	19,39%	475	368	-22,53%
	Penal	171	187	9,36%	237	597	151,90%	6	3	-50,00%
TOTALES		1.564	1.549	-0,96%	1.676	2.000	19,33%	3.226	3.290	1,98%
		1.487	1.443	-2,96%	9.632	8.734	-9,32%	161	172	6,83%

COMPARATIVA DE LAS MEDIAS DE RESOLUCIONES DE LOS JDOS. DE MIXTOS (CIVIL) 2013

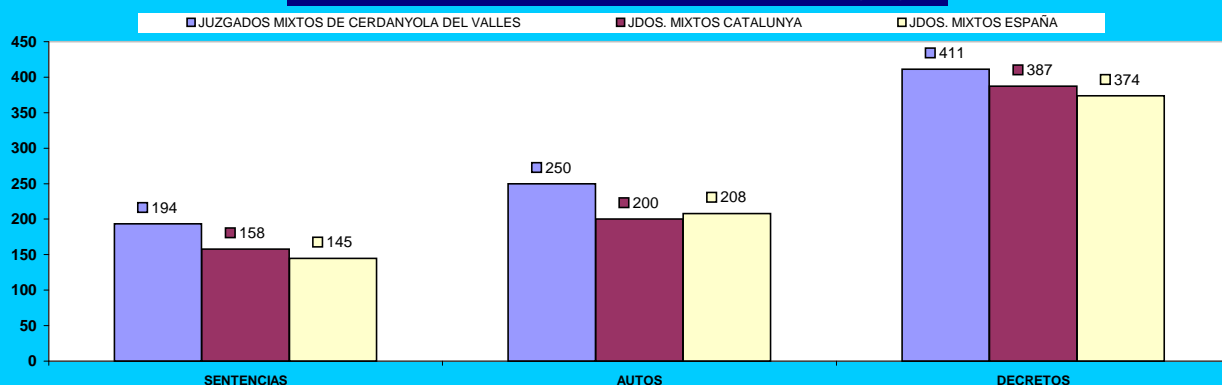

COMPARATIVA DE LAS MEDIAS DE RESOLUCIONES DE LOS JDOS. DE MIXTOS (PENAL) 2013

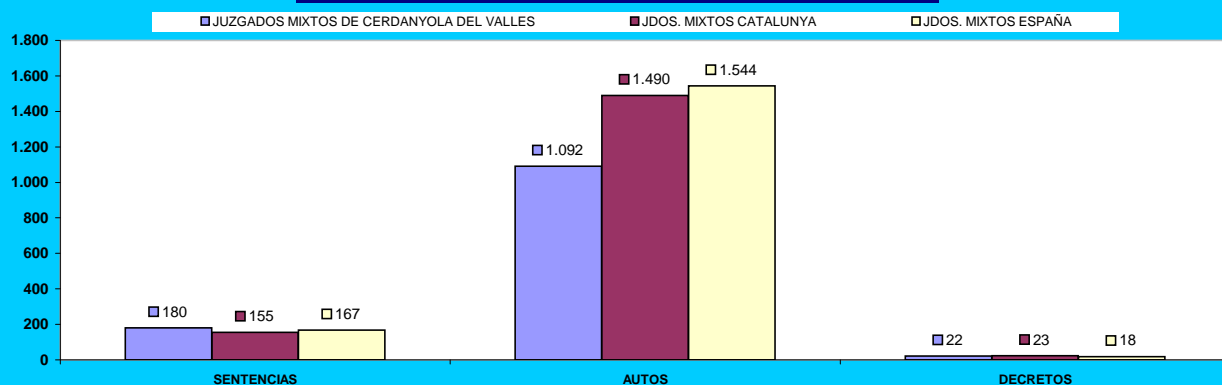

### c) Ejecuciones por órgano.

NUMERO DE EJECUTORIAS POR ÓRGANO		INGRESADAS			RESUELTAS			EN TRÁMITE AL FINAL DEL AÑO		
ÓRGANO		2012	2013	% EVOLUCIÓN	2012	2013	% EVOLUCIÓN	2012	2013	% EVOLUCIÓN
JDO. DE 1ª. INSTAN. E INSTRUCC. Nº. 1 DE CERDANYOLA DEL VALLES	Civil	252	312	23,81%	198	293	47,98%	960	1.005	4,69%
	Penal	65	52	-20,00%	69	54	-21,74%	57	55	-3,51%
JDO. DE 1ª. INSTAN. E INSTRUCC. Nº. 2 DE CERDANYOLA DEL VALLES	Civil	279	355	27,24%	315	375	19,05%	977	815	-16,58%
	Penal	72	46	-36,11%	66	72	9,09%	114	88	-22,81%
JDO. DE 1ª. INSTAN. E INSTRUCC. Nº. 3 DE CERDANYOLA DEL VALLES	Civil	235	341	45,11%	155	140	-9,68%	887	1.149	29,54%
	Penal	71	52	-26,76%	111	68	-38,74%	66	38	-42,42%
JDO. DE 1ª. INSTAN. E INSTRUCC. Nº. 4 DE CERDANYOLA DEL VALLES	Civil	334	318	-4,79%	647	382	-40,96%	839	863	2,86%
	Penal	62	64	3,23%	68	83	22,06%	95	78	-17,89%
JDO. DE 1ª. INSTAN. E INSTRUCC. Nº. 5 DE CERDANYOLA DEL VALLES	Civil	255	294	15,29%	101	108	6,93%	1.521	1.041	-31,56%
	Penal	39	62	58,97%	62	50	-19,35%	28	40	42,86%
JDO. DE 1ª. INSTAN. E INSTRUCC. Nº. 6 DE CERDANYOLA DEL VALLES	Civil	257	318	23,74%	133	316	137,59%	832	925	11,18%
	Penal	36	68	88,89%	56	41	-26,79%	28	55	96,43%
JDO. DE 1ª. INSTAN. E INSTRUCC. Nº. 7 DE CERDANYOLA DEL VALLES	Civil	222	289	30,18%	114	206	80,70%	744	852	14,52%
	Penal	57	27	-52,63%	66	56	-15,15%	76	44	-42,11%
JDO. DE 1ª. INSTAN. E INSTRUCC. Nº. 8 DE CERDANYOLA DEL VALLES	Civil	288	301	4,51%	144	113	-21,53%	593	754	27,15%
	Penal	33	17	-48,48%	35	14	-60,00%	22	25	13,64%
TOTALES		2.122	2.528	19,13%	1.807	1.933	6,97%	7.353	7.404	0,69%
		435	388	-10,80%	533	438	-17,82%	486	423	-12,96%

COMPARATIVA DE LAS MEDIAS DE LAS EJECUCIONES DE LOS JDOS. MIXTOS (CIVIL) 2013

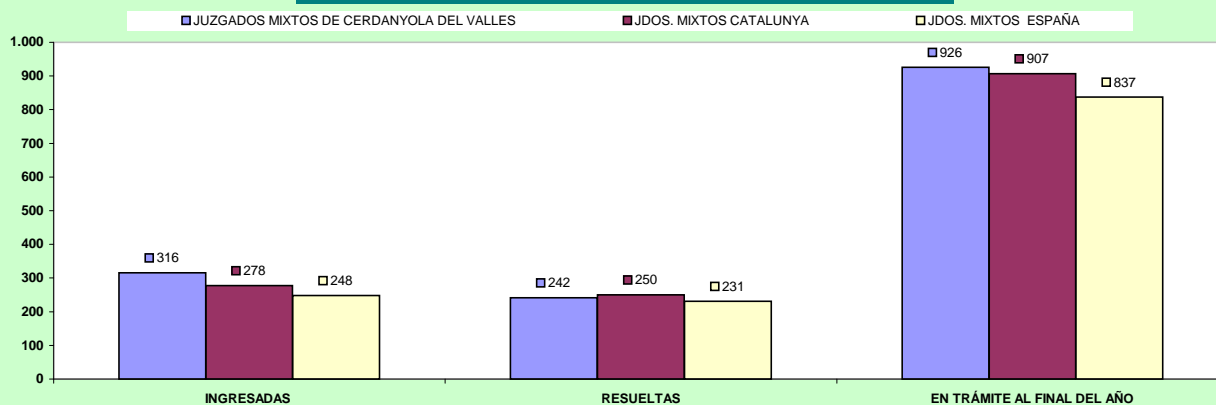

COMPARATIVA DE LAS MEDIAS DE LAS EJECUCIONES DE LOS JDOS. MIXTOS (PENAL) 2013

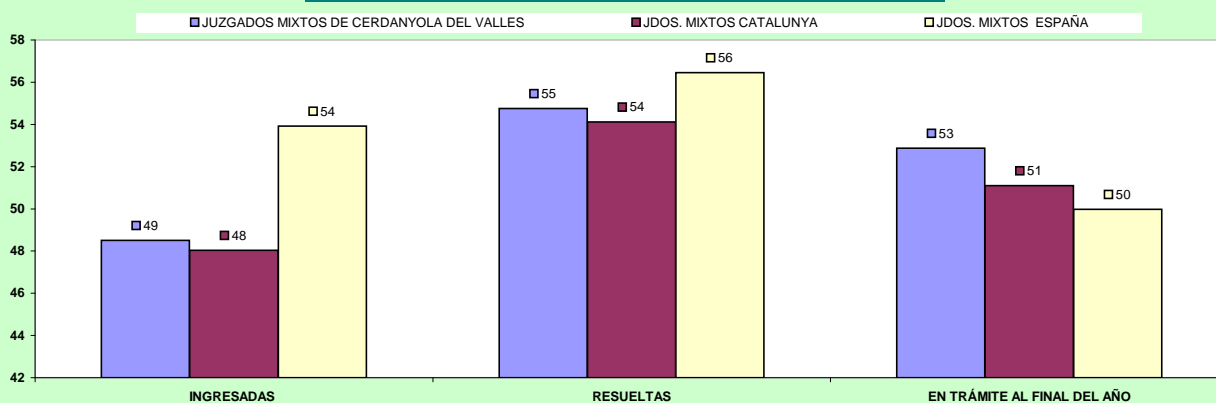

## d) Carga de trabajo en relación a los nuevos módulos aprobados por el CGPJ (13/9/2013)

ASUNTOS COMPUTABLES PARA EL MÓDULO		ASUNTOS INGRESADOS 2013 (MÓDULO)		MÓDULO DE INGRESO ESTABLECIDO POR CGPJ (13/9/2013)		% RESPECTO AL MÓDULO DE INGRESO	
ÓRGANO		A	B	Módulo Inferior	Módulo Máximo	Inferior	Máximo
JDO. DE 1ª. INSTAN. E INSTRUCC. Nº. 1 DE CERDANYOLA DEL VALLES	Civil	1.021		477	571	114,05%	78,81%
	Penal	1.971		2.062	2.470	-4,41%	-20,20%
JDO. DE 1ª. INSTAN. E INSTRUCC. Nº. 2 DE CERDANYOLA DEL VALLES	Civil	1.051		477	571	120,34%	84,06%
	Penal	1.808		2.062	2.470	-12,32%	-26,80%
JDO. DE 1ª. INSTAN. E INSTRUCC. Nº. 3 DE CERDANYOLA DEL VALLES	Civil	1.049		477	571	119,92%	83,71%
	Penal	1.759		2.062	2.470	-14,69%	-28,79%
JDO. DE 1ª. INSTAN. E INSTRUCC. Nº. 4 DE CERDANYOLA DEL VALLES	Civil	1.032		477	571	116,35%	80,74%
	Penal	2.009		2.062	2.470	-2,57%	-18,66%
JDO. DE 1ª. INSTAN. E INSTRUCC. Nº. 5 DE CERDANYOLA DEL VALLES	Civil (*)	985		477	571	106,50%	72,50%
	Penal(*)	1.986		2.062	2.470	-3,69%	-19,60%
JDO. DE 1ª. INSTAN. E INSTRUCC. Nº. 6 DE CERDANYOLA DEL VALLES	Civil	991		477	571	107,76%	73,56%
	Penal	1.863		2.062	2.470	-9,65%	-24,57%
JDO. DE 1ª. INSTAN. E INSTRUCC. Nº. 7 DE CERDANYOLA DEL VALLES	Civil	807		477	571	69,18%	41,33%
	Penal(*)	2.616		2.062	2.470	26,87%	5,91%
JDO. DE 1ª. INSTAN. E INSTRUCC. Nº. 8 DE CERDANYOLA DEL VALLES	Civil	958		477	571	100,84%	67,78%
	Penal	1.728		2.062	2.470	-16,20%	-30,04%

(\*) En el módulo de asuntos ingresados penal, se han sumado los asuntos de violencia doméstica

## e) Duración estimada de los asuntos en los órganos judiciales (calculada en meses).

DURACIÓN ESTIMADA DE LOS ASUNTOS EN LOS ÓRGANOS JUDICIALES (EN MESES)			
ÓRGANO		2012	2013
JDO. DE 1ª. INSTAN. E INSTRUCC. Nº. 1 DE CERDANYOLA DEL VALLES	Civil	4,4	5,0
	Penal	1,8	2,3
JDO. DE 1ª. INSTAN. E INSTRUCC. Nº. 2 DE CERDANYOLA DEL VALLES	Civil	8,6	5,9
	Penal	1,2	1,4
JDO. DE 1ª. INSTAN. E INSTRUCC. Nº. 3 DE CERDANYOLA DEL VALLES	Civil	4,8	5,1
	Penal	3,4	2,8
JDO. DE 1ª. INSTAN. E INSTRUCC. Nº. 4 DE CERDANYOLA DEL VALLES	Civil	3,9	3,9
	Penal	0,9	0,9
JDO. DE 1ª. INSTAN. E INSTRUCC. Nº. 5 DE CERDANYOLA DEL VALLES	Civil	7,7	3,4
	Penal	1,2	1,3
JDO. DE 1ª. INSTAN. E INSTRUCC. Nº. 6 DE CERDANYOLA DEL VALLES	Civil	5,5	4,8
	Penal	2,1	1,4
JDO. DE 1ª. INSTAN. E INSTRUCC. Nº. 7 DE CERDANYOLA DEL VALLES	Civil	8,1	5,7
	Penal	1,5	1,8
JDO. DE 1ª. INSTAN. E INSTRUCC. Nº. 8 DE CERDANYOLA DEL VALLES	Civil	5,3	4,3
	Penal	1,4	2,7

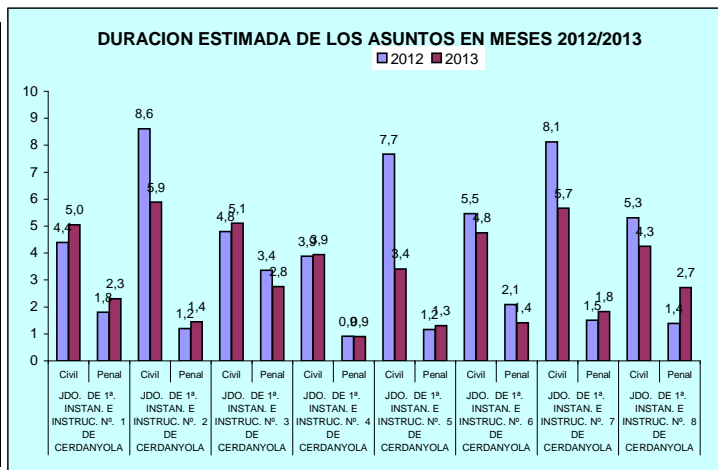

## B) ASUNTOS DE VIOLENCIA DOMÉSTICA

### a) Asuntos por órgano.

NUMERO ASUNTOS POR ÓRGANO			INGRESADOS			RESUELTOS			EN TRAMITE AL FINAL DEL AÑO		
ÓRGANO			2012	2013	% EVOLUCIÓN	2012	2013	% EVOLUCIÓN	2012	2013	% EVOLUCIÓN
JDO. DE 1ª. INSTAN. E INSTRUCC. Nº. 7 DE CERDANYOLA DEL VALLES	Civil		66	58	-12,12%	45	67	48,89%	69	49	-28,99%
	Penal		439	456	3,87%	451	477	5,76%	95	57	-40,00%

### b) Resoluciones dictadas por órgano.

NUMERO DE RESOLUCIONES DICTADAS POR ÓRGANO			SENTENCIAS			AUTOS			DECRETOS		
ÓRGANO			2012	2013	% EVOLUCIÓN	2012	2013	% EVOLUCIÓN	2012	2013	% EVOLUCIÓN
JDO. DE 1ª. INSTAN. E INSTRUCC. Nº. 7 DE CERDANYOLA DEL VALLES	Civil		22	33	50,00%	17	19	11,76%	9	9	0,00%
	Penal		57	89	56,14%	330	200	-39,39%	0	1	100,00%

### c) Ejecuciones por órgano.

NUMERO DE EJECUTORIAS POR ÓRGANO			INGRESADAS			RESUELTAS			EN TRÁMITE AL FINAL DEL AÑO		
ÓRGANO			2012	2013	% EVOLUCIÓN	2012	2013	% EVOLUCIÓN	2012	2013	% EVOLUCIÓN
JDO. DE 1ª. INSTAN. E INSTRUCC. Nº. 7 DE CERDANYOLA DEL VALLES	Civil		8	14	75,00%	3	23	666,67%	42	33	-21,43%
	Penal		7	14	100,00%	11	6	-45,45%	5	16	220,00%

### d) Duración estimada de los asuntos en los órganos judiciales (calculada en meses).

DURACIÓN ESTIMADA DE LOS ASUNTOS EN LOS ÓRGANOS JUDICIALES (EN MESES)			
ÓRGANO		2012	2013
JDO. DE 1ª. INSTAN. E INSTRUCC. Nº. 7 DE CERDANYOLA DEL VALLES	Civil	16,9	8,0
	Penal	2,3	1,3

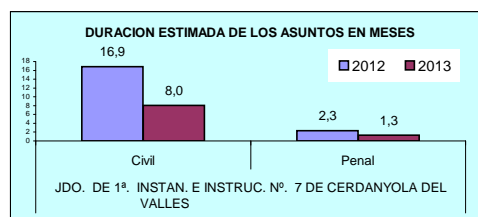

# ÓRGANOS DEL PARTIDO JUDICIAL DE

CORNELLÀ DE LLOBREGAT

## A) JUZGADOS MIXTOS

### a) Asuntos por órgano.

NUMERO ASUNTOS POR ÓRGANO		INGRESADOS			RESUELTOS			EN TRAMITE AL FINAL DEL AÑO		
ÓRGANO		2012	2013	% EVOLUCIÓN	2012	2013	% EVOLUCIÓN	2012	2013	% EVOLUCIÓN
JDO. DE 1ª. INSTAN. E INSTRUCC. Nº. 1 DE CORNELLA DE LLOBREGAT	Civil	738	727	-1,49%	740	740	0,00%	228	216	-5,26%
	Penal	2.320	2.259	-2,63%	2.446	2.197	-10,18%	172	234	36,05%
JDO. DE 1ª. INSTAN. E INSTRUCC. Nº. 2 DE CORNELLA DE LLOBREGAT	Civil	764	721	-5,63%	714	763	6,86%	564	522	-7,45%
	Penal	2.514	2.421	-3,70%	2.513	2.559	1,83%	454	316	-30,40%
JDO. DE 1ª. INSTAN. E INSTRUCC. Nº. 3 DE CORNELLA DE LLOBREGAT	Civil	754	639	-15,25%	689	567	-17,71%	359	431	20,06%
	Penal	2.511	2.561	1,99%	2.588	2.584	-0,15%	361	286	-20,78%
JDO. DE 1ª. INSTAN. E INSTRUCC. Nº. 4 DE CORNELLA DE LLOBREGAT	Civil	762	887	16,40%	666	996	49,55%	498	596	19,68%
	Penal	2.400	2.520	5,00%	2.525	2.563	1,50%	329	286	-13,07%
TOTALES	Civil	3.018	2.974	-1,46%	2.809	3.066	9,15%	1.649	1.765	7,03%
	Penal	9.745	9.761	0,16%	10.072	9.903	-1,68%	1.316	1.122	-14,74%

#### COMPARATIVA DE LAS MEDIAS DE ASUNTOS DE LOS JDOS. MIXTOS (PARTE CIVIL) 2013

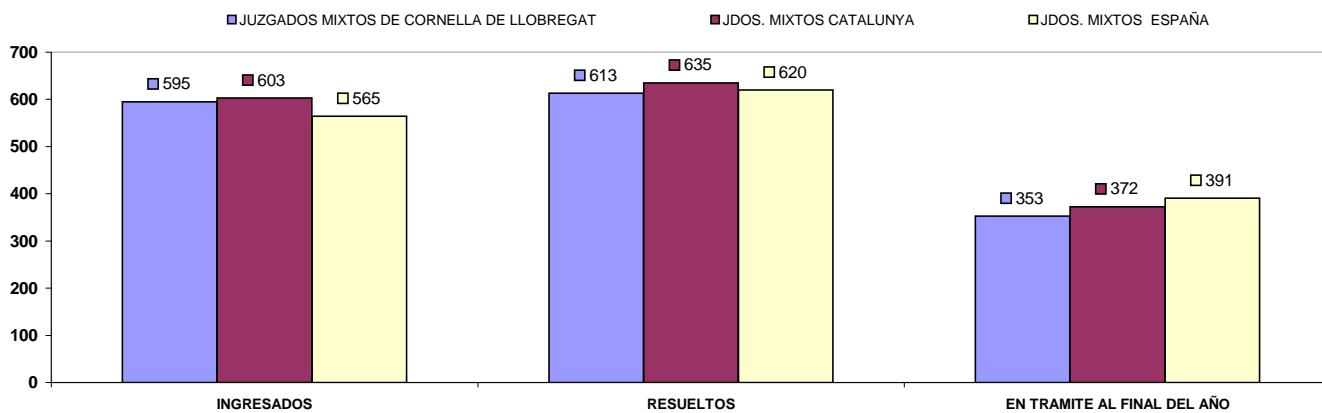

#### COMPARATIVA DE LAS MEDIAS DE ASUNTOS DE LOS JDOS. MIXTOS (PARTE PENAL) 2013

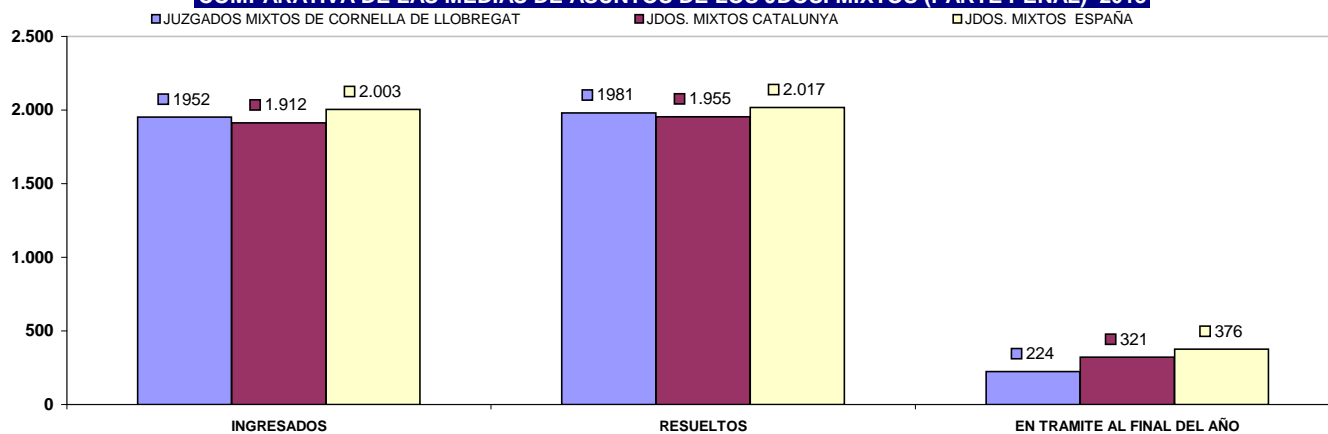

## b) Resoluciones dictadas por órgano.

NUMERO DE RESOLUCIONES DICTADAS POR ÓRGANO		SENTENCIAS			AUTOS			DECRETOS		
ÓRGANO		2012	2013	% EVOLUCIÓN	2012	2013	% EVOLUCIÓN	2012	2013	% EVOLUCIÓN
JDO. DE 1ª. INSTAN. E INSTRUCC. Nº. 1 DE CORNEL·LA DE LLOBREGAT	Civil	185	158	-14,59%	189	218	15,34%	399	419	5,01%
	Penal	246	195	-20,73%	1.909	1.876	-1,73%	34	45	32,35%
JDO. DE 1ª. INSTAN. E INSTRUCC. Nº. 2 DE CORNEL·LA DE LLOBREGAT	Civil	171	144	-15,79%	211	231	9,48%	339	437	28,91%
	Penal	261	200	-23,37%	2.113	1.231	-41,74%	66	107	62,12%
JDO. DE 1ª. INSTAN. E INSTRUCC. Nº. 3 DE CORNEL·LA DE LLOBREGAT	Civil	172	162	-5,81%	216	148	-31,48%	353	332	-5,95%
	Penal	232	250	7,76%	2.225	2.065	-7,19%	29	43	48,28%
JDO. DE 1ª. INSTAN. E INSTRUCC. Nº. 4 DE CORNEL·LA DE LLOBREGAT	Civil	126	217	72,22%	175	282	61,14%	391	508	29,92%
	Penal	257	248	-3,50%	1.878	1.780	-5,22%	92	73	-20,65%
TOTALES		654	681	4,13%	791	879	11,13%	1.482	1.696	14,44%
		996	893	-10,34%	8.125	6.952	-14,44%	221	268	21,27%

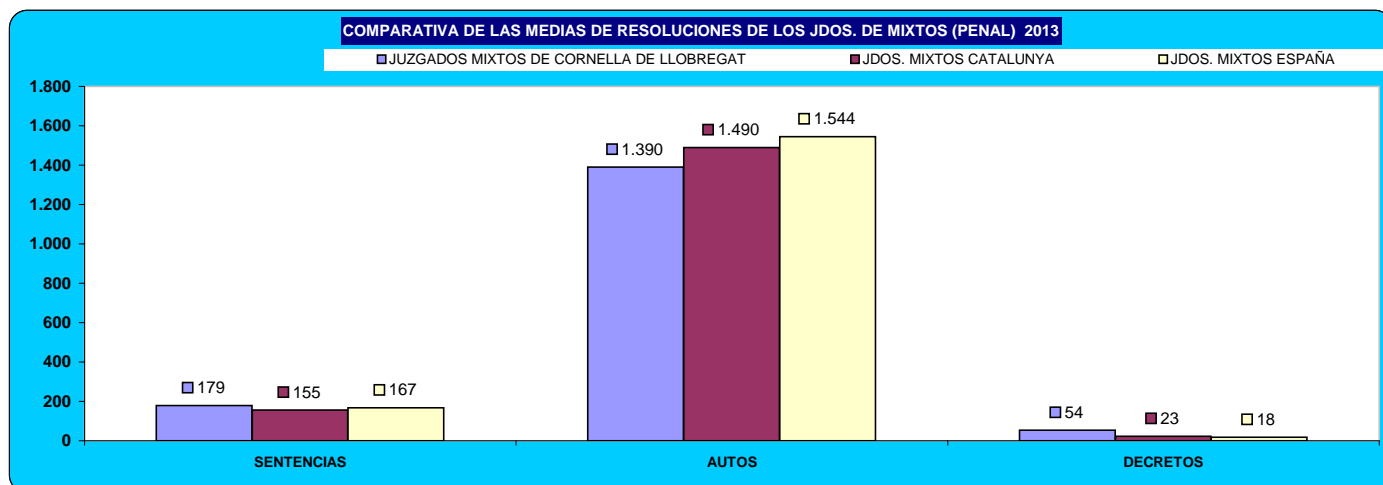
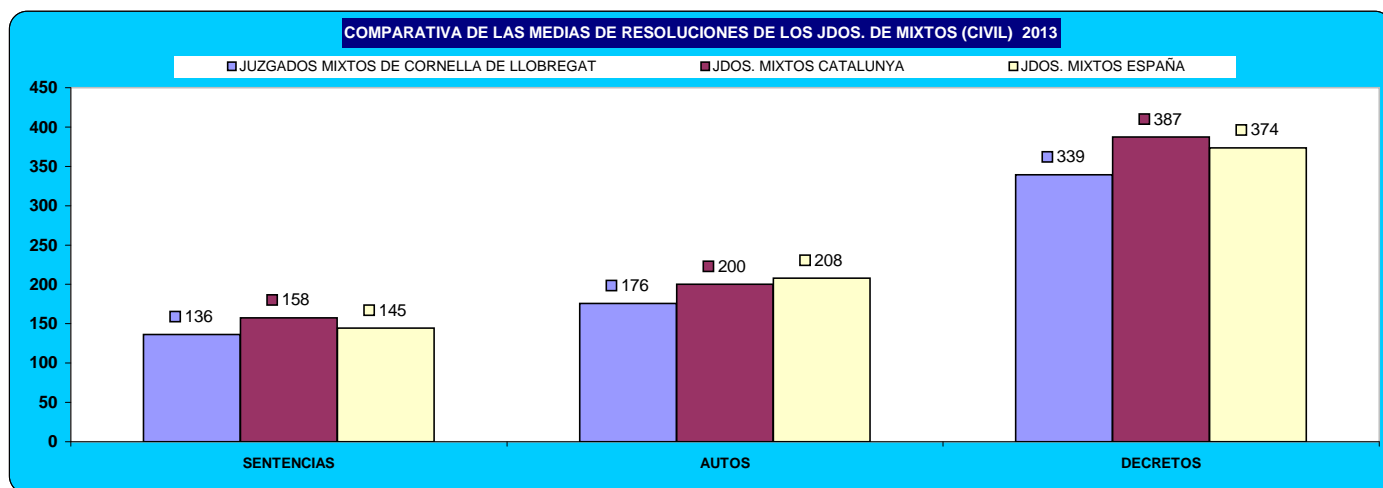



### c) Ejecuciones por órgano.

NUMERO DE EJECUTORIAS POR ÓRGANO		INGRESADAS			RESUELTAS			EN TRÁMITE AL FINAL DEL AÑO		
ÓRGANO		2012	2013	% EVOLUCIÓN	2012	2013	% EVOLUCIÓN	2012	2013	% EVOLUCIÓN
JDO. DE 1ª. INSTAN. E INSTRUC. Nº. 1 DE CORNELLA DE LLOBREGAT	Civil	254	260	2,36%	97	182	87,63%	880	957	8,75%
	Penal	142	96	-32,39%	58	70	20,69%	127	76	-40,16%
JDO. DE 1ª. INSTAN. E INSTRUC. Nº. 2 DE CORNELLA DE LLOBREGAT	Civil	221	273	23,53%	97	431	344,33%	840	690	-17,86%
	Penal	151	124	-17,88%	82	170	107,32%	117	71	-39,32%
JDO. DE 1ª. INSTAN. E INSTRUC. Nº. 3 DE CORNELLA DE LLOBREGAT	Civil	210	181	-13,81%	211	89	-57,82%	526	618	17,49%
	Penal	86	97	12,79%	63	168	166,67%	89	84	-5,62%
JDO. DE 1ª. INSTAN. E INSTRUC. Nº. 4 DE CORNELLA DE LLOBREGAT	Civil	221	248	12,22%	52	343	559,62%	933	838	-10,18%
	Penal	105	137	30,48%	114	90	-21,05%	33	77	133,33%
TOTALES		906	962	6,18%	457	1.045	128,67%	3.179	3.103	-2,39%
		484	454	-6,20%	317	498	57,10%	366	308	-15,85%

COMPARATIVA DE LAS MEDIAS DE LAS EJECUCIONES DE LOS JDOS. MIXTOS (CIVIL) 2013

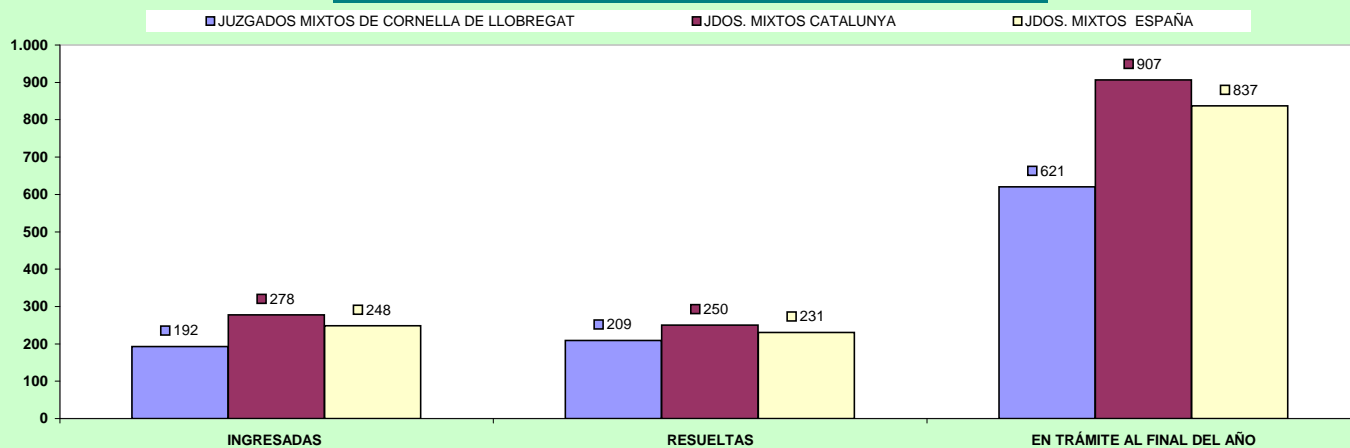

COMPARATIVA DE LAS MEDIAS DE LAS EJECUCIONES DE LOS JDOS. MIXTOS (PENAL) 2013

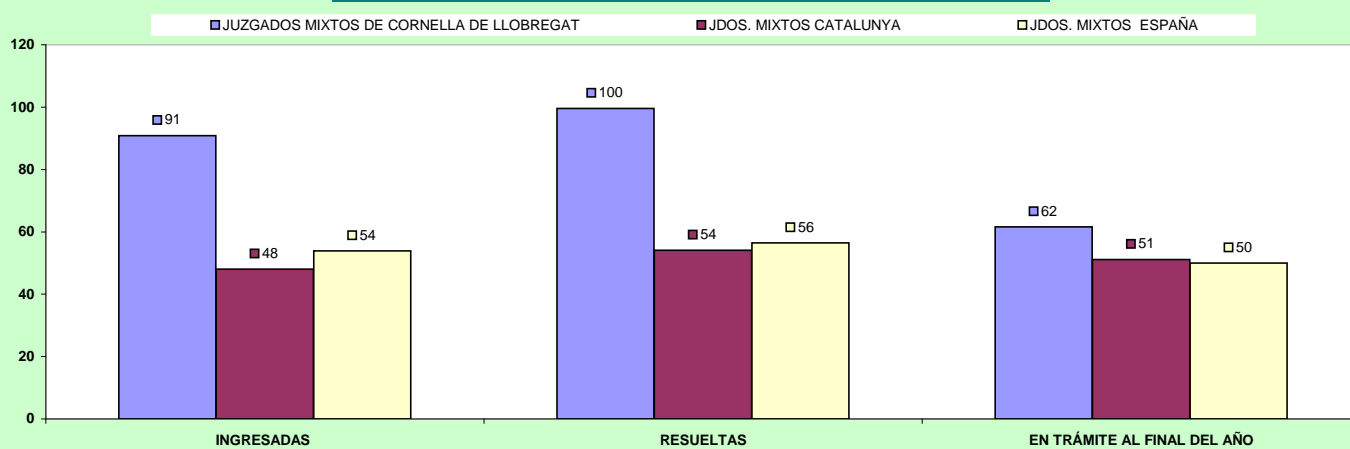

## d) Carga de trabajo en relación a los nuevos módulos aprobados por el CGPJ (13/9/2013)

ASUNTOS COMPUTABLES PARA EL MÓDULO		ASUNTOS INGRESADOS 2013 (MÓDULO)		MÓDULO DE INGRESO ESTABLECIDO POR CGPJ (13/9/2013)		% RESPECTO AL MÓDULO DE INGRESO	
ÓRGANO		A	B	Módulo Inferior	Módulo Máximo	Inferior	Máximo
JDO. DE 1ª. INSTAN. E INSTRUC. Nº. 1 DE CORNELLA DE LLOBREGAT	Civil	987		477	571	106,92%	72,85%
	Penal	2.256		2.062	2.470	9,41%	-8,66%
JDO. DE 1ª. INSTAN. E INSTRUC. Nº. 2 DE CORNELLA DE LLOBREGAT	Civil	994		477	571	108,39%	74,08%
	Penal	2.409		2.062	2.470	16,83%	-2,47%
JDO. DE 1ª. INSTAN. E INSTRUC. Nº. 3 DE CORNELLA DE LLOBREGAT	Civil	820		477	571	71,91%	43,61%
	Penal	2.556		2.062	2.470	23,96%	3,48%
JDO. DE 1ª. INSTAN. E INSTRUC. Nº. 4 DE CORNELLA DE LLOBREGAT	Civil	1.046		477	571	119,29%	83,19%
	Penal	2.876		2.062	2.470	39,48%	16,44%

(\*) En el módulo de asuntos ingresados penal, se han sumado los asuntos de violencia doméstica

## e) Duración estimada de los asuntos en los órganos judiciales (calculada en meses).

DURACIÓN ESTIMADA DE LOS ASUNTOS EN LOS ÓRGANOS JUDICIALES (EN MESES)			
ÓRGANO		2012	2013
JDO. DE 1ª. INSTAN. E INSTRUC. Nº. 1 DE CORNELLA DE LLOBREGAT	Civil	3,4	3,2
	Penal	0,8	1,2
JDO. DE 1ª. INSTAN. E INSTRUC. Nº. 2 DE CORNELLA DE LLOBREGAT	Civil	8,7	7,5
	Penal	2,0	1,4
JDO. DE 1ª. INSTAN. E INSTRUC. Nº. 3 DE CORNELLA DE LLOBREGAT	Civil	5,7	8,4
	Penal	1,5	1,2
JDO. DE 1ª. INSTAN. E INSTRUC. Nº. 4 DE CORNELLA DE LLOBREGAT	Civil	8,2	6,6
	Penal	1,4	1,2

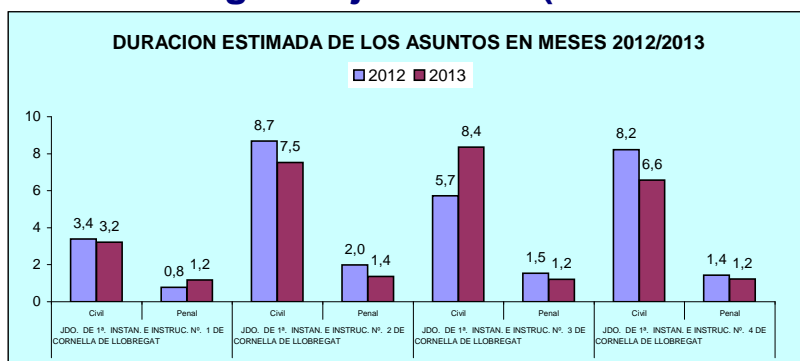

## B) ASUNTOS DE VIOLENCIA DOMÉSTICA

### a) Asuntos por órgano.

NUMERO ASUNTOS POR ÓRGANO		INGRESADOS			RESUELTOS			EN TRAMITE AL FINAL DEL AÑO		
ÓRGANO		2012	2013	% EVOLUCIÓN	2012	2013	% EVOLUCIÓN	2012	2013	% EVOLUCIÓN
JDO. DE 1ª. INSTAN. E INSTRUCC. Nº. 4 DE CORNELLA DE LLOBREGAT	Civil	40	76	90,00%	38	66	73,68%	10	20	100,00%
	Penal	356	305	-14,33%	353	336	-4,82%	30	50	66,67%

### b) Resoluciones dictadas por órgano.

NUMERO DE RESOLUCIONES DICTADAS POR ÓRGANO		SENTENCIAS			AUTOS			DECRETOS		
ÓRGANO		2012	2013	% EVOLUCIÓN	2012	2013	% EVOLUCIÓN	2012	2013	% EVOLUCIÓN
JDO. DE 1ª. INSTAN. E INSTRUCC. Nº. 4 DE CORNELLA DE LLOBREGAT	Civil	20	34	70,00%	12	18	50,00%	6	14	133,33%
	Penal	26	13	-50,00%	188	205	9,04%	9	2	-77,78%

### c) Ejecuciones por órgano.

NUMERO DE EJECUTORIAS POR ÓRGANO		INGRESADAS			RESUELTAS			EN TRÁMITE AL FINAL DEL AÑO		
ÓRGANO		2012	2013	% EVOLUCIÓN	2012	2013	% EVOLUCIÓN	2012	2013	% EVOLUCIÓN
JDO. DE 1ª. INSTAN. E INSTRUCC. Nº. 4 DE CORNELLA DE LLOBREGAT	Civil	7	14	100,00%	3	1	-66,67%	20	33	65,00%
	Penal	9	4	-55,56%	16	3	-81,25%	0	1	100,00%

### d) Duración estimada de los asuntos en los órganos judiciales (calculada en meses).

DURACIÓN ESTIMADA DE LOS ASUNTOS EN LOS ÓRGANOS JUDICIALES (EN MESES)			
ÓRGANO		2012	2013
JDO. DE 1ª. INSTAN. E INSTRUCC. Nº. 4 DE CORNELLA DE LLOBREGAT	Civil	2,9	3,3
	Penal	0,9	1,6

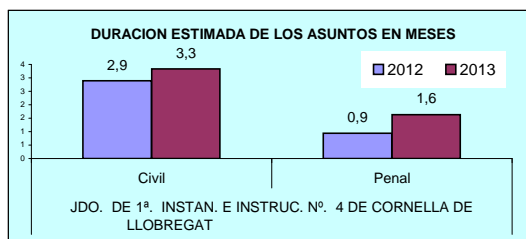

# ÓRGANOS DEL PARTIDO JUDICIAL DE

EL PRAT DE LLOBREGAT

## A) JUZGADOS MIXTOS

### a) Asuntos por órgano.

NUMERO ASUNTOS POR ÓRGANO		INGRESADOS			RESUELTOS			EN TRAMITE AL FINAL DEL AÑO		
ÓRGANO		2012	2013	% EVOLUCIÓN	2012	2013	% EVOLUCIÓN	2012	2013	% EVOLUCIÓN
JDO. DE 1ª. INSTAN. E INSTRUCC. Nº. 1 DE EL PRAT DE LLOBREGAT	Civil	410	379	-7,56%	407	357	-12,29%	139	164	17,99%
	Penal	2.709	2.688	-0,78%	2.723	2.784	2,24%	345	248	-28,12%
JDO. DE 1ª. INSTAN. E INSTRUCC. Nº. 2 DE EL PRAT DE LLOBREGAT	Civil	378	370	-2,12%	453	434	-4,19%	170	129	-24,12%
	Penal	2.630	2.712	3,12%	2.707	2.763	2,07%	259	278	7,34%
JDO. DE 1ª. INSTAN. E INSTRUCC. Nº. 3 DE EL PRAT DE LLOBREGAT	Civil	422	391	-7,35%	420	411	-2,14%	129	115	-10,85%
	Penal	2.821	2.782	-1,38%	2.879	2.887	0,28%	261	156	-40,23%
JDO. DE 1ª. INSTAN. E INSTRUCC. Nº. 4 DE EL PRAT DE LLOBREGAT	Civil	411	425	3,41%	403	472	17,12%	213	125	-41,31%
	Penal	2.661	2.545	-4,36%	2.664	2.628	-1,35%	306	223	-27,12%
JDO. DE 1ª. INSTAN. E INSTRUCC. Nº. 5 DE EL PRAT DE LLOBREGAT	Civil	497	437	-12,07%	388	444	14,43%	270	272	0,74%
	Penal	2.905	2.618	-9,88%	2.747	2.665	-2,99%	554	507	-8,48%
TOTALES	Civil	2.118	2.002	-5,48%	2.071	2.118	2,27%	921	805	-12,60%
	Penal	13.726	13.345	-2,78%	13.720	13.727	0,05%	1.725	1.412	-18,14%

#### COMPARATIVA DE LAS MEDIAS DE ASUNTOS DE LOS JDOS. MIXTOS (PARTE CIVIL) 2013

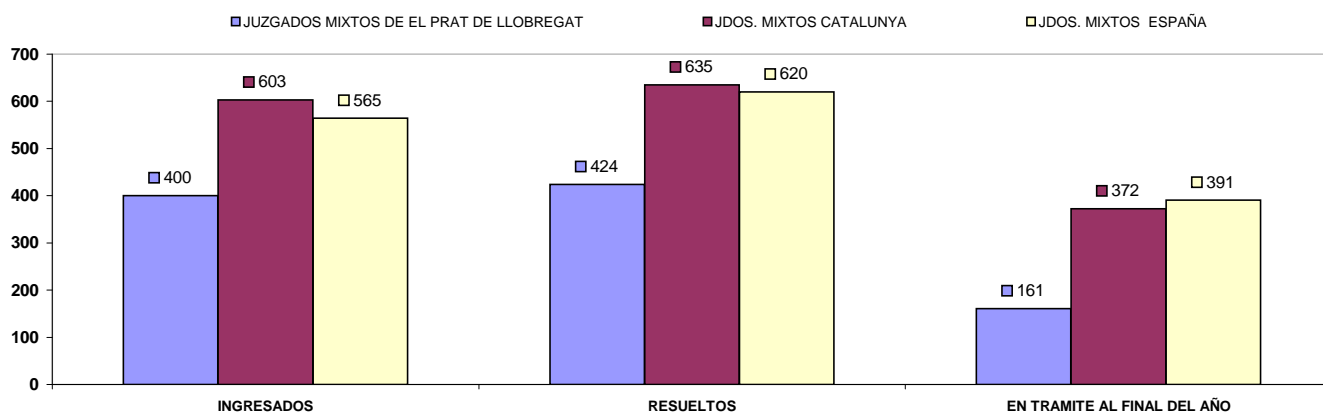

#### COMPARATIVA DE LAS MEDIAS DE ASUNTOS DE LOS JDOS. MIXTOS (PARTE PENAL) 2013

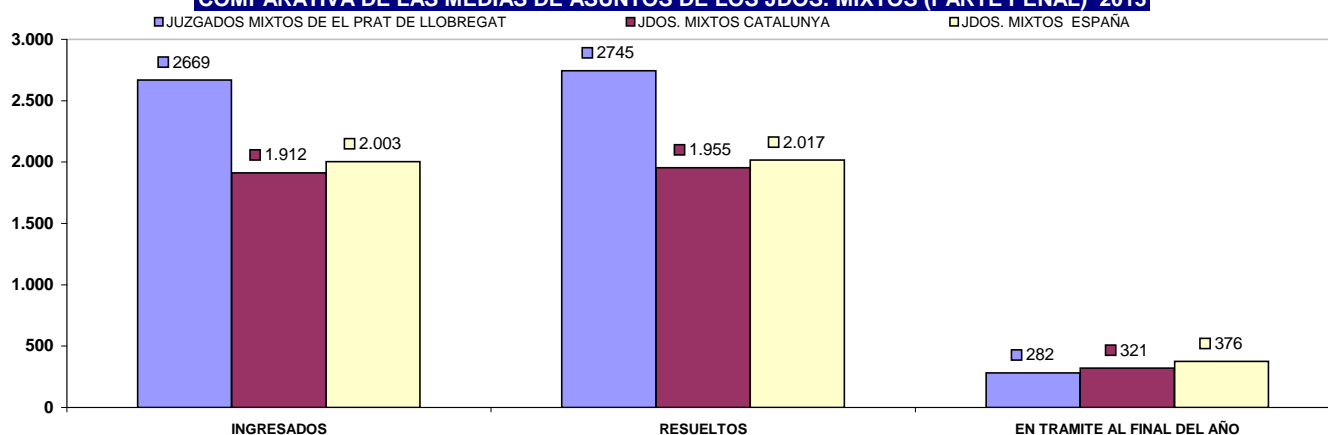

## b) Resoluciones dictadas por órgano.

NUMERO DE RESOLUCIONES DICTADAS POR ÓRGANO			SENTENCIAS			AUTOS			DECRETOS		
ÓRGANO			2012	2013	% EVOLUCIÓN	2012	2013	% EVOLUCIÓN	2012	2013	% EVOLUCIÓN
JDO. DE 1ª. INSTAN. E INSTRUCC. Nº. 1 DE EL PRAT DE LLOBREGAT	Civil		114	92	-19,30%	108	117	8,33%	244	185	-24,18%
	Penal		196	240	22,45%	1.737	2.254	29,76%	11	0	-100,00%
JDO. DE 1ª. INSTAN. E INSTRUCC. Nº. 2 DE EL PRAT DE LLOBREGAT	Civil		120	115	-4,17%	106	154	45,28%	192	176	-8,33%
	Penal		216	240	11,11%	1.973	2.412	22,25%	6	0	-100,00%
JDO. DE 1ª. INSTAN. E INSTRUCC. Nº. 3 DE EL PRAT DE LLOBREGAT	Civil		105	86	-18,10%	132	130	-1,52%	233	242	3,86%
	Penal		213	205	-3,76%	2.594	2.107	-18,77%	34	11	-67,65%
JDO. DE 1ª. INSTAN. E INSTRUCC. Nº. 4 DE EL PRAT DE LLOBREGAT	Civil		114	122	7,02%	108	125	15,74%	230	264	14,78%
	Penal		193	223	15,54%	1.799	2.133	18,57%	50	56	12,00%
JDO. DE 1ª. INSTAN. E INSTRUCC. Nº. 5 DE EL PRAT DE LLOBREGAT	Civil		109	110	0,92%	109	124	13,76%	199	186	-6,53%
	Penal		269	211	-21,56%	2.179	2.077	-4,68%	95	74	-22,11%
TOTALES		Civil	562	525	-6,58%	563	650	15,45%	1.098	1.053	-4,10%
		Penal	1.087	1.119	2,94%	10.282	10.983	6,82%	196	141	-28,06%

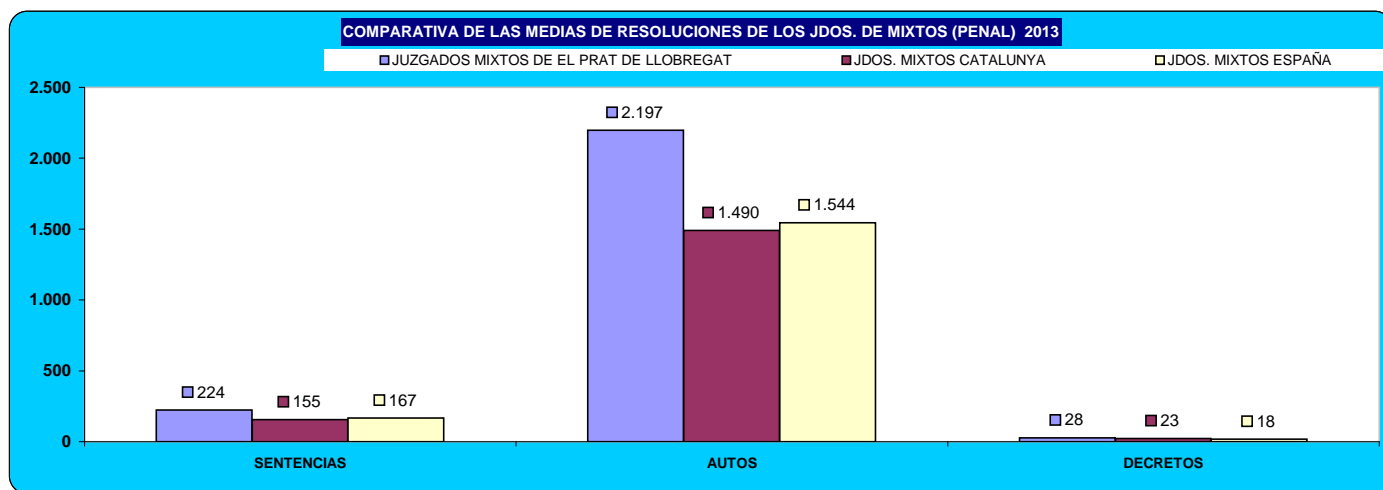
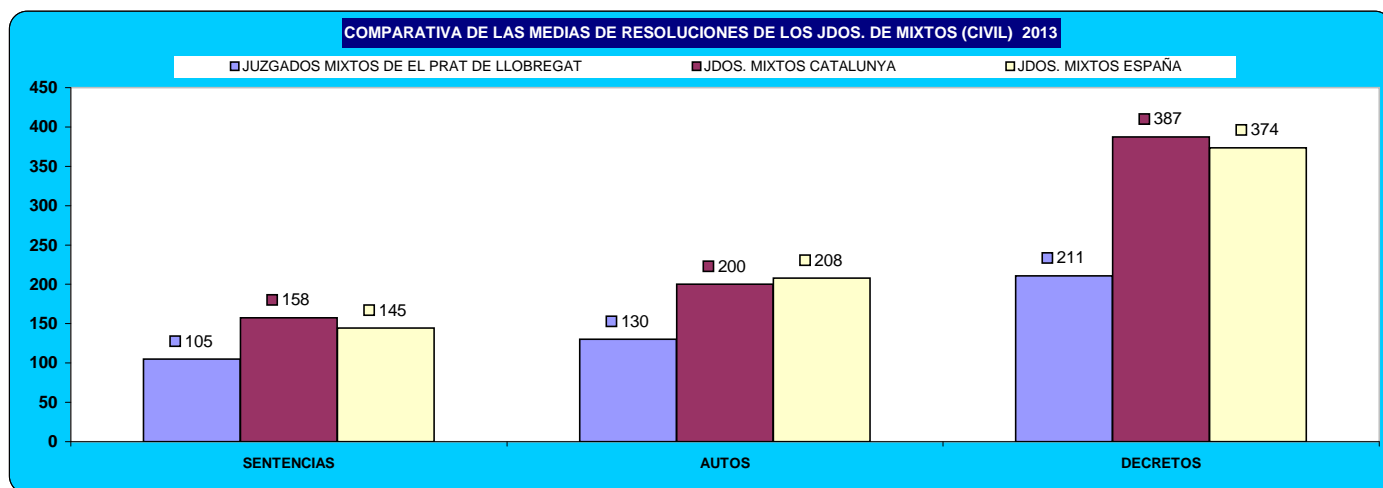

## c) Ejecuciones por órgano.

NUMERO DE EJECUTORIAS POR ÓRGANO		INGRESADAS			RESUELTAS			EN TRÁMITE AL FINAL DEL AÑO		
ÓRGANO		2012	2013	% EVOLUCIÓN	2012	2013	% EVOLUCIÓN	2012	2013	% EVOLUCIÓN
JDO. DE 1ª. INSTAN. E INSTRUCC. Nº. 1 DE EL PRAT DE LLOBREGAT	Civil	104	131	25,96%	70	160	128,57%	419	427	1,91%
	Penal	69	90	30,43%	79	98	24,05%	74	66	-10,81%
JDO. DE 1ª. INSTAN. E INSTRUCC. Nº. 2 DE EL PRAT DE LLOBREGAT	Civil	113	121	7,08%	41	41	0,00%	443	493	11,29%
	Penal	80	72	-10,00%	83	61	-26,51%	65	76	16,92%
JDO. DE 1ª. INSTAN. E INSTRUCC. Nº. 3 DE EL PRAT DE LLOBREGAT	Civil	126	129	2,38%	101	152	50,50%	438	428	-2,28%
	Penal	83	105	26,51%	103	93	-9,71%	58	70	20,69%
JDO. DE 1ª. INSTAN. E INSTRUCC. Nº. 4 DE EL PRAT DE LLOBREGAT	Civil	133	139	4,51%	81	243	200,00%	389	339	-12,85%
	Penal	77	124	61,04%	62	67	8,06%	52	110	111,54%
JDO. DE 1ª. INSTAN. E INSTRUCC. Nº. 5 DE EL PRAT DE LLOBREGAT	Civil	142	146	2,82%	51	43	-15,69%	485	592	22,06%
	Penal	106	121	14,15%	130	136	4,62%	75	87	16,00%
TOTALES		618	666	7,77%	344	639	85,76%	2.174	2.279	4,83%
		415	512	23,37%	457	455	-0,44%	324	409	26,23%

COMPARATIVA DE LAS MEDIAS DE LAS EJECUCIONES DE LOS JDOS. MIXTOS (CIVIL) 2013

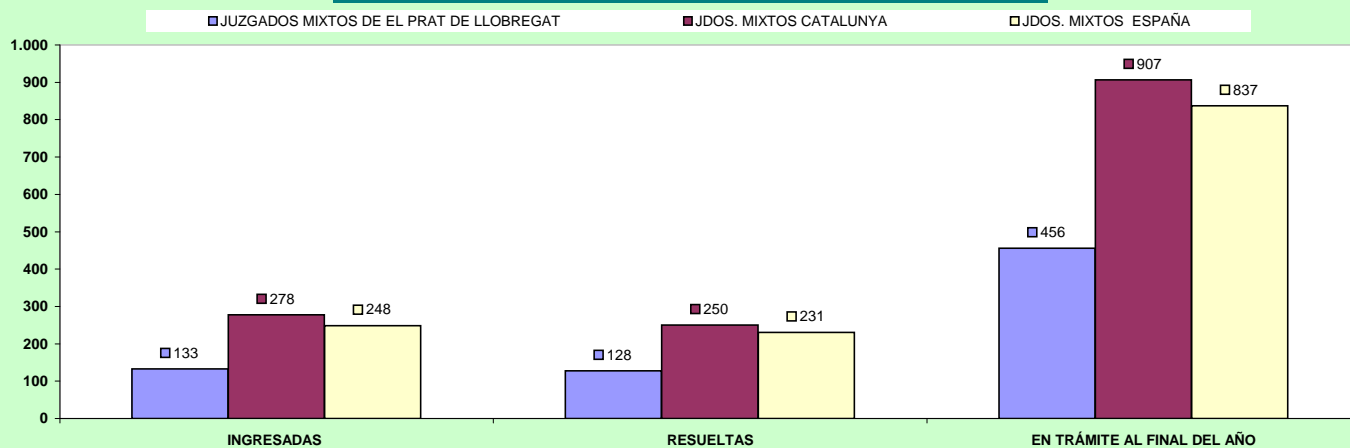

COMPARATIVA DE LAS MEDIAS DE LAS EJECUCIONES DE LOS JDOS. MIXTOS (PENAL) 2013

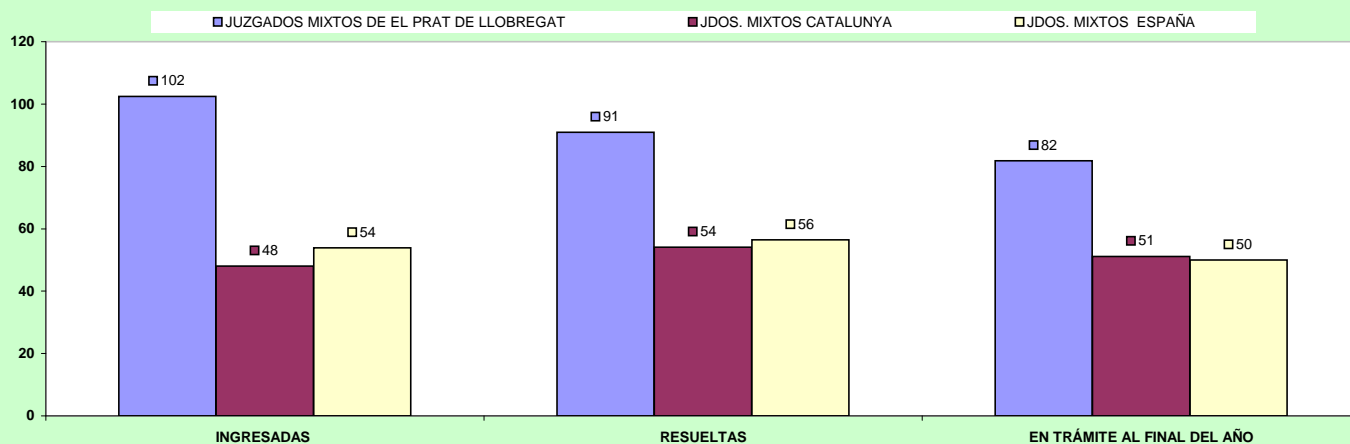

## d) Carga de trabajo en relación a los nuevos módulos aprobados por el CGPJ (13/9/2013)

ASUNTOS COMPUTABLES PARA EL MÓDULO		ASUNTOS INGRESADOS 2013 (MÓDULO)		MÓDULO DE INGRESO ESTABLECIDO POR CGPJ (13/9/2013)		% RESPECTO AL MÓDULO DE INGRESO	
ÓRGANO		A	B	Módulo Inferior	Módulo Máximo	Inferior	Máximo
JDO. DE 1ª. INSTAN. E INSTRUC. Nº. 1 DE EL PRAT DE LLOBREGAT	Civil	510		477	571	6,92%	-10,68%
	Penal	2.610		2.062	2.470	26,58%	5,67%
JDO. DE 1ª. INSTAN. E INSTRUC. Nº. 2 DE EL PRAT DE LLOBREGAT	Civil	491		477	571	2,94%	-14,01%
	Penal	2.712		2.062	2.470	31,52%	9,80%
JDO. DE 1ª. INSTAN. E INSTRUC. Nº. 3 DE EL PRAT DE LLOBREGAT	Civil	520		477	571	9,01%	-8,93%
	Penal	2.775		2.062	2.470	34,58%	12,35%
JDO. DE 1ª. INSTAN. E INSTRUC. Nº. 4 DE EL PRAT DE LLOBREGAT	Civil	564		477	571	18,24%	-1,23%
	Penal	2.509		2.062	2.470	21,68%	1,58%
JDO. DE 1ª. INSTAN. E INSTRUC. Nº. 5 DE EL PRAT DE LLOBREGAT	Civil (*)	543		477	571	13,84%	-4,90%
	Penal(*)	2.864		2.062	2.470	38,89%	15,95%

(\*) En el módulo de asuntos ingresados penal, se han sumado los asuntos de violencia doméstica

## e) Duración estimada de los asuntos en los órganos judiciales (calculada en meses).

DURACIÓN ESTIMADA DE LOS ASUNTOS EN LOS ÓRGANOS JUDICIALES (EN MESES)			
ÓRGANO		2012	2013
JDO. DE 1ª. INSTAN. E INSTRUC. Nº. 1 DE EL PRAT DE LLOBREGAT	Civil	3,8	5,1
	Penal	1,4	1,0
JDO. DE 1ª. INSTAN. E INSTRUC. Nº. 2 DE EL PRAT DE LLOBREGAT	Civil	4,1	3,3
	Penal	1,1	1,1
JDO. DE 1ª. INSTAN. E INSTRUC. Nº. 3 DE EL PRAT DE LLOBREGAT	Civil	3,4	3,1
	Penal	1,0	0,6
JDO. DE 1ª. INSTAN. E INSTRUC. Nº. 4 DE EL PRAT DE LLOBREGAT	Civil	5,8	2,9
	Penal	1,3	0,9
JDO. DE 1ª. INSTAN. E INSTRUC. Nº. 5 DE EL PRAT DE LLOBREGAT	Civil	7,7	6,7
	Penal	2,2	2,1

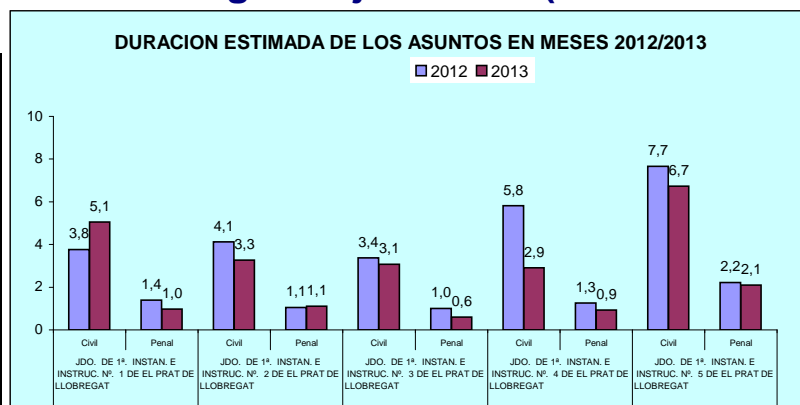

## B) ASUNTOS DE VIOLENCIA DOMÉSTICA

### a) Asuntos por órgano.

NUMERO ASUNTOS POR ÓRGANO			INGRESADOS			RESUELTOS			EN TRAMITE AL FINAL DEL AÑO		
ÓRGANO			2012	2013	% EVOLUCIÓN	2012	2013	% EVOLUCIÓN	2012	2013	% EVOLUCIÓN
JDO. DE 1ª. INSTAN. E INSTRUCC. Nº. 5 DE EL PRAT DE LLOBREGAT	Civil		24	36	50,00%	23	19	-17,39%	12	29	141,67%
	Penal		246	240	-2,44%	237	241	1,69%	49	54	10,20%

### b) Resoluciones dictadas por órgano.

NUMERO DE RESOLUCIONES DICTADAS POR ÓRGANO			SENTENCIAS			AUTOS			DECRETOS		
ÓRGANO			2012	2013	% EVOLUCIÓN	2012	2013	% EVOLUCIÓN	2012	2013	% EVOLUCIÓN
JDO. DE 1ª. INSTAN. E INSTRUCC. Nº. 5 DE EL PRAT DE LLOBREGAT	Civil		15	8	-46,67%	7	10	42,86%	12	4	-66,67%
	Penal		19	14	-26,32%	220	216	-1,82%	7	8	14,29%

### c) Ejecuciones por órgano.

NUMERO DE EJECUTORIAS POR ÓRGANO			INGRESADAS			RESUELTAS			EN TRÁMITE AL FINAL DEL AÑO		
ÓRGANO			2012	2013	% EVOLUCIÓN	2012	2013	% EVOLUCIÓN	2012	2013	% EVOLUCIÓN
JDO. DE 1ª. INSTAN. E INSTRUCC. Nº. 5 DE EL PRAT DE LLOBREGAT	Civil		11	4	-63,64%	11	5	-54,55%	17	20	17,65%
	Penal		8	10	25,00%	9	8	-11,11%	2	6	200,00%

### d) Duración estimada de los asuntos en los órganos judiciales (calculada en meses).

DURACIÓN ESTIMADA DE LOS ASUNTOS EN LOS ÓRGANOS JUDICIALES (EN MESES)			2012	2013
ÓRGANO				
JDO. DE 1ª. INSTAN. E INSTRUCC. Nº. 5 DE EL PRAT DE LLOBREGAT	Civil		5,7	16,8
	Penal		2,3	2,5

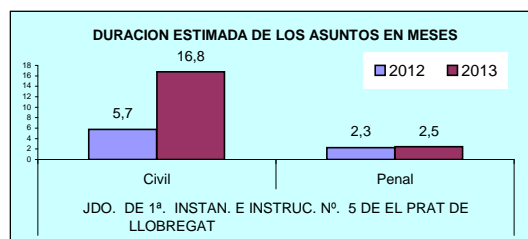



# ÓRGANOS DEL PARTIDO JUDICIAL DE ESPLUGUES DE LLOBREGAT

## A) JUZGADOS MIXTOS

### a) Asuntos por órgano.

NUMERO ASUNTOS POR ÓRGANO		INGRESADOS			RESUELTOS			EN TRAMITE AL FINAL DEL AÑO		
ÓRGANO		2012	2013	% EVOLUCIÓN	2012	2013	% EVOLUCIÓN	2012	2013	% EVOLUCIÓN
JDO. DE 1ª. INSTAN. E INSTRUCC. Nº. 1 DE ESPLUGUES DE LLOBREGAT	Civil	668	652	-2,40%	655	627	-4,27%	258	278	7,75%
	Penal	1.626	1.683	3,51%	1.767	1.741	-1,47%	220	162	-26,36%
JDO. DE 1ª. INSTAN. E INSTRUCC. Nº. 2 DE ESPLUGUES DE LLOBREGAT	Civil	718	602	-16,16%	768	677	-11,85%	405	400	-1,23%
	Penal	1.568	1.848	17,86%	1.636	1.816	11,00%	328	360	9,76%
JDO. DE 1ª. INSTAN. E INSTRUCC. Nº. 3 DE ESPLUGUES DE LLOBREGAT	Civil	764	696	-8,90%	753	895	18,86%	533	311	-41,65%
	Penal	1.744	1.766	1,26%	1.724	1.838	6,61%	385	313	-18,70%
TOTALES	Civil	2.150	1.950	-9,30%	2.176	2.199	1,06%	1.196	989	-17,31%
	Penal	4.938	5.297	7,27%	5.127	5.395	5,23%	933	835	-10,50%

#### COMPARATIVA DE LAS MEDIAS DE ASUNTOS DE LOS JDOS. MIXTOS (PARTE CIVIL) 2013

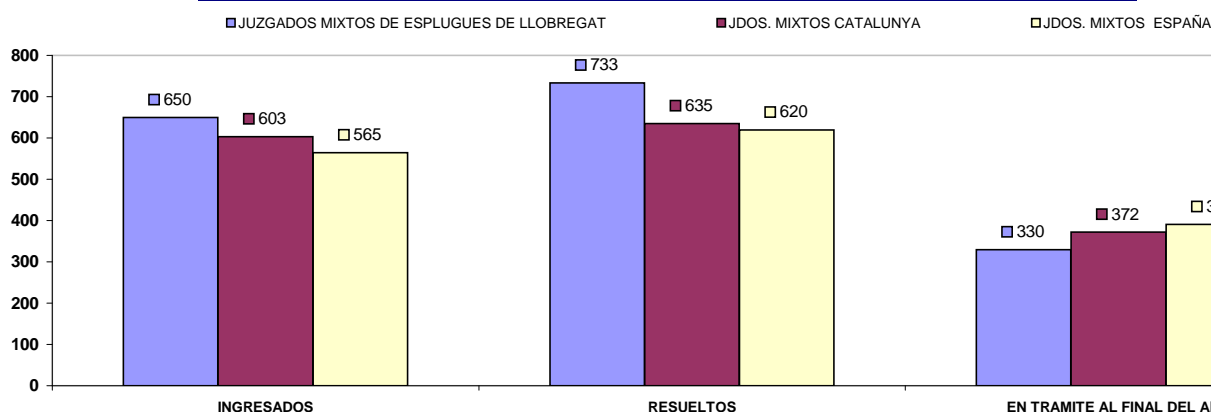

#### COMPARATIVA DE LAS MEDIAS DE ASUNTOS DE LOS JDOS. MIXTOS (PARTE PENAL) 2013

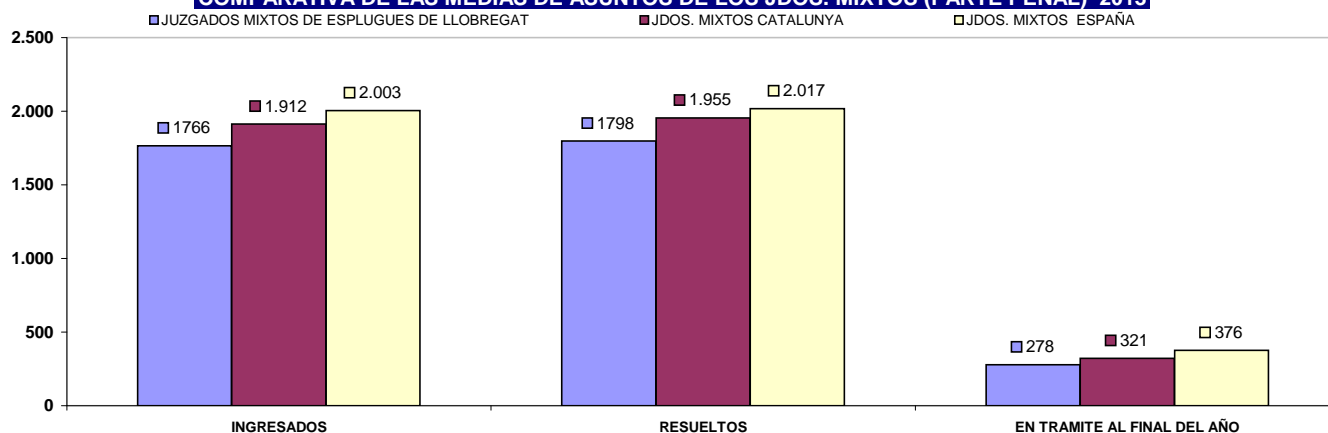

## b) Resoluciones dictadas por órgano.

NUMERO DE RESOLUCIONES DICTADAS POR ÓRGANO		SENTENCIAS			AUTOS			DECRETOS		
ÓRGANO		2012	2013	% EVOLUCIÓN	2012	2013	% EVOLUCIÓN	2012	2013	% EVOLUCIÓN
JDO. DE 1ª. INSTAN. E INSTRUCC. Nº. 1 DE ESPLUGES DE LLOBREGAT	Civil	97	149	53,61%	234	228	-2,56%	395	330	-16,46%
	Penal	97	121	24,74%	1.096	1.002	-8,58%	6	7	16,67%
JDO. DE 1ª. INSTAN. E INSTRUCC. Nº. 2 DE ESPLUGES DE LLOBREGAT	Civil	164	170	3,66%	276	270	-2,17%	368	375	1,90%
	Penal	87	109	25,29%	959	1.387	44,63%	0	0	0,00%
JDO. DE 1ª. INSTAN. E INSTRUCC. Nº. 3 DE ESPLUGES DE LLOBREGAT	Civil	136	187	37,50%	299	354	18,39%	360	417	15,83%
	Penal	95	102	7,37%	1.368	1.387	1,39%	0	0	0,00%
TOTALES	Civil	397	506	27,46%	809	852	5,32%	1.123	1.122	-0,09%
	Penal	279	332	19,00%	3.423	3.776	10,31%	6	7	16,67%

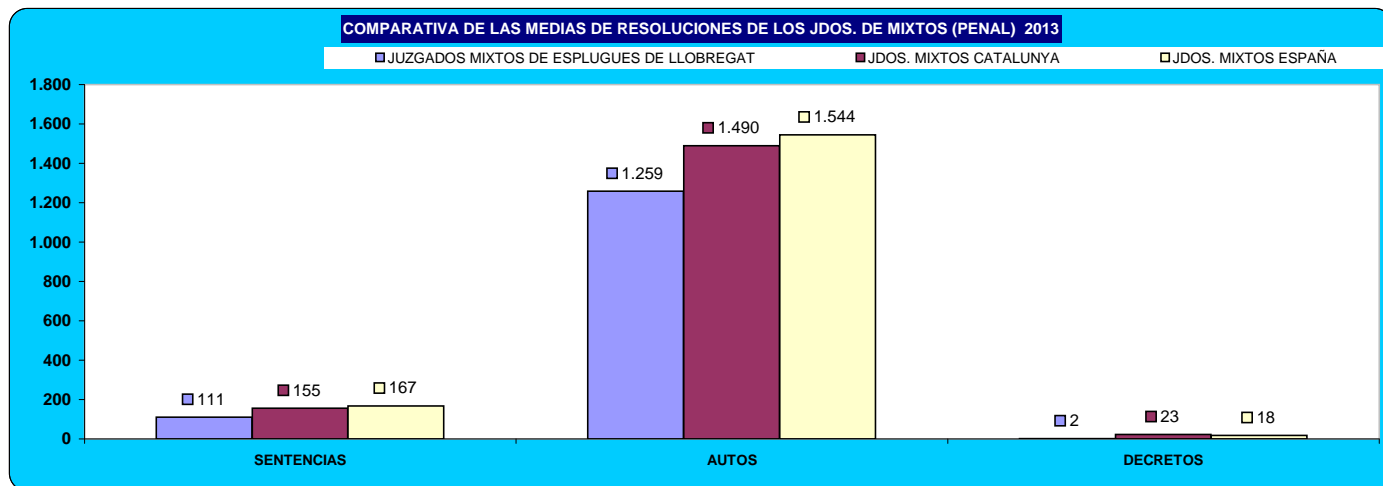
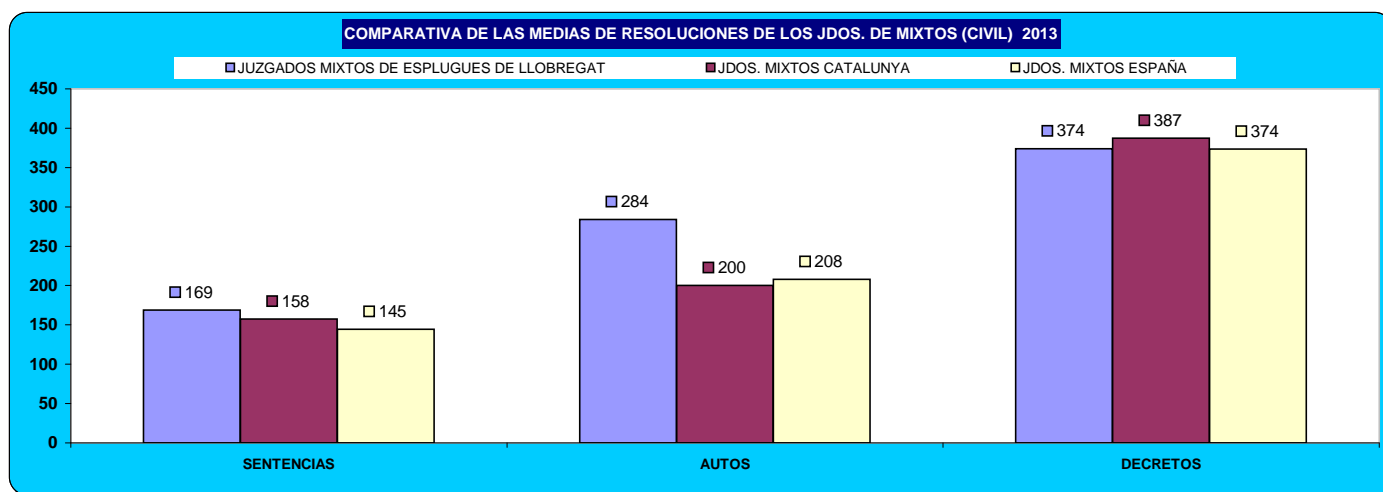

## c) Ejecuciones por órgano.

NUMERO DE EJECUTORIAS POR ÓRGANO		INGRESADAS			RESUELTAS			EN TRÁMITE AL FINAL DEL AÑO		
ÓRGANO		2012	2013	% EVOLUCIÓN	2012	2013	% EVOLUCIÓN	2012	2013	% EVOLUCIÓN
JDO. DE 1ª. INSTAN. E INSTRUCC. Nº. 1 DE ESPLUGES DE LLOBREGAT	Civil	228	198	-13,16%	159	290	82,39%	647	572	-11,59%
	Penal	21	21	0,00%	29	19	-34,48%	8	13	62,50%
JDO. DE 1ª. INSTAN. E INSTRUCC. Nº. 2 DE ESPLUGES DE LLOBREGAT	Civil	242	203	-16,12%	190	220	15,79%	577	745	29,12%
	Penal	20	20	0,00%	20	20	0,00%	30	30	0,00%
JDO. DE 1ª. INSTAN. E INSTRUCC. Nº. 3 DE ESPLUGES DE LLOBREGAT	Civil	246	234	-4,88%	94	344	265,96%	671	561	-16,39%
	Penal	22	19	-13,64%	25	20	-20,00%	19	17	-10,53%
TOTALES	Civil	716	635	-11,31%	443	854	92,78%	1.895	1.878	-0,90%
	Penal	63	60	-4,76%	74	59	-20,27%	57	60	5,26%

COMPARATIVA DE LAS MEDIAS DE LAS EJECUCIONES DE LOS JDOS. MIXTOS (CIVIL) 2013

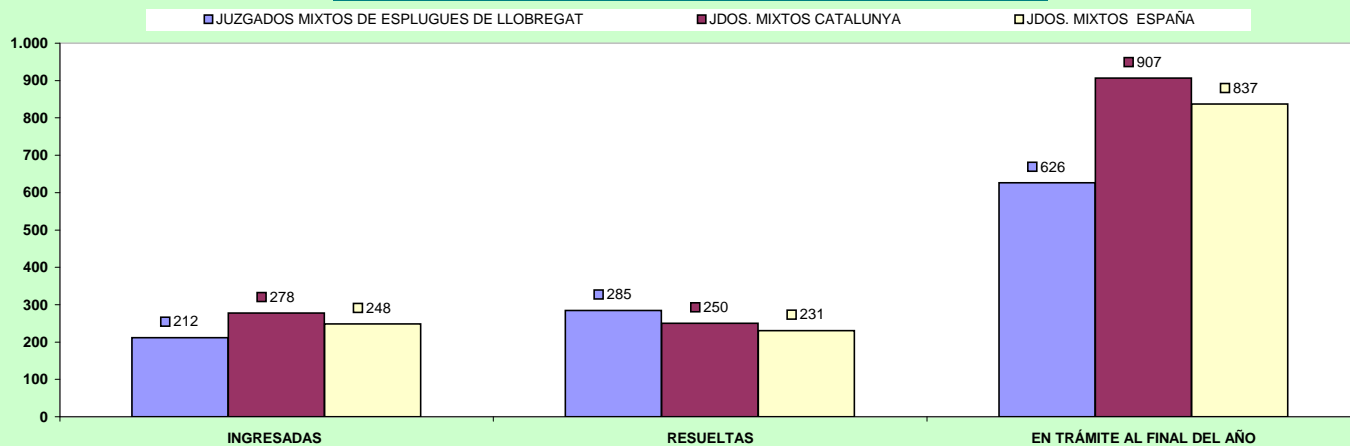

COMPARATIVA DE LAS MEDIAS DE LAS EJECUCIONES DE LOS JDOS. MIXTOS (PENAL) 2013

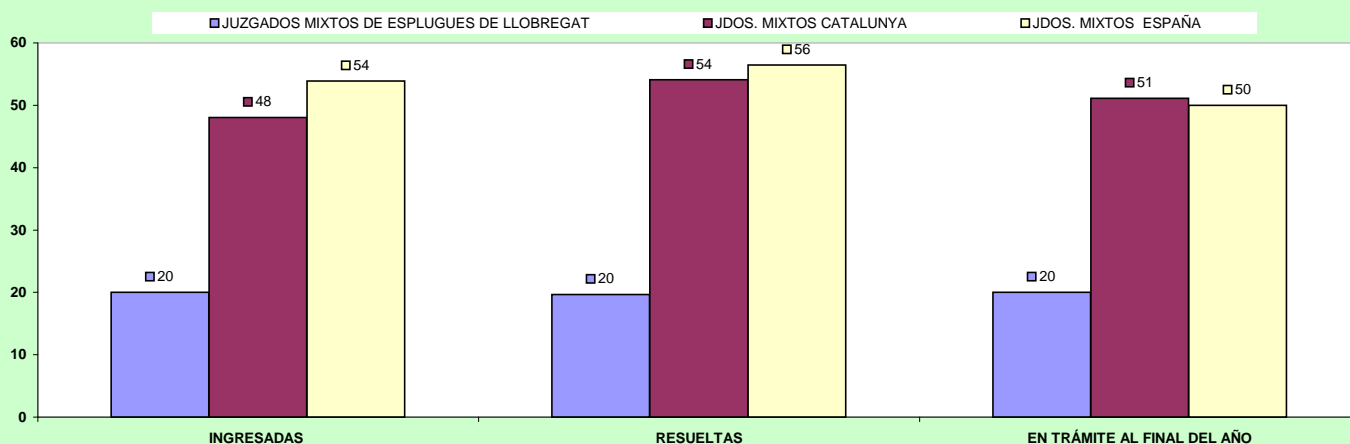

## d) Carga de trabajo en relación a los nuevos módulos aprobados por el CGPJ (13/9/2013)

ASUNTOS COMPUTABLES PARA EL MÓDULO		ASUNTOS INGRESADOS 2013 (MÓDULO)		MÓDULO DE INGRESO ESTABLECIDO POR CGPJ (13/9/2013)		% RESPECTO AL MÓDULO DE INGRESO	
ÓRGANO		A	B	Módulo Inferior	Módulo Máximo	Inferior	Máximo
JDO. DE 1ª. INSTAN. E INSTRUCC. Nº. 1 DE ESPLUGUES DE LLOBREGAT	Civil	850		477	571	78,20%	48,86%
	Penal	1.624		2.062	2.470	-21,24%	-34,25%
JDO. DE 1ª. INSTAN. E INSTRUCC. Nº. 2 DE ESPLUGUES DE LLOBREGAT	Civil	805		477	571	68,76%	40,98%
	Penal	1.769		2.062	2.470	-14,21%	-28,38%
JDO. DE 1ª. INSTAN. E INSTRUCC. Nº. 3 DE ESPLUGUES DE LLOBREGAT	Civil	923		477	571	93,50%	61,65%
	Penal	1.854		2.062	2.470	-10,09%	-24,94%

(\*) En el módulo de asuntos ingresados penal, se han sumado los asuntos de violencia doméstica

## e) Duración estimada de los asuntos en los órganos judiciales (calculada en meses).

DURACIÓN ESTIMADA DE LOS ASUNTOS EN LOS ÓRGANOS JUDICIALES (EN MESES)			
ÓRGANO		2012	2013
JDO. DE 1ª. INSTAN. E INSTRUCC. Nº. 1 DE ESPLUGUES DE LLOBREGAT	Civil	4,3	4,9
	Penal	1,4	1,0
JDO. DE 1ª. INSTAN. E INSTRUCC. Nº. 2 DE ESPLUGUES DE LLOBREGAT	Civil	5,8	6,5
	Penal	2,2	2,2
JDO. DE 1ª. INSTAN. E INSTRUCC. Nº. 3 DE ESPLUGUES DE LLOBREGAT	Civil	7,8	3,8
	Penal	2,5	1,9

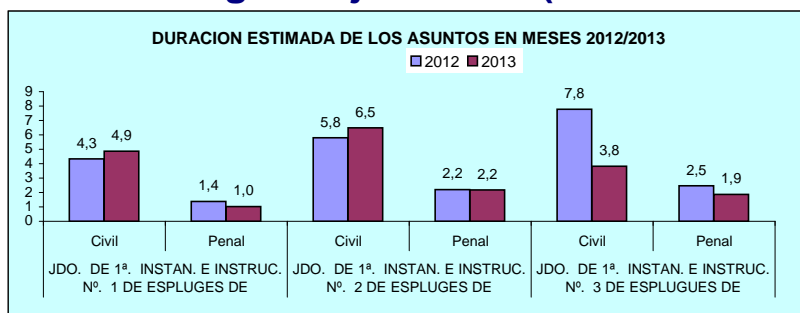

## B) ASUNTOS DE VIOLENCIA DOMÉSTICA

### a) Asuntos por órgano.

NUMERO ASUNTOS POR ÓRGANO		INGRESADOS			RESUELTOS			EN TRAMITE AL FINAL DEL AÑO		
ÓRGANO		2012	2013	% EVOLUCIÓN	2012	2013	% EVOLUCIÓN	2012	2013	% EVOLUCIÓN
JDO. DE 1ª. INSTAN. E INSTRUCC. Nº. 3 DE ESPLUGUES DE LLOBREGAT	Civil	7	6	-14,29%	6	8	33,33%	7	5	-28,57%
	Penal	118	149	26,27%	116	145	25,00%	74	47	-36,49%

### b) Resoluciones dictadas por órgano.

NUMERO DE RESOLUCIONES DICTADAS POR ÓRGANO		SENTENCIAS			AUTOS			DECRETOS		
ÓRGANO		2012	2013	% EVOLUCIÓN	2012	2013	% EVOLUCIÓN	2012	2013	% EVOLUCIÓN
JDO. DE 1ª. INSTAN. E INSTRUCC. Nº. 3 DE ESPLUGUES DE LLOBREGAT	Civil	5	1	-80,00%	0	5	500,00%	0	2	200,00%
	Penal	6	13	116,67%	89	79	-11,24%	0	0	0,00%

### c) Ejecuciones por órgano.

NUMERO DE EJECUTORIAS POR ÓRGANO		INGRESADAS			RESUELTAS			EN TRÁMITE AL FINAL DEL AÑO		
ÓRGANO		2012	2013	% EVOLUCIÓN	2012	2013	% EVOLUCIÓN	2012	2013	% EVOLUCIÓN
JDO. DE 1ª. INSTAN. E INSTRUCC. Nº. 3 DE ESPLUGUES DE LLOBREGAT	Civil	3	1	-66,67%	0	1	100,00%	3	3	0,00%
	Penal	3	2	-33,33%	5	1	-80,00%	0	1	100,00%

### d) Duración estimada de los asuntos en los órganos judiciales (calculada en meses).

DURACIÓN ESTIMADA DE LOS ASUNTOS EN LOS ÓRGANOS JUDICIALES (EN MESES)			
ÓRGANO		2012	2013
JDO. DE 1ª. INSTAN. E INSTRUCC. Nº. 3 DE ESPLUGUES DE LLOBREGAT	Civil	12,8	6,9
	Penal	7,0	3,6

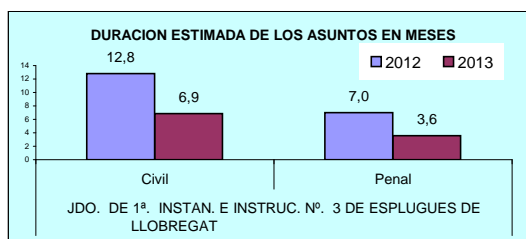

# ÓRGANOS DEL PARTIDO JUDICIAL DE

# GAVA

## A) JUZGADOS MIXTOS

### a) Asuntos por órgano.

NUMERO ASUNTOS POR ÓRGANO		INGRESADOS			RESUELTOS			EN TRAMITE AL FINAL DEL AÑO		
ÓRGANO		2012	2013	% EVOLUCIÓN	2012	2013	% EVOLUCIÓN	2012	2013	% EVOLUCIÓN
JDO. DE 1ª. INSTAN. E INSTRUCC. Nº. 1 DE GAVA	Civil	693	627	-9,52%	705	699	-0,85%	372	300	-19,35%
	Penal	2.574	2.362	-8,24%	2.656	2.392	-9,94%	262	232	-11,45%
JDO. DE 1ª. INSTAN. E INSTRUCC. Nº. 2 DE GAVA	Civil	694	669	-3,60%	701	551	-21,40%	444	567	27,70%
	Penal	2.166	2.385	10,11%	2.314	2.489	7,56%	298	194	-34,90%
JDO. DE 1ª. INSTAN. E INSTRUCC. Nº. 3 DE GAVA	Civil	691	631	-8,68%	705	730	3,55%	441	343	-22,22%
	Penal	2.097	2.095	-0,10%	2.166	2.034	-6,09%	161	222	37,89%
JDO. DE 1ª. INSTAN. E INSTRUCC. Nº. 4 DE GAVA	Civil	729	592	-18,79%	729	483	-33,74%	355	464	30,70%
	Penal	2.134	2.260	5,90%	2.104	2.252	7,03%	141	149	5,67%
JDO. DE 1ª. INSTAN. E INSTRUCC. Nº. 5 DE GAVA	Civil	758	641	-15,44%	669	842	25,86%	490	266	-45,71%
	Penal	2.352	2.369	0,72%	2.381	2.418	1,55%	232	183	-21,12%
JDO. DE 1ª. INSTAN. E INSTRUCC. Nº. 6 DE GAVA	Civil	702	636	-9,40%	799	738	-7,63%	342	247	-27,78%
	Penal	2.040	2.241	9,85%	2.266	2.275	0,40%	225	191	-15,11%
JDO. DE 1ª. INSTAN. E INSTRUCC. Nº. 7 DE GAVA	Civil	678	590	-12,98%	722	635	-12,05%	288	243	-15,63%
	Penal	2.132	2.134	0,09%	2.363	2.149	-9,06%	400	385	-3,75%
JDO. DE 1ª. INSTAN. E INSTRUCC. Nº. 8 DE GAVA	Civil	680	612	-10,00%	805	659	-18,14%	405	358	-11,60%
	Penal	2.049	2.340	14,20%	2.042	2.422	18,61%	508	426	-16,14%
JDO. DE 1ª. INSTAN. E INSTRUCC. Nº. 9 DE GAVA	Civil	663	560	-15,54%	701	613	-12,55%	253	199	-21,34%
	Penal	1.952	2.085	6,81%	2.023	2.079	2,77%	156	162	3,85%
TOTALES										
	Civil	6.288	5.558	-11,61%	6.536	5.950	-8,97%	3.390	2.987	-11,89%
	Penal	19.496	20.271	3,98%	20.315	20.510	0,96%	2.383	2.144	-10,03%

COMPARATIVA DE LAS MEDIAS DE ASUNTOS DE LOS JDO. MIXTOS (PARTE CIVIL) 2013

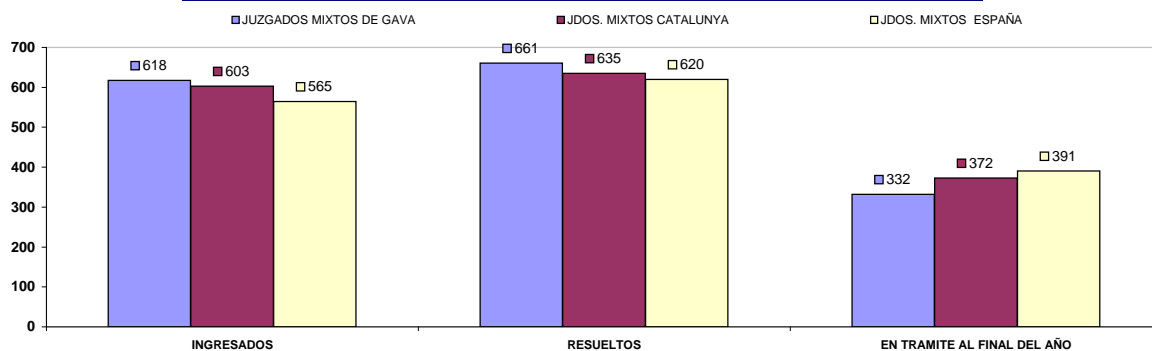

COMPARATIVA DE LAS MEDIAS DE ASUNTOS DE LOS JDO. MIXTOS (PARTE PENAL) 2013

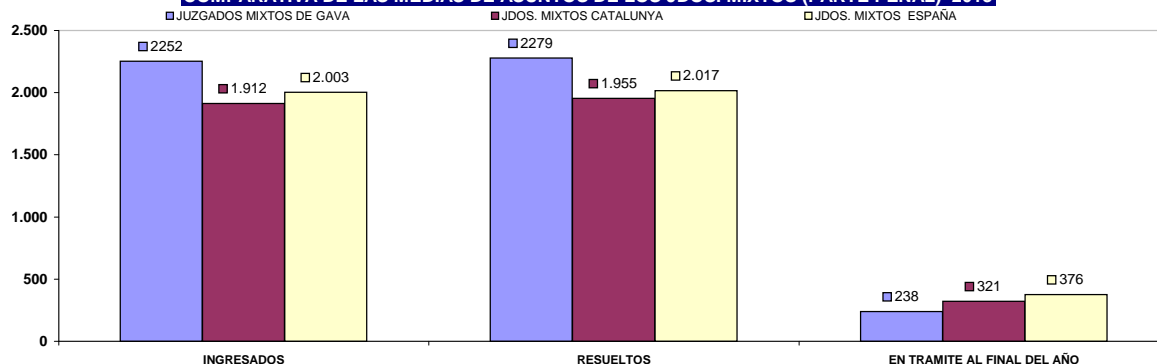

## b) Resoluciones dictadas por órgano.

NUMERO DE RESOLUCIONES DICTADAS POR ÓRGANO		SENTENCIAS			AUTOS			DECRETOS		
ÓRGANO		2012	2013	% EVOLUCIÓN	2012	2013	% EVOLUCIÓN	2012	2013	% EVOLUCIÓN
JDO. DE 1ª. INSTAN. E INSTRUCC. Nº. 1 DE GAVA	Civil	170	192	12,94%	221	214	-3,17%	447	422	-5,59%
	Penal	186	126	-32,26%	1.930	1.671	-13,42%	0	40	4000,00%
JDO. DE 1ª. INSTAN. E INSTRUCC. Nº. 2 DE GAVA	Civil	183	146	-20,22%	207	155	-25,12%	380	337	-11,32%
	Penal	146	130	-10,96%	2.053	2.262	10,18%	21	35	66,67%
JDO. DE 1ª. INSTAN. E INSTRUCC. Nº. 3 DE GAVA	Civil	194	210	8,25%	201	258	28,36%	415	382	-7,95%
	Penal	169	174	2,96%	1.581	1.802	13,98%	0	29	2900,00%
JDO. DE 1ª. INSTAN. E INSTRUCC. Nº. 4 DE GAVA	Civil	161	159	-1,24%	196	213	8,67%	441	214	-51,47%
	Penal	147	175	19,05%	1.887	1.465	-22,36%	28	26	-7,14%
JDO. DE 1ª. INSTAN. E INSTRUCC. Nº. 5 DE GAVA	Civil	216	183	-15,28%	122	211	72,95%	416	649	56,01%
	Penal	165	152	-7,88%	1.329	1.997	50,26%	72	46	-36,11%
JDO. DE 1ª. INSTAN. E INSTRUCC. Nº. 6 DE GAVA	Civil	204	192	-5,88%	176	212	20,45%	544	439	-19,30%
	Penal	133	110	-17,29%	2.050	2.012	-1,85%	43	24	-44,19%
JDO. DE 1ª. INSTAN. E INSTRUCC. Nº. 7 DE GAVA	Civil	194	197	1,55%	209	195	-6,70%	386	304	-21,24%
	Penal	163	137	-15,95%	2.199	1.892	-13,96%	10	22	120,00%
JDO. DE 1ª. INSTAN. E INSTRUCC. Nº. 8 DE GAVA	Civil	203	170	-16,26%	304	198	-34,87%	354	398	12,43%
	Penal	139	137	-1,44%	1.815	2.053	13,11%	0	28	2800,00%
JDO. DE 1ª. INSTAN. E INSTRUCC. Nº. 9 DE GAVA	Civil	193	178	-7,77%	186	200	7,53%	325	301	-7,38%
	Penal	171	121	-29,24%	1.680	1.623	-3,39%	47	53	12,77%
TOTALES		1.718	1.627	-5,30%	1.822	1.856	1,87%	3.708	3.446	-7,07%
		1.419	1.262	-11,06%	16.524	16.777	1,53%	221	303	37,10%

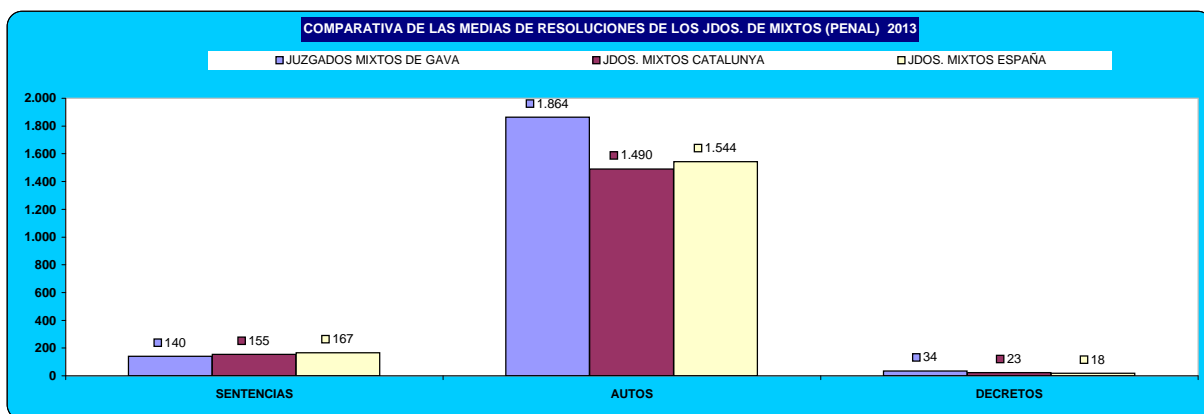
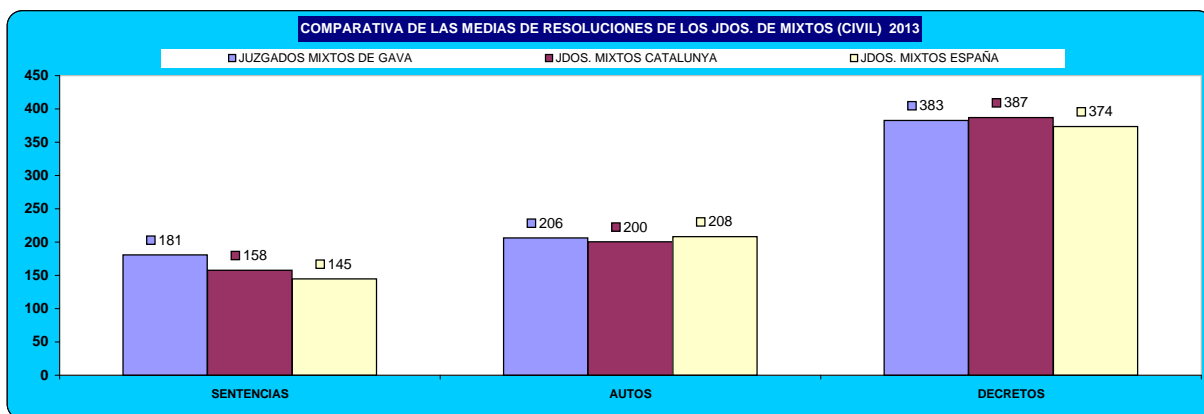

### c) Ejecuciones por órgano.

NUMERO DE EJECUTORIAS POR ÓRGANO			INGRESADAS			RESUELTAS			EN TRÁMITE AL FINAL DEL AÑO		
ÓRGANO			2012	2013	% EVOLUCIÓN	2012	2013	% EVOLUCIÓN	2012	2013	% EVOLUCIÓN
JDO. DE 1ª. INSTAN. E INSTRUCC. Nº. 1 DE GAVA	Civil		262	273	4,20%	194	316	62,89%	1.027	984	-4,19%
	Penal		49	71	44,90%	62	82	32,26%	51	40	-21,57%
JDO. DE 1ª. INSTAN. E INSTRUCC. Nº. 2 DE GAVA	Civil		254	224	-11,81%	168	185	10,12%	1.149	1.189	3,48%
	Penal		28	63	125,00%	91	83	-8,79%	105	85	-19,05%
JDO. DE 1ª. INSTAN. E INSTRUCC. Nº. 3 DE GAVA	Civil		306	280	-8,50%	174	393	125,86%	1.224	1.111	-9,23%
	Penal		58	69	18,97%	57	47	-17,54%	43	65	51,16%
JDO. DE 1ª. INSTAN. E INSTRUCC. Nº. 4 DE GAVA	Civil		253	237	-6,32%	90	128	42,22%	1.096	1.205	9,95%
	Penal		85	28	-67,06%	51	119	133,33%	102	11	-89,22%
JDO. DE 1ª. INSTAN. E INSTRUCC. Nº. 5 DE GAVA	Civil		300	328	9,33%	102	725	610,78%	1.238	873	-29,48%
	Penal		81	72	-11,11%	93	100	7,53%	76	48	-36,84%
JDO. DE 1ª. INSTAN. E INSTRUCC. Nº. 6 DE GAVA	Civil		200	256	28,00%	405	454	12,10%	790	760	-3,80%
	Penal		115	43	-62,61%	81	48	-40,74%	51	46	-9,80%
JDO. DE 1ª. INSTAN. E INSTRUCC. Nº. 7 DE GAVA	Civil		291	284	-2,41%	207	340	64,25%	1.026	973	-5,17%
	Penal		49	27	-44,90%	69	50	-27,54%	48	25	-47,92%
JDO. DE 1ª. INSTAN. E INSTRUCC. Nº. 8 DE GAVA	Civil		248	215	-13,31%	199	294	47,74%	756	677	-10,45%
	Penal		51	39	-23,53%	19	37	94,74%	26	28	7,69%
JDO. DE 1ª. INSTAN. E INSTRUCC. Nº. 9 DE GAVA	Civil		193	178	-7,77%	186	200	7,53%	325	301	-7,38%
	Penal		171	121	-29,24%	1.680	1.623	-3,39%	47	53	12,77%
TOTALES		Civil	2.307	2.275	-1,39%	1.725	3.035	75,94%	8.631	8.073	-6,47%
		Penal	687	533	-22,42%	2.203	2.189	-0,64%	549	401	-26,96%

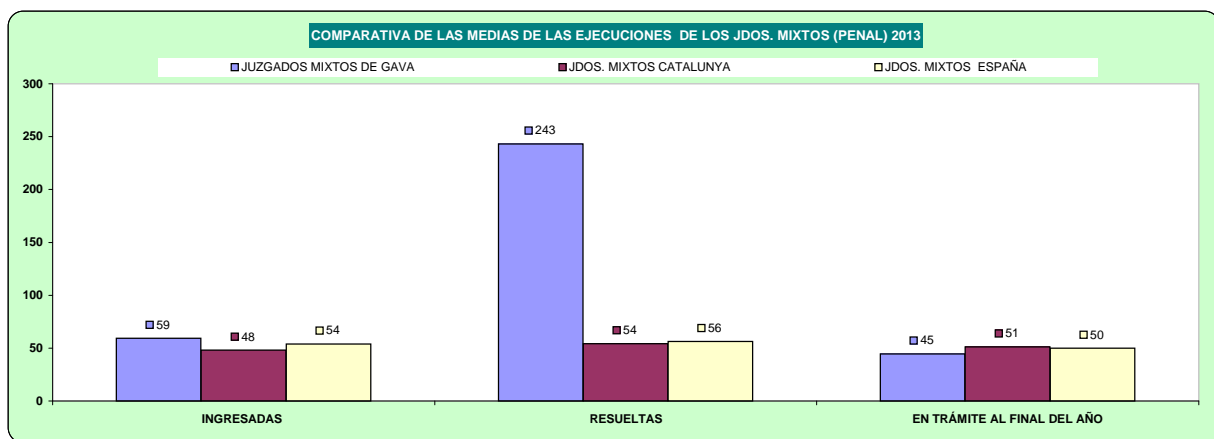
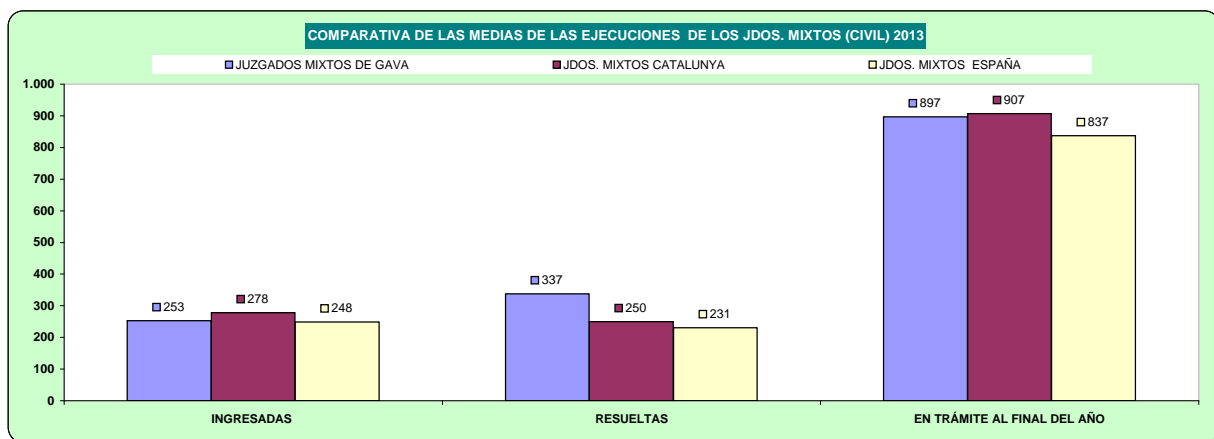



## d) Carga de trabajo en relación a los nuevos módulos aprobados por el CGPJ (13/9/2013)

ASUNTOS COMPUTABLES PARA EL MÓDULO		ASUNTOS INGRESADOS 2013 (MÓDULO)		MÓDULO DE INGRESO ESTABLECIDO POR CGPJ (13/9/2013)		% RESPECTO AL MÓDULO DE INGRESO	
ÓRGANO		A	B	Módulo Inferior	Módulo Máximo	Inferior	Máximo
JDO. DE 1ª. INSTAN. E INSTRUCC. Nº. 1 DE GAVA	Civil	900		477	571	88,68%	57,62%
	Penal	2.354		2.062	2.470	14,16%	-4,70%
JDO. DE 1ª. INSTAN. E INSTRUCC. Nº. 2 DE GAVA	Civil	893		477	571	87,21%	56,39%
	Penal	2.352		2.062	2.470	14,06%	-4,78%
JDO. DE 1ª. INSTAN. E INSTRUCC. Nº. 3 DE GAVA	Civil	911		477	571	90,99%	59,54%
	Penal	2.091		2.062	2.470	1,41%	-15,34%
JDO. DE 1ª. INSTAN. E INSTRUCC. Nº. 4 DE GAVA	Civil	829		477	571	73,79%	45,18%
	Penal	2.258		2.062	2.470	9,51%	-8,58%
JDO. DE 1ª. INSTAN. E INSTRUCC. Nº. 5 DE GAVA	Civil (*)	969		477	571	103,14%	69,70%
	Penal(*)	2.329		2.062	2.470	12,95%	-5,71%
JDO. DE 1ª. INSTAN. E INSTRUCC. Nº. 6 DE GAVA	Civil	892		477	571	87,00%	56,22%
	Penal	2.217		2.062	2.470	7,52%	-10,24%
JDO. DE 1ª. INSTAN. E INSTRUCC. Nº. 7 DE GAVA	Civil	874		477	571	83,23%	53,06%
	Penal	2.106		2.062	2.470	2,13%	-14,74%
JDO. DE 1ª. INSTAN. E INSTRUCC. Nº. 8 DE GAVA	Civil	827		477	571	73,38%	44,83%
	Penal	2.311		2.062	2.470	12,08%	-6,44%
JDO. DE 1ª. INSTAN. E INSTRUCC. Nº. 9 DE GAVA	Civil	793		477	571	66,25%	38,88%
	Penal	2.085		2.062	2.470	1,12%	-15,59%

(\*) En el módulo de asuntos ingresados penal, se han sumado los asuntos de violencia doméstica

## e) Duración estimada de los asuntos en los órganos judiciales (calculada en meses).

DURACIÓN ESTIMADA DE LOS ASUNTOS EN LOS ÓRGANOS JUDICIALES (EN MESES)			
ÓRGANO		2012	2013
JDO. DE 1ª. INSTAN. E INSTRUCC. Nº. 1 DE GAVA	Civil	5,8	4,7
	Penal	1,1	1,1
JDO. DE 1ª. INSTAN. E INSTRUCC. Nº. 2 DE GAVA	Civil	7,0	11,3
	Penal	1,4	0,9
JDO. DE 1ª. INSTAN. E INSTRUCC. Nº. 3 DE GAVA	Civil	6,9	5,2
	Penal	0,8	1,2
JDO. DE 1ª. INSTAN. E INSTRUCC. Nº. 4 DE GAVA	Civil	5,4	10,6
	Penal	0,7	0,7
JDO. DE 1ª. INSTAN. E INSTRUCC. Nº. 5 DE GAVA	Civil	8,1	3,5
	Penal	1,1	0,8
JDO. DE 1ª. INSTAN. E INSTRUCC. Nº. 6 DE GAVA	Civil	4,7	3,7
	Penal	1,1	0,9
JDO. DE 1ª. INSTAN. E INSTRUCC. Nº. 7 DE GAVA	Civil	4,4	4,2
	Penal	1,9	2,0
JDO. DE 1ª. INSTAN. E INSTRUCC. Nº. 8 DE GAVA	Civil	5,5	6,0
	Penal	2,7	1,9
JDO. DE 1ª. INSTAN. E INSTRUCC. Nº. 9 DE GAVA	Civil	4,0	3,6
	Penal	0,8	0,9

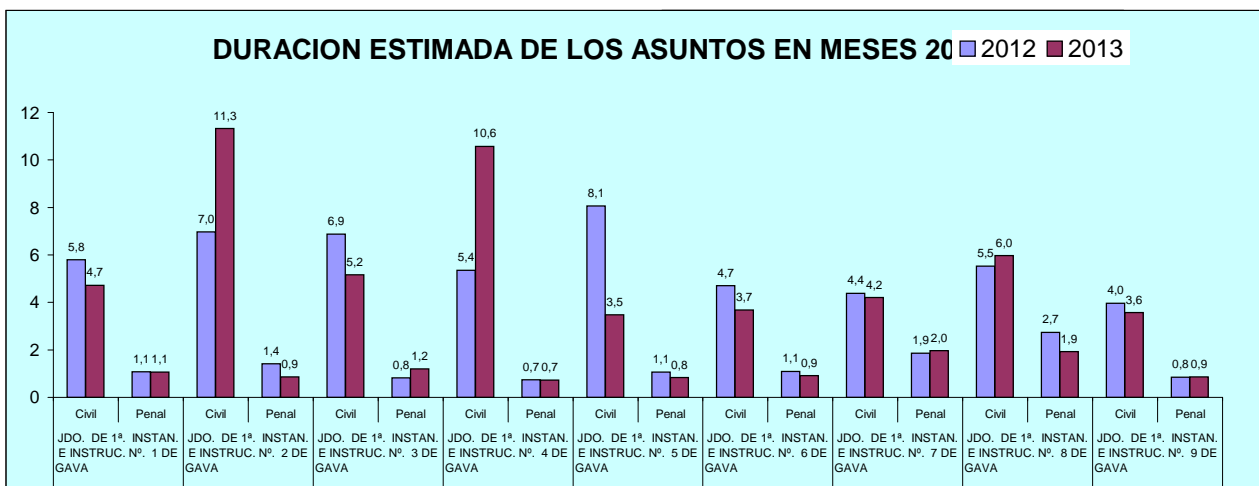

## B) JUZGADO DE VIOLENCIA CONTRA LA MUJER

### A) ASUNTOS POR ÓRGANO

NUMERO ASUNTOS POR ÓRGANO		INGRESADOS			RESUELTOS			EN TRAMITE AL FINAL DEL AÑO		
ÓRGANO		2012	2013	% EVOLUCIÓN	2012	2013	% EVOLUCIÓN	2012	2013	% EVOLUCIÓN
JDO. DE VIOLENCIA SOBRE LA MUJER Nº. 1 DE GAVA	Civil	106	98	-7,55%	116	101	-12,93%	30	27	-10,00%
	Penal	763	608	-20,31%	720	650	-9,72%	140	98	-30,00%

#### COMPARATIVA DE LA MEDIA DE ASUNTOS DE LOS JDOS. VIDO PARTE CIVIL 2013

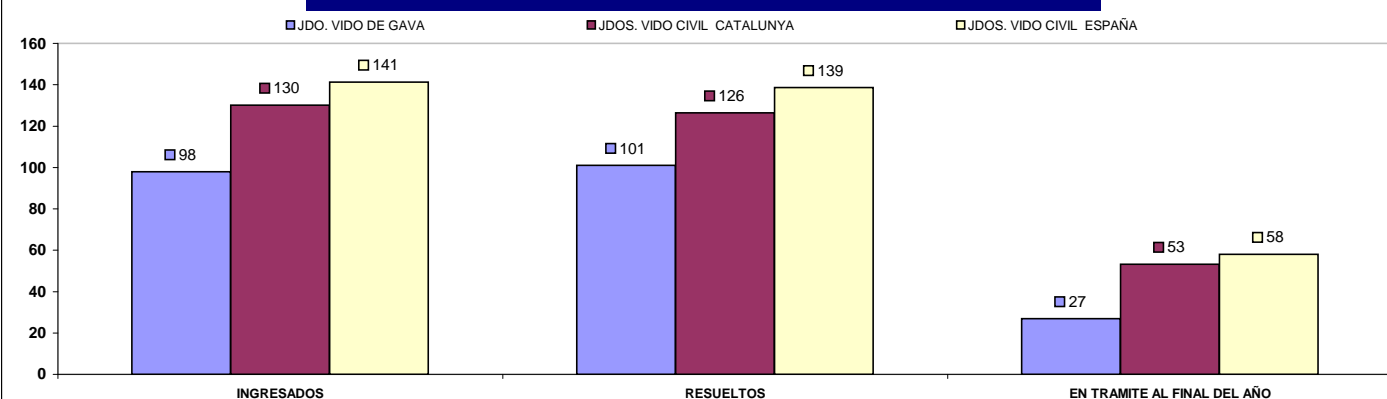

#### COMPARATIVA DE LA MEDIA DE ASUNTOS DE LOS JDOS. VIDO PARTE PENAL 2013

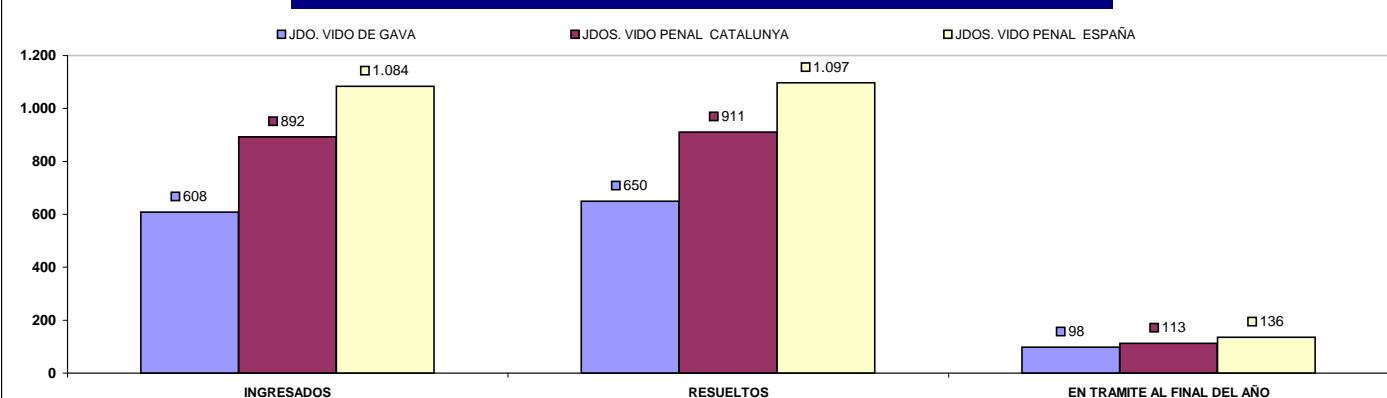

## B) RESOLUCIONES DICTADAS POR ÓRGANO

NUMERO DE RESOLUCIONES DICTADAS POR ÓRGANO		SENTENCIAS			AUTOS			DECRETOS		
ÓRGANO		2012	2013	% EVOLUCIÓN	2012	2013	% EVOLUCIÓN	2012	2013	% EVOLUCIÓN
JDO. DE VIOLENCIA SOBRE LA MUJER Nº. 1 DE GAVA	Civil	52	38	-26,92%	48	34	-29,17%	25	44	76,00%
	Penal	36	26	-27,78%	560	316	-43,57%	19	5	-73,68%

### COMPARATIVA DE LA MEDIA DE RESOLUCIONES DE LOS JDOS. VIDO PARTE CIVIL 2013

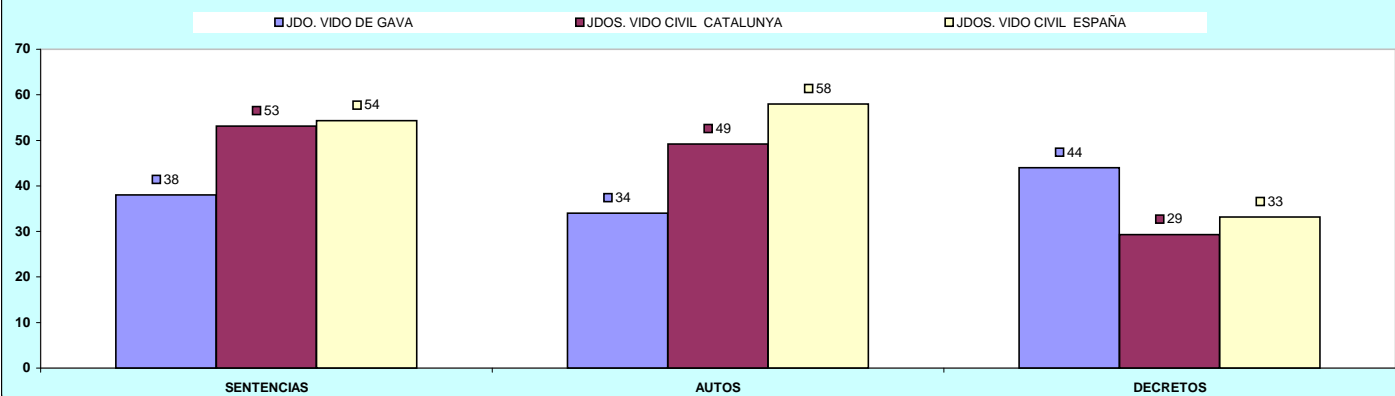

### COMPARATIVA DE LA MEDIA DE RESOLUCIONES DE LOS JDOS. VIDO PARTE PENAL 2013

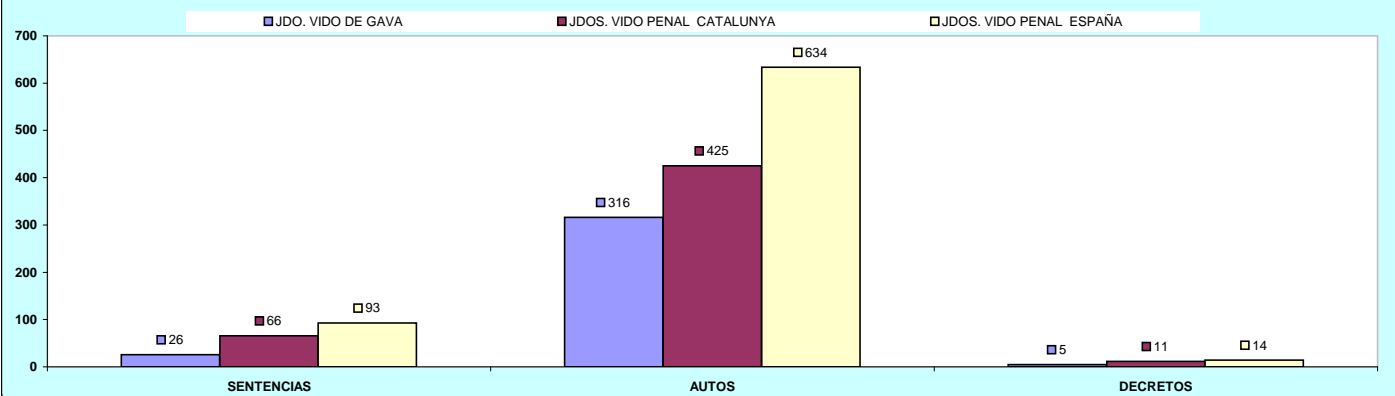

## C) EJECUCIONES POR ÓRGANO

NUMERO DE EJECUTORIAS POR ÓRGANO		INGRESADAS			RESUELTAS			EN TRÁMITE AL FINAL DEL AÑO		
ÓRGANO		2012	2013	% EVOLUCIÓN	2012	2013	% EVOLUCIÓN	2012	2013	% EVOLUCIÓN
JDO. DE VIOLENCIA SOBRE LA MUJER Nº. 1 DE GAVA	Civil	24	36	50,00%	14	32	128,57%	37	44	18,92%
	Penal	12	10	-16,67%	14	11	-21,43%	5	4	-20,00%

### COMPARATIVA DE LA MEDIA DE EJECUTORIAS DE LOS JDOS. VIDO PARTE CIVIL 2013

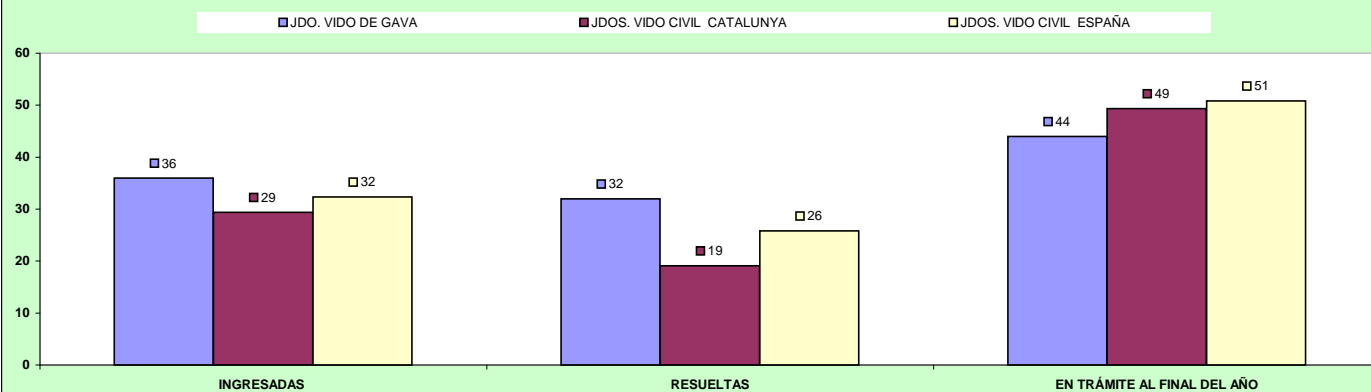

### COMPARATIVA DE LA MEDIA DE EJECUTORIAS DE LOS JDOS. VIDO PARTE PENAL 2013

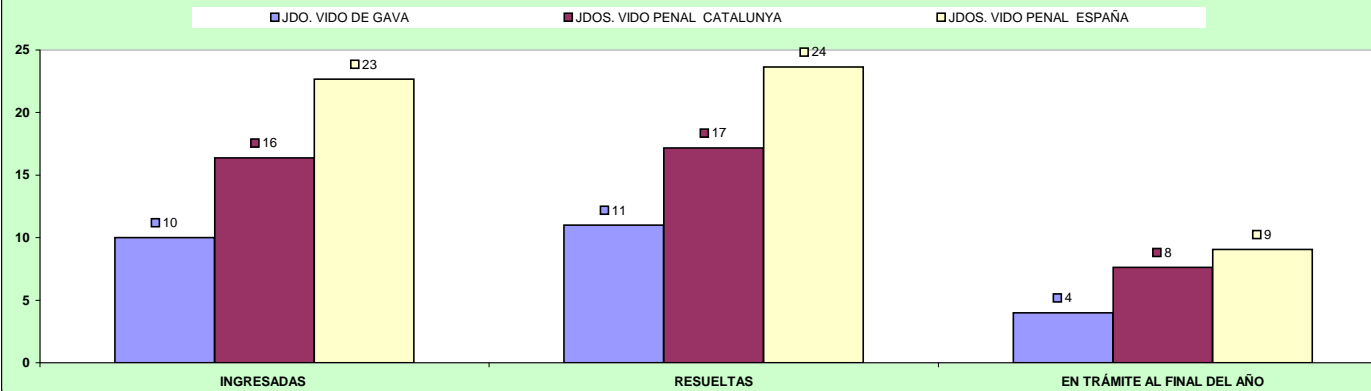

## D) CARGA DE TRABAJO EN RELACIÓN A LOS NUEVOS MÓDULOS APROBADOS POR EL CGPJ (13/9/2013)

ASUNTOS COMPUTABLES PARA EL MÓDULO	ASUNTOS INGRESADOS 2013 (MÓDULO)		MÓDULO DE INGRESO ESTABLECIDO POR CGPJ (13/9/2013)		% RESPECTO AL MÓDULO DE INGRESO	
	penal	civil	Módulo Inferior	Módulo Máximo	Inferior	Máximo
JDO. DE VIOLENCIA SOBRE LA MUJER Nº. 1 DE GAVA	608	96	1.470	1.762	-52,11%	-60,05%

## E) DURACIÓN ESTIMADA DE LOS ASUNTOS EN LOS ÓRGANOS JUDICIALES. CALCULADO EN MESES

DURACIÓN ESTIMADA DE LOS ASUNTOS EN LOS ÓRGANOS JUDICIALES (EN MESES)			
ÓRGANO		2012	2013
JDO. DE VIOLENCIA SOBRE LA MUJER Nº. 1 DE GAVA	Civil	2,8	2,9
	Penal	2,1	1,7

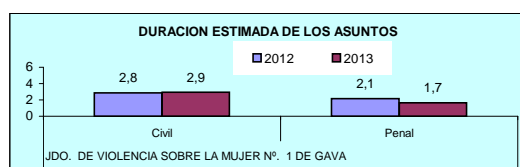

# PARTIDO JUDICIAL DE GRANOLLERS

## 1) JUZGADOS PRIMERA INSTANCIA

### A) ASUNTOS POR ÓRGANO

NUMERO ASUNTOS POR ÓRGANO	INGRESADOS			RESUELTOS			EN TRAMITE AL FINAL DEL AÑO		
	2012	2013	% EVOLUCIÓN	2012	2013	% EVOLUCIÓN	2012	2013	% EVOLUCIÓN
JDO. DE 1ª. INSTAN. Nº. 1 DE GRANOLLERS	1.597	1.642	2,82%	1.637	1.379	-15,76%	902	724	-19,73%
JDO. DE 1ª. INSTAN. Nº. 2 DE GRANOLLERS	1.560	1.559	-0,06%	1.962	1.427	-27,27%	688	820	19,19%
JDO. DE 1ª. INSTAN. Nº. 3 DE GRANOLLERS	1.544	1.527	-1,10%	1.712	1.622	-5,26%	635	540	-14,96%
JDO. DE 1ª. INSTAN. Nº. 5 DE GRANOLLERS	1.427	1.291	-9,53%	1.464	1.281	-12,50%	447	457	2,24%
JDO. DE 1ª. INSTAN. Nº. 4 DE GRANOLLERS	1.578	1.522	-3,55%	1.747	1.707	-2,29%	881	696	-21,00%
JDO. DE 1ª. INSTAN. Nº. 6 DE GRANOLLERS	1.535	1.510	-1,63%	1.523	1.576	3,48%	671	605	-9,84%
JDO. DE 1ª. INSTAN. Nº. 7 DE GRANOLLERS	1.550	1.621	4,58%	1.506	1.533	1,79%	540	576	6,67%
<b>TOTALES</b>	<b>10.791</b>	<b>10.672</b>	<b>-1,10%</b>	<b>11.551</b>	<b>10.525</b>	<b>-8,88%</b>	<b>4.764</b>	<b>4.418</b>	<b>-7,26%</b>

COMPARATIVA DE LA MEDIA DE ASUNTOS DE LOS JDOS. 1ª INSTANCIA 2013

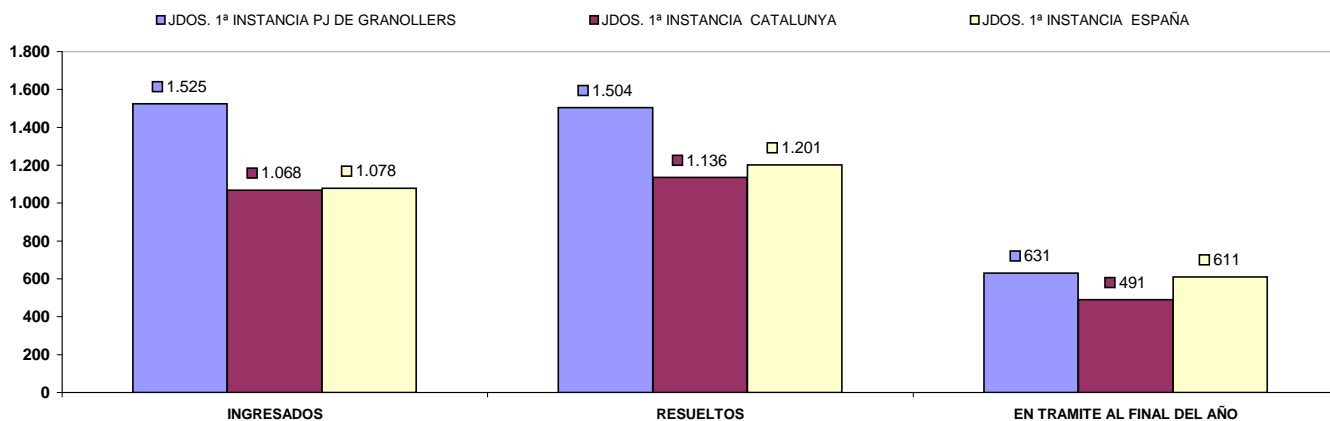

## B) RESOLUCIONES DICTADAS POR ÓRGANO

NUMERO DE RESOLUCIONES DICTADAS POR ÓRGANO	SENTENCIAS			AUTOS			DECRETOS		
	2012	2013	% EVOLUCIÓN	2012	2013	% EVOLUCIÓN	2012	2013	% EVOLUCIÓN
JDO. DE 1ª. INSTAN. Nº. 1 DE GRANOLLERS	457	381	-16,63%	480	415	-13,54%	921	841	-8,69%
JDO. DE 1ª. INSTAN. Nº. 2 DE GRANOLLERS	477	373	-21,80%	533	488	-8,44%	1.109	798	-28,04%
JDO. DE 1ª. INSTAN. Nº. 3 DE GRANOLLERS	385	332	-13,77%	467	585	25,27%	980	881	-10,10%
JDO. DE 1ª. INSTAN. Nº. 5 DE GRANOLLERS	371	310	-16,44%	426	402	-5,63%	895	741	-17,21%
JDO. DE 1ª. INSTAN. Nº. 4 DE GRANOLLERS	423	380	-10,17%	488	509	4,30%	1.061	1.053	-0,75%
JDO. DE 1ª. INSTAN. Nº. 6 DE GRANOLLERS	364	379	4,12%	495	603	21,82%	916	842	-8,08%
JDO. DE 1ª. INSTAN. Nº. 7 DE GRANOLLERS	391	376	-3,84%	407	440	8,11%	813	890	9,47%
<b>TOTALES</b>	<b>2.868</b>	<b>2.531</b>	<b>-11,75%</b>	<b>3.296</b>	<b>3.442</b>	<b>4,43%</b>	<b>6.695</b>	<b>6.046</b>	<b>-9,69%</b>

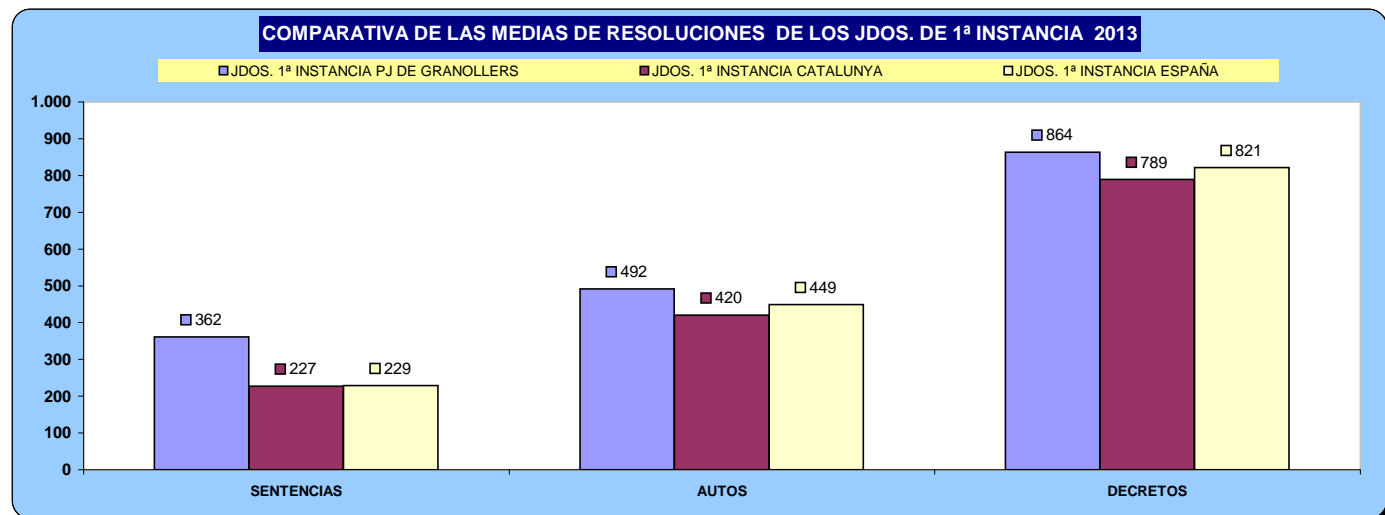

## C) EJECUCIONES POR ÓRGANO

NUMERO DE EJECUTORIAS POR ÓRGANO	INGRESADAS			RESUELTAS			EN TRÁMITE AL FINAL DEL AÑO		
	2012	2013	% EVOLUCIÓN	2012	2013	% EVOLUCIÓN	2012	2013	% EVOLUCIÓN
JDO. DE 1ª. INSTAN. Nº. 1 DE GRANOLLERS	682	595	-12,76%	226	269	19,03%	2.511	2.241	-10,75%
JDO. DE 1ª. INSTAN. Nº. 2 DE GRANOLLERS	737	651	-11,67%	945	246	-73,97%	2.742	2.528	-7,80%
JDO. DE 1ª. INSTAN. Nº. 3 DE GRANOLLERS	651	638	-2,00%	431	451	4,64%	2.048	2.259	10,30%
JDO. DE 1ª. INSTAN. Nº. 5 DE GRANOLLERS	707	587	-16,97%	588	876	48,98%	2.084	1.885	-9,55%
JDO. DE 1ª. INSTAN. Nº. 4 DE GRANOLLERS	752	699	-7,05%	227	588	159,03%	2.687	2.798	4,13%
JDO. DE 1ª. INSTAN. Nº. 6 DE GRANOLLERS	632	590	-6,65%	523	707	35,18%	1.651	1.534	-7,09%
JDO. DE 1ª. INSTAN. Nº. 7 DE GRANOLLERS	579	578	-0,17%	216	180	-16,67%	1.150	1.548	34,61%
<b>TOTALES</b>	<b>4.740</b>	<b>4.338</b>	<b>-8,48%</b>	<b>3.156</b>	<b>3.317</b>	<b>5,10%</b>	<b>14.873</b>	<b>14.793</b>	<b>-0,54%</b>

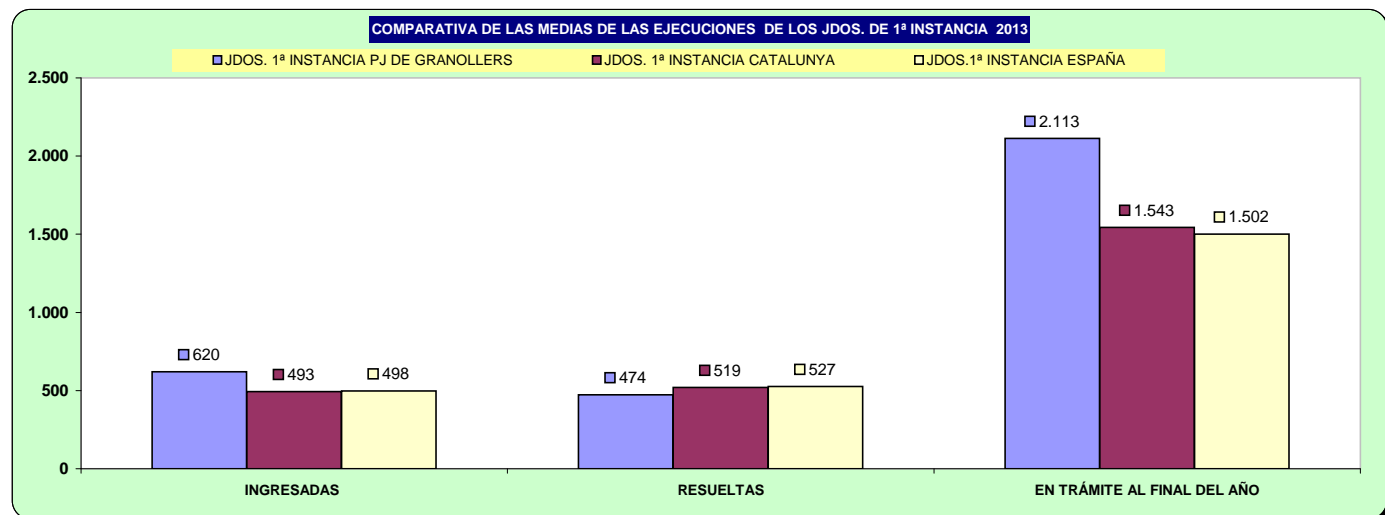



## D) CARGA DE TRABAJO EN RELACIÓN A LOS NUEVOS MÓDULOS APROBADOS POR EL CGPJ (13/9/2013)

ASUNTOS COMPUTABLES PARA EL MÓDULO	ASUNTOS INGRESADOS 2013 (MÓDULO)		MÓDULO DE INGRESO ESTABLECIDO POR CGPJ (13/9/2013)		% RESPECTO AL MÓDULO DE INGRESO	
	A	B	Módulo Inferior	Módulo Máximo	Inferior	Máximo
JDO. DE 1ª. INSTAN. Nº. 1 DE GRANOLLERS	2.157		738	884	192,27%	144,00%
JDO. DE 1ª. INSTAN. Nº. 2 DE GRANOLLERS	2.117		720	884	194,01%	139,46%
JDO. DE 1ª. INSTAN. Nº. 3 DE GRANOLLERS	2.054		720	884	185,29%	132,37%
JDO. DE 1ª. INSTAN. Nº. 5 DE GRANOLLERS	1.803		720	884	150,36%	103,91%
JDO. DE 1ª. INSTAN. Nº. 4 DE GRANOLLERS	2.144		720	884	197,74%	142,51%
JDO. DE 1ª. INSTAN. Nº. 6 DE GRANOLLERS	1.994		720	884	176,90%	125,53%
JDO. DE 1ª. INSTAN. Nº. 7 DE GRANOLLERS	2.095		720	884	191,03%	137,04%

## E) DURACIÓN ESTIMADA DE LOS ASUNTOS EN LOS ÓRGANOS JUDICIALES. CALCULADO EN MESES

DURACIÓN ESTIMADA DE LOS ASUNTOS EN LOS ÓRGANOS JUDICIALES (EN MESES)		
ÓRGANO	2012	2013
JDO. DE 1ª. INSTAN. Nº. 1 DE GRANOLLERS	6,1	5,8
JDO. DE 1ª. INSTAN. Nº. 2 DE GRANOLLERS	3,9	6,3
JDO. DE 1ª. INSTAN. Nº. 3 DE GRANOLLERS	4,1	3,7
JDO. DE 1ª. INSTAN. Nº. 5 DE GRANOLLERS	3,4	3,9
JDO. DE 1ª. INSTAN. Nº. 4 DE GRANOLLERS	5,5	4,5
JDO. DE 1ª. INSTAN. Nº. 6 DE GRANOLLERS	4,8	4,2
JDO. DE 1ª. INSTAN. Nº. 7 DE GRANOLLERS	3,9	4,1

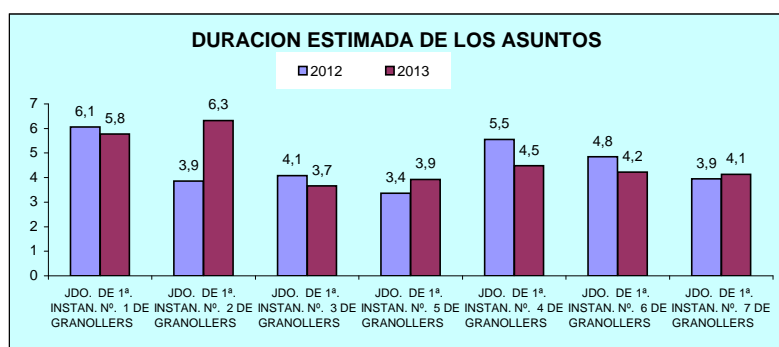

### 3) JUZGADOS DE INSTRUCCION

#### A) ASUNTOS POR ÓRGANO

NUMERO ASUNTOS POR ÓRGANO	INGRESADOS			RESUELTOS			EN TRAMITE AL FINAL DEL AÑO		
ÓRGANO	2012	2013	% EVOLUCIÓN	2012	2013	% EVOLUCIÓN	2012	2013	% EVOLUCIÓN
JDO. DE INSTRUCC. Nº. 1 DE GRANOLLERS	7.164	6.848	-4,41%	7.462	6.879	-7,81%	570	539	-5,44%
JDO. DE INSTRUCC. Nº. 2 DE GRANOLLERS	7.213	6.718	-6,86%	7.063	6.577	-6,88%	750	891	18,80%
JDO. DE INSTRUCC. Nº. 3 DE GRANOLLERS	7.132	6.889	-3,41%	7.092	7.006	-1,21%	917	800	-12,76%
JDO. DE INSTRUCC. Nº. 4 DE GRANOLLERS	6.509	6.228	-4,32%	6.431	6.148	-4,40%	558	638	14,34%
<b>TOTALES</b>	<b>28.018</b>	<b>26.683</b>	<b>-4,76%</b>	<b>28.048</b>	<b>26.610</b>	<b>-5,13%</b>	<b>2.795</b>	<b>2.868</b>	<b>2,61%</b>

COMPARATIVA DE LA MEDIA DE ASUNTOS DE LOS JDOS. INSTRUCCIÓN 2013

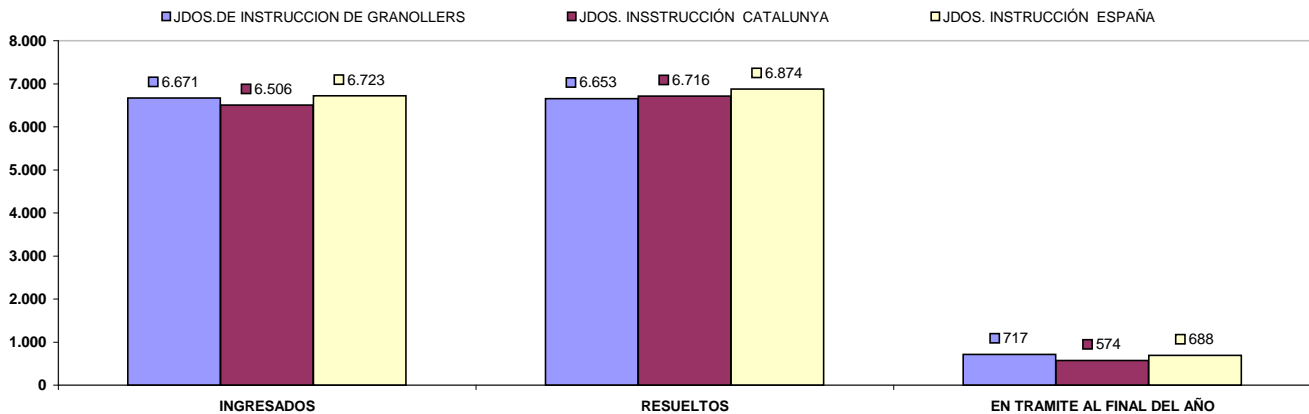

## B) RESOLUCIONES DICTADAS POR ÓRGANO

NUMERO DE RESOLUCIONES DICTADAS POR ÓRGANO	SENTENCIAS			AUTOS			DECRETOS		
	2012	2012	% EVOLUCIÓN	2012	2012	% EVOLUCIÓN	2012	2012	% EVOLUCIÓN
JDO. DE INSTRUC. Nº. 1 DE GRANOLLERS	439	390	-11,16%	5.172	5.878	13,65%	0	22	2200,00%
JDO. DE INSTRUC. Nº. 2 DE GRANOLLERS	417	378	-9,35%	5.753	4.923	-14,43%	64	45	-29,69%
JDO. DE INSTRUC. Nº. 3 DE GRANOLLERS	530	423	-20,19%	6.094	5.531	-9,24%	104	154	48,08%
JDO. DE INSTRUC. Nº. 4 DE GRANOLLERS	348	308	-11,49%	5.825	5.560	-4,55%	0	0	0,00%
<b>TOTALES</b>	<b>1.734</b>	<b>1.499</b>	<b>-13,55%</b>	<b>22.844</b>	<b>21.892</b>	<b>-4,17%</b>	<b>168</b>	<b>221</b>	<b>31,55%</b>

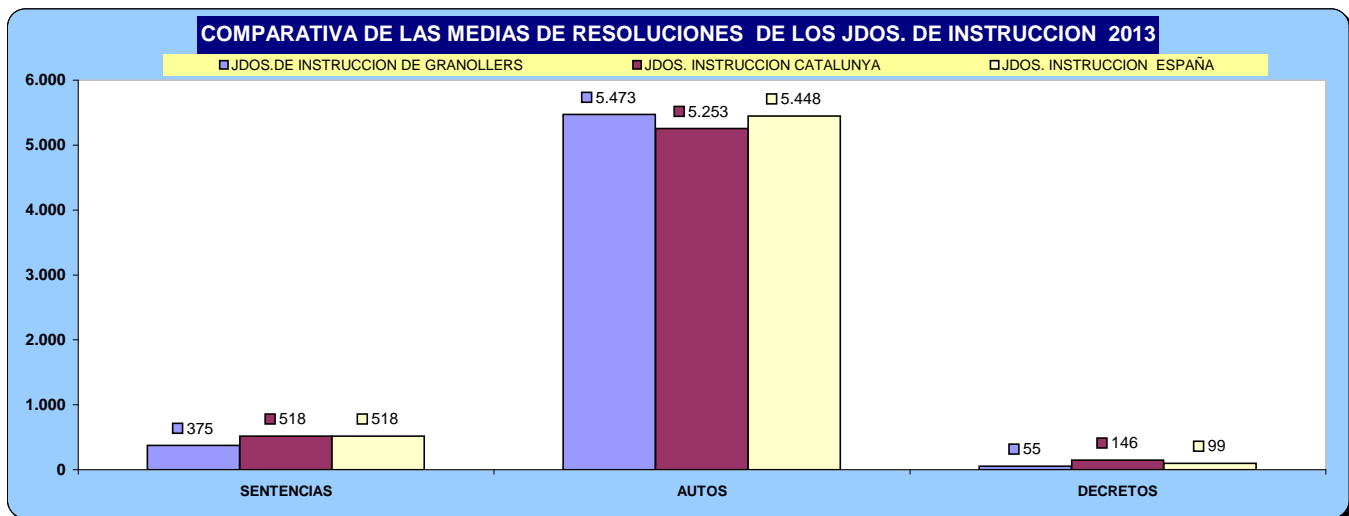

## C) EJECUCIONES POR ÓRGANO

NUMERO DE EJECUTORIAS POR ÓRGANO	INGRESADAS			RESUELTAS			EN TRÁMITE AL FINAL DEL AÑO		
	2012	2013	% EVOLUCIÓN	2012	2013	% EVOLUCIÓN	2012	2013	% EVOLUCIÓN
JDO. DE INSTRUCC. Nº. 1 DE GRANOLLERS	121	102	-15,70%	114	109	-4,39%	109	102	-6,42%
JDO. DE INSTRUCC. Nº. 2 DE GRANOLLERS	136	104	-23,53%	157	96	-38,85%	116	125	7,76%
JDO. DE INSTRUCC. Nº. 3 DE GRANOLLERS	148	126	-14,86%	152	174	14,47%	134	87	-35,07%
JDO. DE INSTRUCC. Nº. 4 DE GRANOLLERS	96	80	-16,67%	82	111	35,37%	79	49	-37,97%
<b>TOTALES</b>	<b>501</b>	<b>412</b>	<b>-17,76%</b>	<b>505</b>	<b>490</b>	<b>-2,97%</b>	<b>438</b>	<b>363</b>	<b>-17,12%</b>

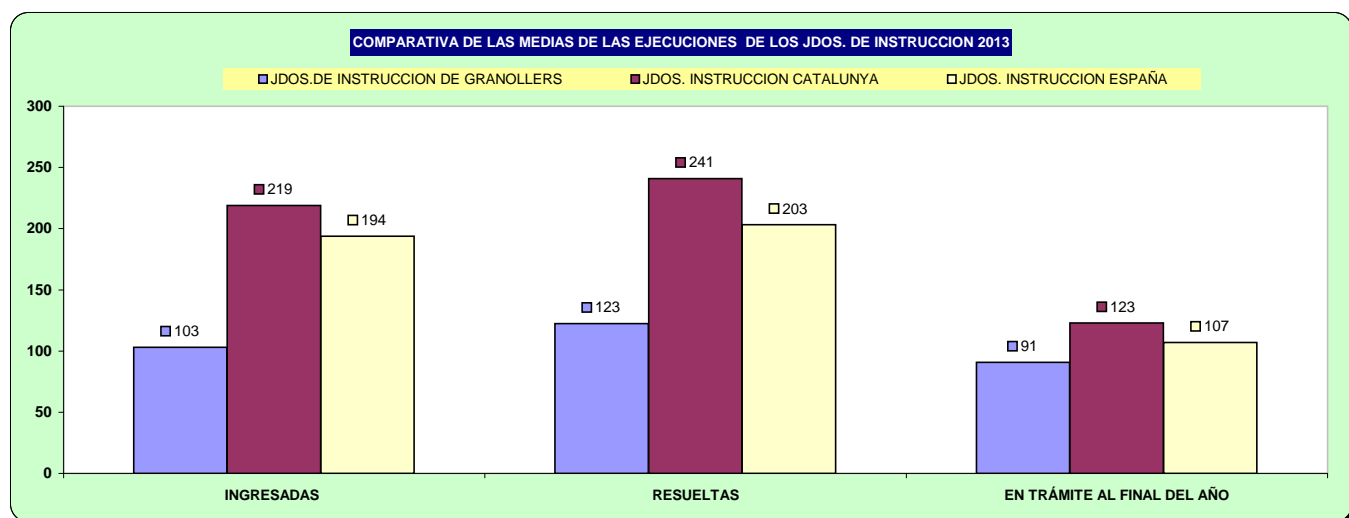

## D) CARGA DE TRABAJO EN RELACIÓN A LOS NUEVOS MÓDULOS APROBADOS POR EL CGPJ (13/9/2013)

ASUNTOS COMPUTABLES PARA EL MÓDULO	ASUNTOS INGRESADOS 2013 (MÓDULO)		MÓDULO DE INGRESO ESTABLECIDO POR CGPJ (13/9/2013)		% RESPECTO AL MÓDULO DE INGRESO	
	A	B	Módulo Inferior	Módulo Máximo	Inferior	Máximo
JDO. DE INSTRUCC. Nº. 1 DE GRANOLLERS	6.848		6.751	8.085	1,44%	-15,30%
JDO. DE INSTRUCC. Nº. 2 DE GRANOLLERS	6.570		6.751	8.085	-2,68%	-18,74%
JDO. DE INSTRUCC. Nº. 3 DE GRANOLLERS	6.832		6.751	8.085	1,20%	-15,50%
JDO. DE INSTRUCC. Nº. 4 DE GRANOLLERS	6.013		6.751	8.085	-10,93%	-25,63%

## E) DURACIÓN ESTIMADA DE LOS ASUNTOS EN LOS ÓRGANOS JUDICIALES. CALCULADO EN MESES

DURACIÓN ESTIMADA DE LOS ASUNTOS EN LOS ÓRGANOS JUDICIALES (EN MESES)		
ÓRGANO	2012	2013
JDO. DE INSTRUCC. Nº. 1 DE GRANOLLERS	0,8	0,9
JDO. DE INSTRUCC. Nº. 2 DE GRANOLLERS	1,2	1,5
JDO. DE INSTRUCC. Nº. 3 DE GRANOLLERS	1,4	1,3
JDO. DE INSTRUCC. Nº. 4 DE GRANOLLERS	1,0	1,1

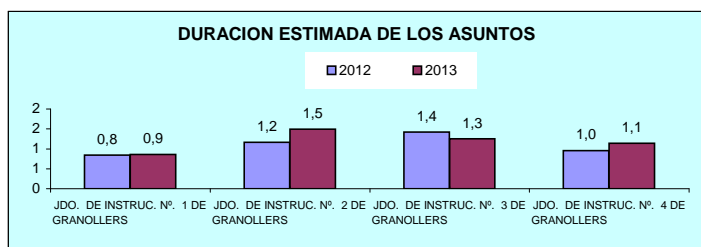

## 4) JUZGADO DE VIOLENCIA CONTRA LA MUJER

### A) ASUNTOS POR ÓRGANO

NUMERO ASUNTOS POR ÓRGANO		INGRESADOS			RESUELTOS			EN TRAMITE AL FINAL DEL AÑO		
ÓRGANO		2012	2013	% EVOLUCIÓN	2012	2013	% EVOLUCIÓN	2012	2013	% EVOLUCIÓN
JDO. DE VIOLENCIA SOBRE LA MUJER Nº. 1 DE GRANOLLERS	Civil	56	76	35,71%	59	65	10,17%	10	17	70,00%
	Penal	927	840	-9,39%	867	743	-14,30%	194	77	-60,31%

#### COMPARATIVA DE LA MEDIA DE ASUNTOS DE LOS JDOS. VIDO PARTE CIVIL 2013

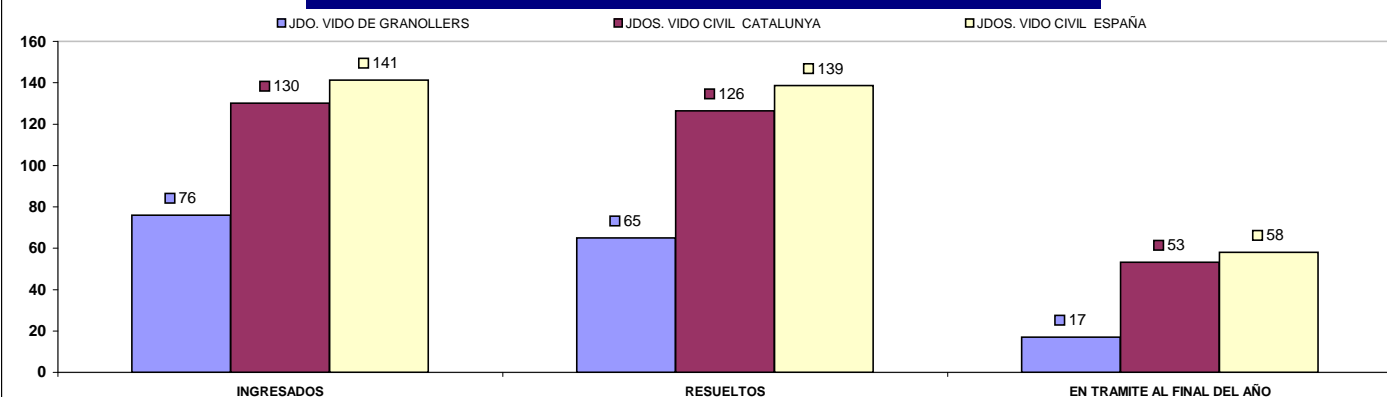

#### COMPARATIVA DE LA MEDIA DE ASUNTOS DE LOS JDOS. VIDO PARTE PENAL 2013

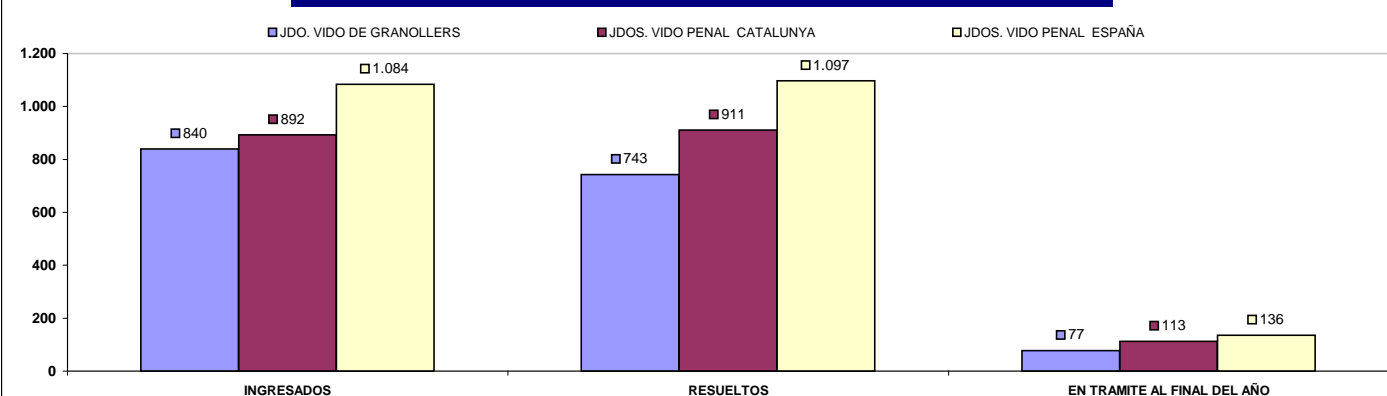

## B) RESOLUCIONES DICTADAS POR ÓRGANO

NUMERO DE RESOLUCIONES DICTADAS POR ÓRGANO			SENTENCIAS			AUTOS			DECRETOS		
ÓRGANO			2012	2013	% EVOLUCIÓN	2012	2013	% EVOLUCIÓN	2012	2013	% EVOLUCIÓN
JDO. DE VIOLENCIA SOBRE LA MUJER Nº. 1 DE GRANOLLERS	Civil		26	31	19,23%	9	23	155,56%	15	15	0,00%
	Penal		39	75	92,31%	275	287	4,36%	0	7	700,00%

### COMPARATIVA DE LA MEDIA DE RESOLUCIONES DE LOS JDOS. VIDO PARTE CIVIL 2013

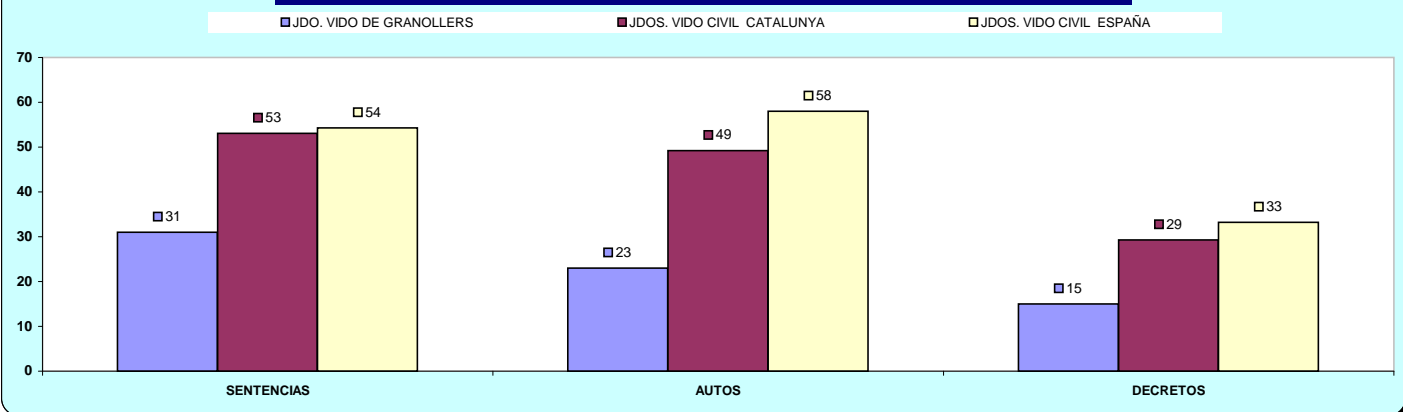

### COMPARATIVA DE LA MEDIA DE RESOLUCIONES DE LOS JDOS. VIDO PARTE PENAL 2013

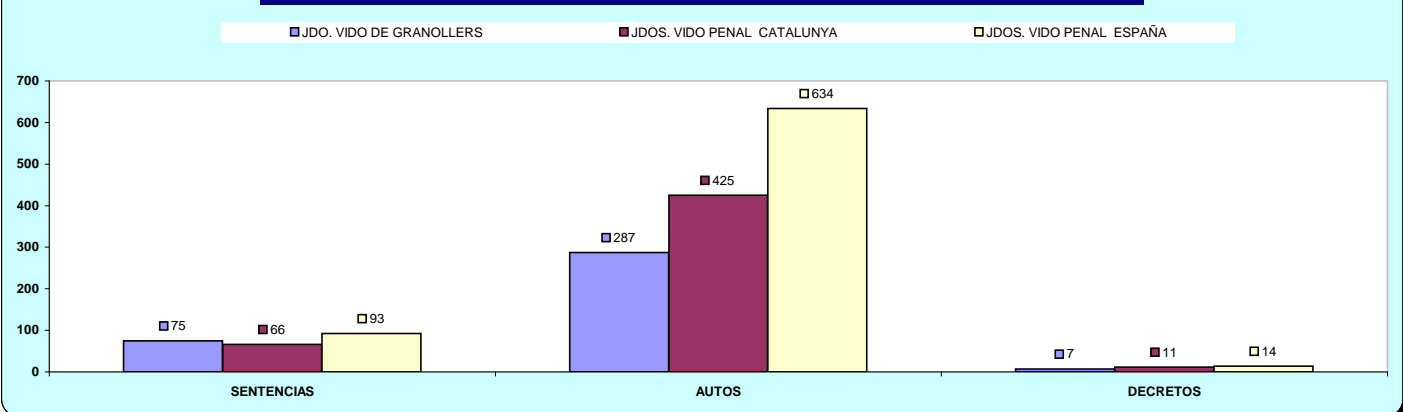

## C) EJECUCIONES POR ÓRGANO

NUMERO DE EJECUTORIAS POR ÓRGANO			INGRESADAS			RESUELTAS			EN TRÁMITE AL FINAL DEL AÑO		
ÓRGANO			2012	2013	% EVOLUCIÓN	2012	2013	% EVOLUCIÓN	2012	2013	% EVOLUCIÓN
JDO. DE VIOLENCIA SOBRE LA MUJER Nº. 1 DE GRANOLLERS	Civil		22	22	0,00%	6	22	266,67%	15	40	166,67%
	Penal		9	13	44,44%	9	13	44,44%	0	0	0,00%

COMPARATIVA DE LA MEDIA DE EJECUTORIAS DE LOS JDOS. VIDO PARTE CIVIL 2013

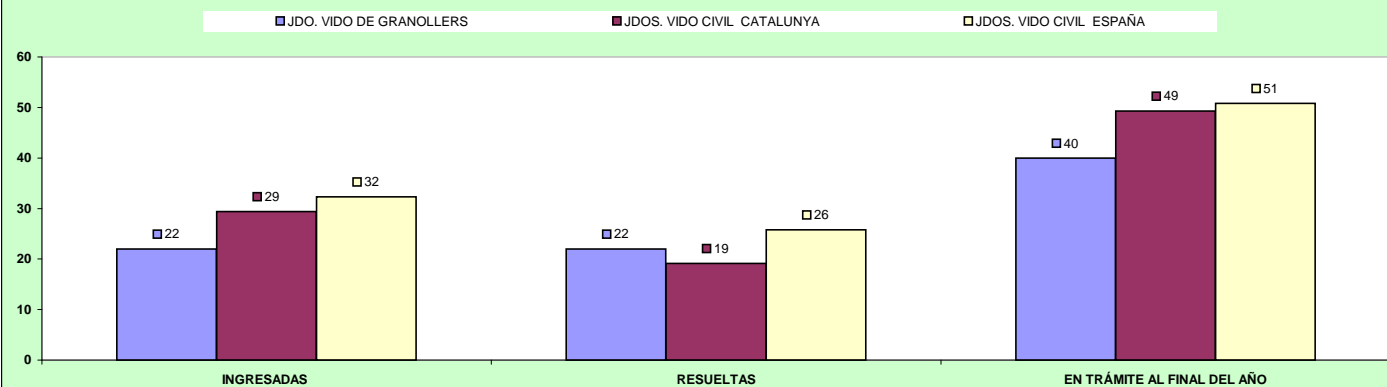

COMPARATIVA DE LA MEDIA DE EJECUTORIAS DE LOS JDOS. VIDO PARTE PENAL 2013

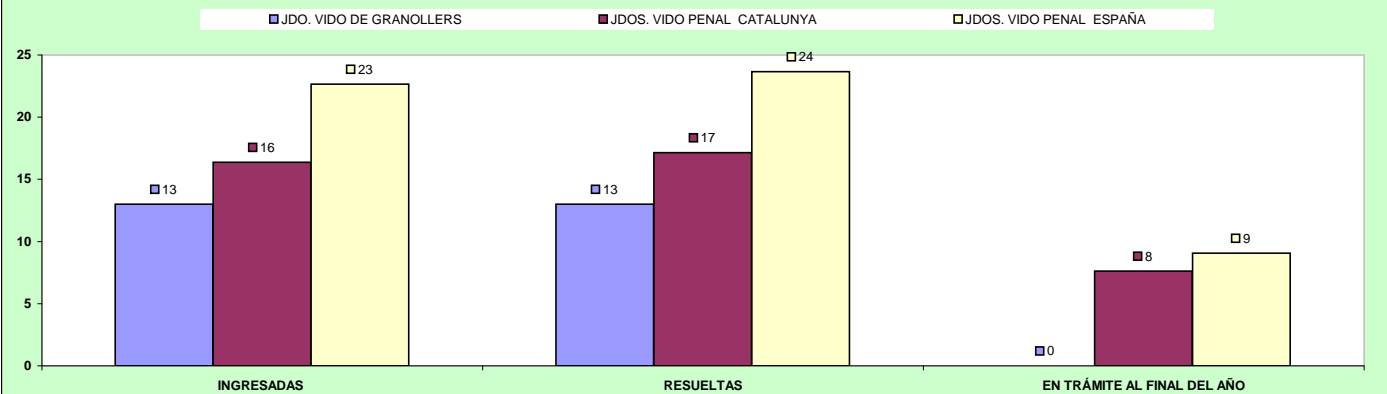



## D) CARGA DE TRABAJO EN RELACIÓN A LOS NUEVOS MÓDULOS APROBADOS POR EL CGPJ (13/9/2013)

ASUNTOS COMPUTABLES PARA EL MÓDULO	ASUNTOS INGRESADOS 2013 (MÓDULO)		MÓDULO DE INGRESO ESTABLECIDO POR CGPJ (13/9/2013)		% RESPECTO AL MÓDULO DE INGRESO	
	penal	civil	Módulo Inferior	Módulo Máximo	Inferior	Máximo
JDO. DE VIOLENCIA SOBRE LA MUJER Nº. 1 DE GRANOLLERS Penal y Civil	840	49	1.470	1.762	-39,52%	-49,55%

## E) DURACIÓN ESTIMADA DE LOS ASUNTOS EN LOS ÓRGANOS JUDICIALES. CALCULADO EN MESES

DURACIÓN ESTIMADA DE LOS ASUNTOS EN LOS ÓRGANOS JUDICIALES (EN MESES)			
ÓRGANO		2012	2013
JDO. DE VIOLENCIA SOBRE LA MUJER Nº. 1 DE GRANOLLERS	Civil	1,9	2,9
	Penal	2,5	1,1

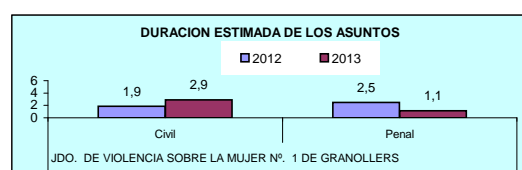

# ÓRGANOS DEL PARTIDO JUDICIAL DE

# IGUALADA

## A) JUZGADOS MIXTOS

### a) Asuntos por órgano.

NUMERO ASUNTOS POR ÓRGANO		INGRESADOS			RESUELTOS			EN TRAMITE AL FINAL DEL AÑO		
ÓRGANO		2012	2013	% EVOLUCIÓN	2012	2013	% EVOLUCIÓN	2012	2013	% EVOLUCIÓN
JDO. DE 1ª. INSTAN. E INSTRUCC. Nº. 1 DE IGUALADA	Civil	768	666	-13,28%	738	691	-6,37%	311	267	-14,15%
	Penal	2.228	1.769	-20,60%	2.186	1.870	-14,46%	432	331	-23,38%
JDO. DE 1ª. INSTAN. E INSTRUCC. Nº. 2 DE IGUALADA	Civil	751	630	-16,11%	804	662	-17,66%	309	277	-10,36%
	Penal	1.994	1.869	-6,27%	1.977	1.740	-11,99%	294	423	43,88%
JDO. DE 1ª. INSTAN. E INSTRUCC. Nº. 3 DE IGUALADA	Civil	778	678	-12,85%	764	735	-3,80%	280	223	-20,36%
	Penal	1.913	1.817	-5,02%	1.975	1.834	-7,14%	285	268	-5,96%
JDO. DE 1ª. INSTAN. E INSTRUCC. Nº. 4 DE IGUALADA	Civil	504	436	-13,49%	500	562	12,40%	348	222	-36,21%
	Penal	1.435	1.372	-4,39%	1.562	1.577	0,96%	432	238	-44,91%
JDO. DE 1ª. INSTAN. E INSTRUCC. Nº. 5 DE IGUALADA	Civil	648	677	4,48%	672	656	-2,38%	435	482	10,80%
	Penal	2.016	1.693	-16,02%	2.059	1.647	-20,01%	247	293	18,62%
TOTALES	Civil	3.449	3.087	-10,50%	3.478	3.306	-4,95%	1.683	1.471	-12,60%
	Penal	9.586	8.520	-11,12%	9.759	8.668	-11,18%	1.690	1.553	-8,11%

### COMPARATIVA DE LAS MEDIAS DE ASUNTOS DE LOS JDOS. MIXTOS (PARTE CIVIL) 2013

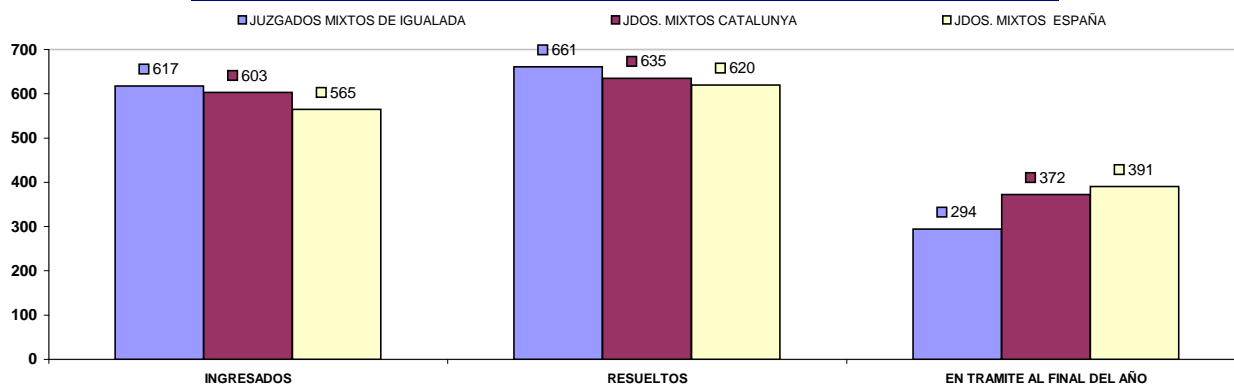

### COMPARATIVA DE LAS MEDIAS DE ASUNTOS DE LOS JDOS. MIXTOS (PARTE PENAL) 2013

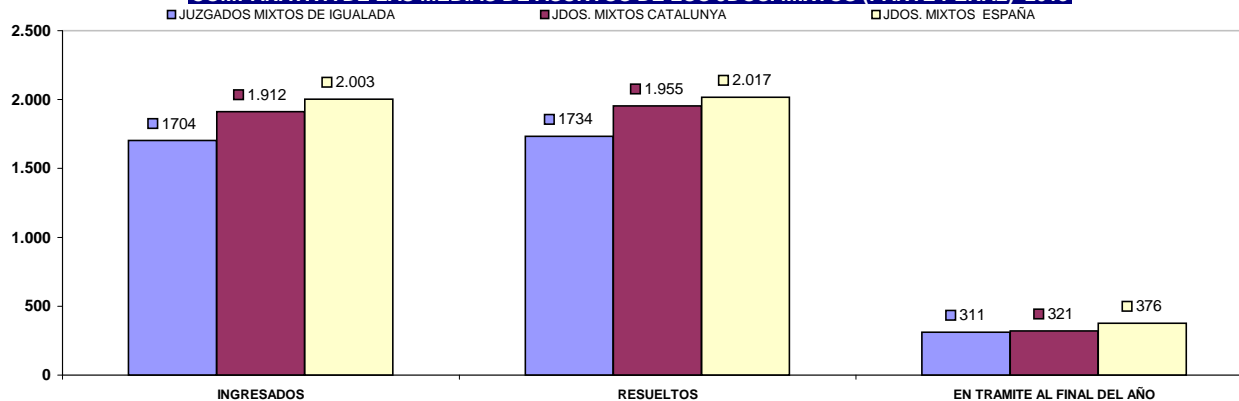

## b) Resoluciones dictadas por órgano.

NUMERO DE RESOLUCIONES DICTADAS POR ÓRGANO			SENTENCIAS			AUTOS			DECRETOS		
ÓRGANO			2012	2013	% EVOLUCIÓN	2012	2013	% EVOLUCIÓN	2012	2013	% EVOLUCIÓN
JDO. DE 1ª. INSTAN. E INSTRUCC. Nº. 1 DE IGUALADA	Civil		237	215	-9,28%	146	116	-20,55%	476	437	-8,19%
	Penal		212	205	-3,30%	1.902	1.358	-28,60%	40	45	12,50%
JDO. DE 1ª. INSTAN. E INSTRUCC. Nº. 2 DE IGUALADA	Civil		250	214	-14,40%	150	177	18,00%	631	361	-42,79%
	Penal		184	209	13,59%	1.418	1.157	-18,41%	30	32	6,67%
JDO. DE 1ª. INSTAN. E INSTRUCC. Nº. 3 DE IGUALADA	Civil		202	237	17,33%	364	161	-55,77%	503	464	-7,75%
	Penal		185	231	24,86%	1.669	1.418	-15,04%	129	157	21,71%
JDO. DE 1ª. INSTAN. E INSTRUCC. Nº. 4 DE IGUALADA	Civil		121	127	4,96%	126	156	23,81%	400	396	-1,00%
	Penal		195	178	-8,72%	941	978	3,93%	19	47	147,37%
JDO. DE 1ª. INSTAN. E INSTRUCC. Nº. 5 DE IGUALADA	Civil		234	192	-17,95%	216	205	-5,09%	335	373	11,34%
	Penal		202	159	-21,29%	1.860	1.384	-25,59%	47	44	-6,38%
TOTALES		Civil	1.044	985	-5,65%	1.002	815	-18,66%	2.345	2.031	-13,39%
		Penal	978	982	0,41%	7.790	6.295	-19,19%	265	325	22,64%

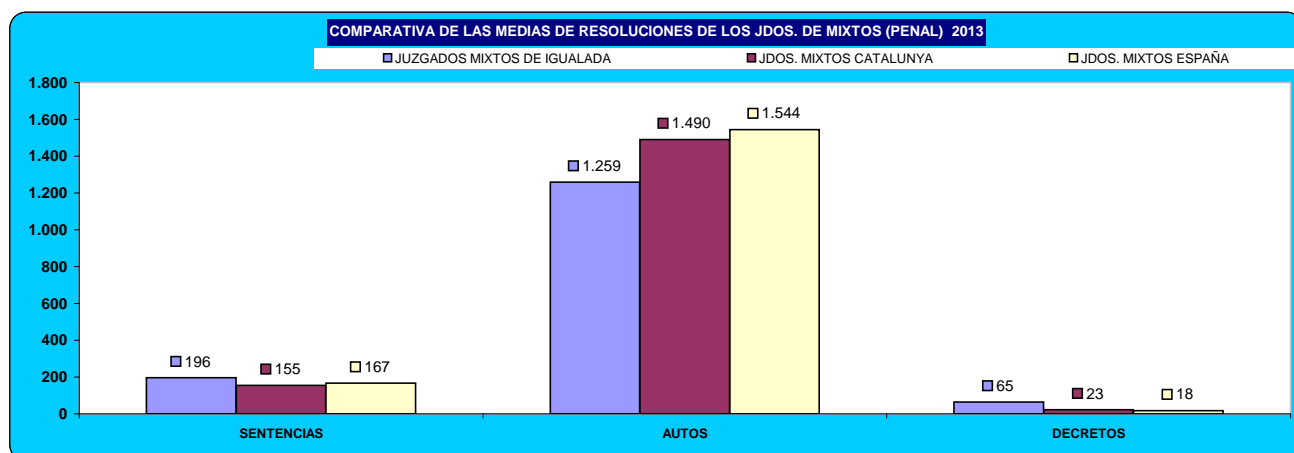
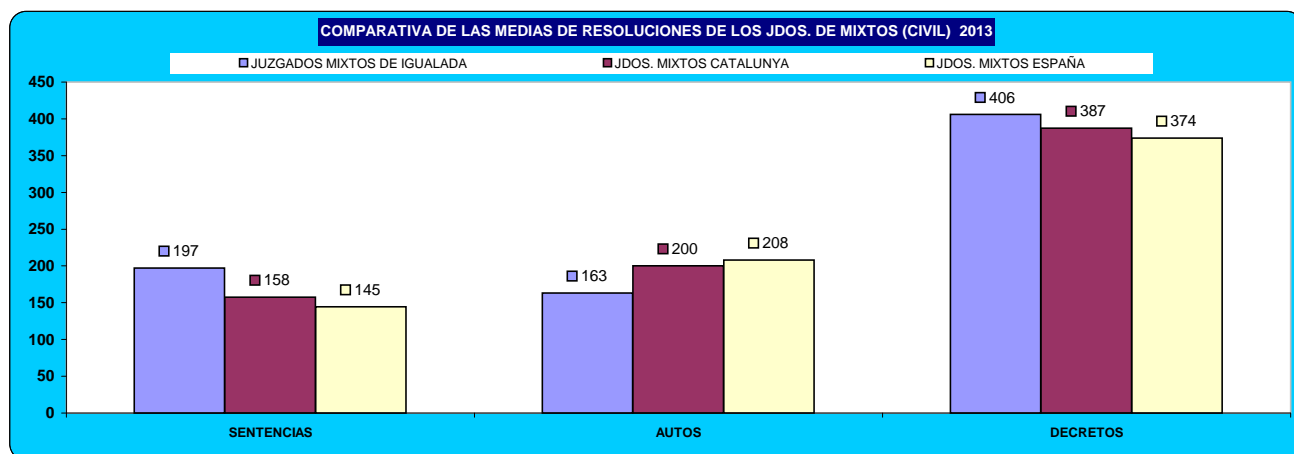

### c) Ejecuciones por órgano.

NUMERO DE EJECUTORIAS POR ÓRGANO			INGRESADAS			RESUELTAS			EN TRÁMITE AL FINAL DEL AÑO		
ÓRGANO			2012	2013	% EVOLUCIÓN	2012	2013	% EVOLUCIÓN	2012	2013	% EVOLUCIÓN
JDO. DE 1ª. INSTAN. E INSTRUC. Nº. 1 DE IGUALADA	Civil		369	304	-17,62%	135	101	-25,19%	950	880	-7,37%
	Penal		56	40	-28,57%	57	43	-24,56%	46	43	-6,52%
JDO. DE 1ª. INSTAN. E INSTRUC. Nº. 2 DE IGUALADA	Civil		420	331	-21,19%	575	320	-44,35%	754	765	1,46%
	Penal		43	60	39,53%	41	56	36,59%	12	16	33,33%
JDO. DE 1ª. INSTAN. E INSTRUC. Nº. 3 DE IGUALADA	Civil		344	363	5,52%	608	386	-36,51%	835	970	16,17%
	Penal		35	58	65,71%	72	52	-27,78%	35	41	17,14%
JDO. DE 1ª. INSTAN. E INSTRUC. Nº. 4 DE IGUALADA	Civil		236	299	26,69%	193	278	44,04%	982	1.012	3,05%
	Penal		45	67	48,89%	28	62	121,43%	112	107	-4,46%
JDO. DE 1ª. INSTAN. E INSTRUC. Nº. 5 DE IGUALADA	Civil		292	355	21,58%	124	124	0,00%	861	930	8,01%
	Penal		49	37	-24,49%	44	43	-2,27%	39	42	7,69%
TOTALES		Civil	1.661	1.652	-0,54%	1.635	1.209	-26,06%	4.382	4.557	3,99%
		Penal	228	262	14,91%	242	256	5,79%	244	249	2,05%

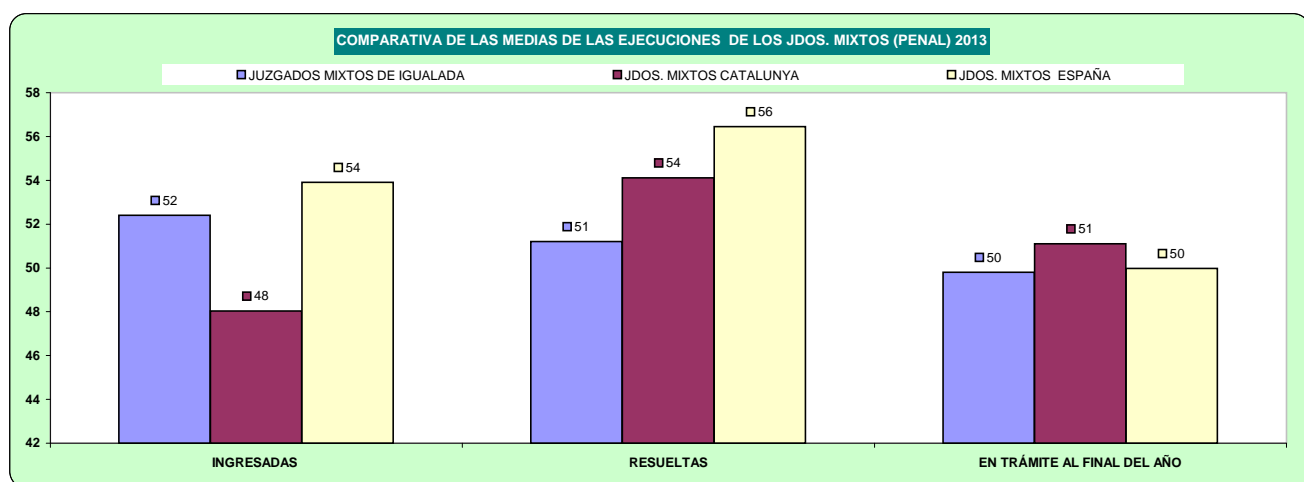
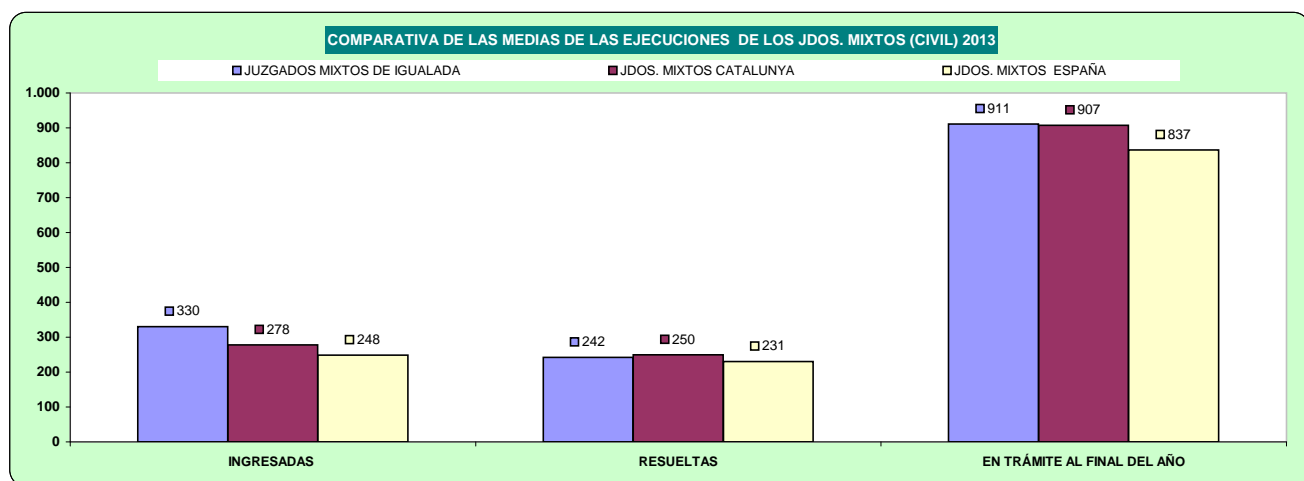

## d) Carga de trabajo en relación a los nuevos módulos aprobados por el CGPJ (13/9/2013)

ASUNTOS COMPUTABLES PARA EL MÓDULO		ASUNTOS INGRESADOS 2013 (MÓDULO)		MÓDULO DE INGRESO ESTABLECIDO POR CGPJ (13/9/2013)		% RESPECTO AL MÓDULO DE INGRESO	
ÓRGANO		A	B	Módulo Inferior	Módulo Máximo	Inferior	Máximo
JDO. DE 1ª. INSTAN. E INSTRUCC. Nº. 1 DE IGUALADA	Civil	970		477	571	103,35%	69,88%
	Penal	1.701		2.062	2.470	-17,51%	-31,13%
JDO. DE 1ª. INSTAN. E INSTRUCC. Nº. 2 DE IGUALADA	Civil	961		477	571	101,47%	68,30%
	Penal	1.748		2.062	2.470	-15,23%	-29,23%
JDO. DE 1ª. INSTAN. E INSTRUCC. Nº. 3 DE IGUALADA	Civil	1.041		477	571	118,24%	82,31%
	Penal	1.718		2.062	2.470	-16,68%	-30,45%
JDO. DE 1ª. INSTAN. E INSTRUCC. Nº. 4 DE IGUALADA	Civil	660		477	571	38,36%	15,59%
	Penal(*)	1.652		2.062	2.470	-19,88%	-33,12%
JDO. DE 1ª. INSTAN. E INSTRUCC. Nº. 5 DE IGUALADA	Civil	1.032		477	571	116,35%	80,74%
	Penal	1.602		2.062	2.470	-22,31%	-35,14%

(\*) En el módulo de asuntos ingresados penal, se han sumado los asuntos de violencia doméstica

## e) Duración estimada de los asuntos en los órganos judiciales (calculada en meses).

DURACIÓN ESTIMADA DE LOS ASUNTOS EN LOS ÓRGANOS JUDICIALES (EN MESES)			
ÓRGANO		2012	2013
JDO. DE 1ª. INSTAN. E INSTRUCC. Nº. 1 DE IGUALADA	Civil	4,6	4,3
	Penal	2,2	1,9
JDO. DE 1ª. INSTAN. E INSTRUCC. Nº. 2 DE IGUALADA	Civil	4,2	4,6
	Penal	1,6	2,7
JDO. DE 1ª. INSTAN. E INSTRUCC. Nº. 3 DE IGUALADA	Civil	4,0	3,3
	Penal	1,6	1,6
JDO. DE 1ª. INSTAN. E INSTRUCC. Nº. 4 DE IGUALADA	Civil	7,7	4,3
	Penal	3,0	1,7
JDO. DE 1ª. INSTAN. E INSTRUCC. Nº. 5 DE IGUALADA	Civil	7,1	8,1
	Penal	1,3	2,0

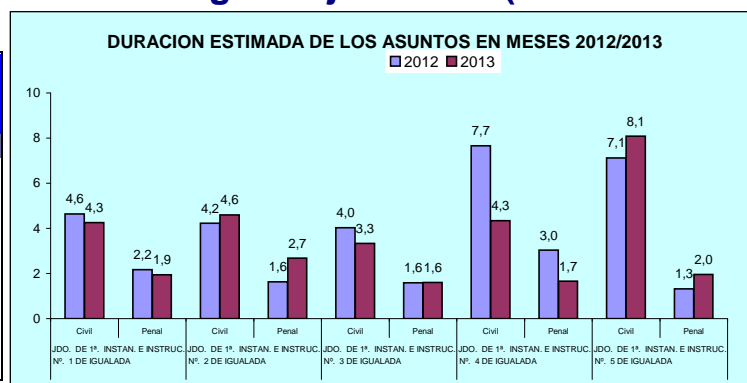

## B) ASUNTOS DE VIOLENCIA DOMÉSTICA

### a) Asuntos por órgano.

NUMERO ASUNTOS POR ÓRGANO			INGRESADOS			RESUELTOS			EN TRAMITE AL FINAL DEL AÑO		
ÓRGANO			2012	2013	% EVOLUCIÓN	2012	2013	% EVOLUCIÓN	2012	2013	% EVOLUCIÓN
JDO. DE 1ª. INSTAN. E INSTRUCC. Nº. 4 DE IGUALADA	Civil		89	54	-39,33%	62	90	45,16%	60	24	-60,00%
	Penal		302	302	0,00%	349	337	-3,44%	130	106	-18,46%

### b) Resoluciones dictadas por órgano.

NUMERO DE RESOLUCIONES DICTADAS POR ÓRGANO			SENTENCIAS			AUTOS			DECRETOS		
ÓRGANO			2012	2013	% EVOLUCIÓN	2012	2013	% EVOLUCIÓN	2012	2013	% EVOLUCIÓN
JDO. DE 1ª. INSTAN. E INSTRUCC. Nº. 4 DE IGUALADA	Civil		29	40	37,93%	31	29	-6,45%	3	47	1466,67%
	Penal		49	31	-36,73%	242	169	-30,17%	1	10	900,00%

### c) Ejecuciones por órgano.

NUMERO DE EJECUTORIAS POR ÓRGANO			INGRESADAS			RESUELTAS			EN TRÁMITE AL FINAL DEL AÑO		
ÓRGANO			2012	2013	% EVOLUCIÓN	2012	2013	% EVOLUCIÓN	2012	2013	% EVOLUCIÓN
JDO. DE 1ª. INSTAN. E INSTRUCC. Nº. 4 DE IGUALADA	Civil		11	21	90,91%	2	26	1200,00%	51	46	-9,80%
	Penal		13	10	-23,08%	9	10	11,11%	8	8	0,00%

### d) Duración estimada de los asuntos en los órganos judiciales (calculada en meses).

DURACIÓN ESTIMADA DE LOS ASUNTOS EN LOS ÓRGANOS JUDICIALES (EN MESES)			2012	2013
ÓRGANO				
JDO. DE 1ª. INSTAN. E INSTRUCC. Nº. 4 DE IGUALADA	Civil		10,6	2,9
	Penal		4,1	3,5

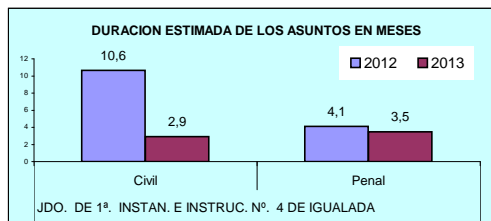

## PARTIDO JUDICIAL DE

L'HOSPITALET DE LLOBREGAT

## 1) JUZGADOS PRIMERA INSTANCIA

## A) ASUNTOS POR ÓRGANO

NUMERO ASUNTOS POR ÓRGANO	INGRESADOS			RESUELTOS			EN TRAMITE AL FINAL DEL AÑO		
	2012	2013	% EVOLUCIÓN	2012	2013	% EVOLUCIÓN	2012	2013	% EVOLUCIÓN
JDO. DE 1ª. INSTAN. Nº. 1 DE L'HOSPITALET DE LLOBREGAT	1.529	1.266	-17,20%	1.372	1.365	-0,51%	622	488	-21,54%
JDO. DE 1ª. INSTAN. Nº. 2 DE L'HOSPITALET DE LLOBREGAT	1.264	1.089	-13,84%	1.126	1.207	7,19%	685	555	-18,98%
JDO. DE 1ª. INSTAN. Nº. 3 DE L'HOSPITALET DE LLOBREGAT	1.540	1.291	-16,17%	1.183	1.655	39,90%	811	447	-44,88%
JDO. DE 1ª. INSTAN. Nº. 4 DE L'HOSPITALET DE LLOBREGAT	1.584	1.320	-16,67%	1.383	1.480	7,01%	871	711	-18,37%
JDO. DE 1ª. INSTAN. Nº. 5 DE L'HOSPITALET DE LLOBREGAT	1.565	1.320	-15,65%	1.288	1.642	27,48%	907	611	-32,64%
JDO. DE 1ª. INSTAN. Nº. 6 DE L'HOSPITALET DE LLOBREGAT	1.517	1.253	-17,40%	1.557	1.535	-1,41%	827	545	-34,10%
JDO. DE 1ª. INSTAN. Nº. 7 DE L'HOSPITALET DE LLOBREGAT	1.471	1.309	-11,01%	1.384	1.293	-6,58%	537	553	2,98%
<b>TOTALES</b>	<b>10.470</b>	<b>8.848</b>	<b>-15,49%</b>	<b>9.293</b>	<b>10.177</b>	<b>9,51%</b>	<b>5.260</b>	<b>3.910</b>	<b>-25,67%</b>

COMPARATIVA DE LA MEDIA DE ASUNTOS DE LOS JDOS. 1ª INSTANCIA 2013

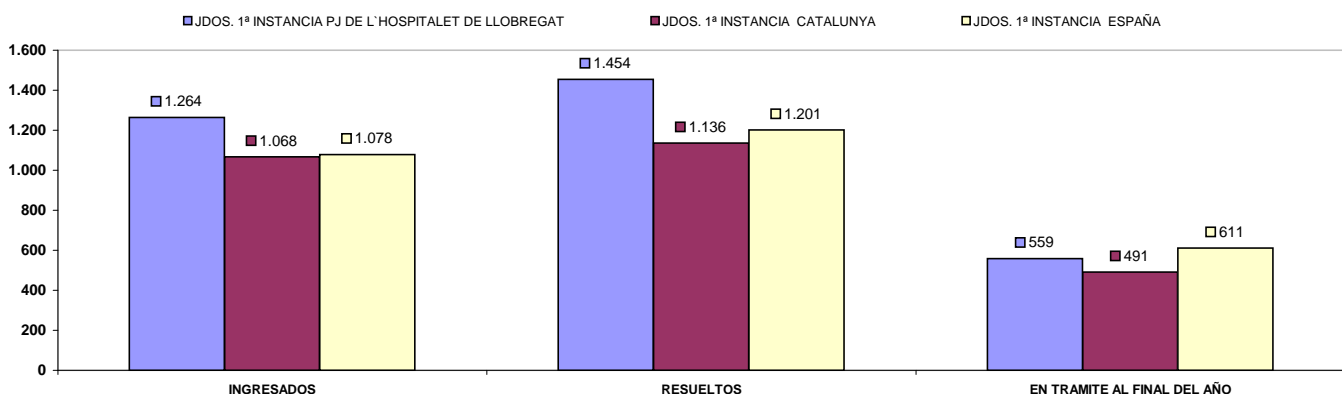

## B) RESOLUCIONES DICTADAS POR ÓRGANO

NUMERO DE RESOLUCIONES DICTADAS POR ÓRGANO	SENTENCIAS			AUTOS			DECRETOS		
	2012	2013	% EVOLUCIÓN	2012	2013	% EVOLUCIÓN	2012	2013	% EVOLUCIÓN
JDO. DE 1ª. INSTAN. Nº. 1 DE L'HOSPITALET DE LLOBREGAT	278	296	6,47%	319	344	7,84%	1.025	931	-9,17%
JDO. DE 1ª. INSTAN. Nº. 2 DE L'HOSPITALET DE LLOBREGAT	210	230	9,52%	393	327	-16,79%	658	762	15,81%
JDO. DE 1ª. INSTAN. Nº. 3 DE L'HOSPITALET DE LLOBREGAT	239	282	17,99%	481	757	57,38%	667	759	13,79%
JDO. DE 1ª. INSTAN. Nº. 4 DE L'HOSPITALET DE LLOBREGAT	283	288	1,77%	487	547	12,32%	777	806	3,73%
JDO. DE 1ª. INSTAN. Nº. 5 DE L'HOSPITALET DE LLOBREGAT	231	321	38,96%	461	590	27,98%	650	857	31,85%
JDO. DE 1ª. INSTAN. Nº. 6 DE L'HOSPITALET DE LLOBREGAT	334	287	-14,07%	545	514	-5,69%	844	997	18,13%
JDO. DE 1ª. INSTAN. Nº. 7 DE L'HOSPITALET DE LLOBREGAT	273	278	1,83%	396	437	10,35%	823	721	-12,39%
<b>TOTALES</b>	<b>1.848</b>	<b>1.982</b>	<b>7,25%</b>	<b>3.082</b>	<b>3.516</b>	<b>14,08%</b>	<b>5.444</b>	<b>5.833</b>	<b>7,15%</b>

### COMPARATIVA DE LAS MEDIAS DE RESOLUCIONES DE LOS JDOS. DE 1ª INSTANCIA 2013

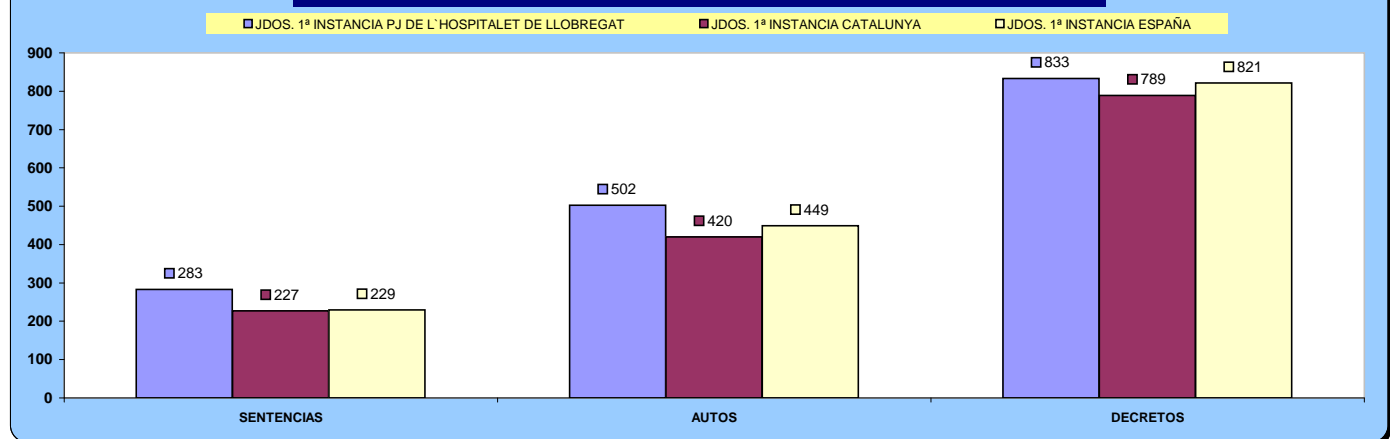



## C) EJECUCIONES POR ÓRGANO

NUMERO DE EJECUTORIAS POR ÓRGANO	INGRESADAS			RESUELTAS			EN TRÁMITE AL FINAL DEL AÑO		
	2012	2013	% EVOLUCIÓN	2012	2013	% EVOLUCIÓN	2012	2013	% EVOLUCIÓN
JDO. DE 1ª. INSTAN. Nº. 1 DE L'HOSPITALET DE LLOBREGAT	500	554	10,80%	593	554	-6,58%	1.231	1.527	24,05%
JDO. DE 1ª. INSTAN. Nº. 2 DE L'HOSPITALET DE LLOBREGAT	364	380	4,40%	370	723	95,41%	1.158	1.042	-10,02%
JDO. DE 1ª. INSTAN. Nº. 3 DE L'HOSPITALET DE LLOBREGAT	443	497	12,19%	531	445	-16,20%	1.334	1.386	3,90%
JDO. DE 1ª. INSTAN. Nº. 4 DE L'HOSPITALET DE LLOBREGAT	539	493	-8,53%	232	164	-29,31%	2.524	2.853	13,03%
JDO. DE 1ª. INSTAN. Nº. 5 DE L'HOSPITALET DE LLOBREGAT	406	503	23,89%	507	544	7,30%	1.600	1.589	-0,69%
JDO. DE 1ª. INSTAN. Nº. 6 DE L'HOSPITALET DE LLOBREGAT	532	567	6,58%	581	795	36,83%	1.635	1.503	-8,07%
JDO. DE 1ª. INSTAN. Nº. 7 DE L'HOSPITALET DE LLOBREGAT	350	503	43,71%	359	351	-2,23%	1.148	1.373	19,60%
<b>TOTALES</b>	<b>3.134</b>	<b>3.497</b>	<b>11,58%</b>	<b>3.173</b>	<b>3.576</b>	<b>12,70%</b>	<b>10.630</b>	<b>11.273</b>	<b>6,05%</b>

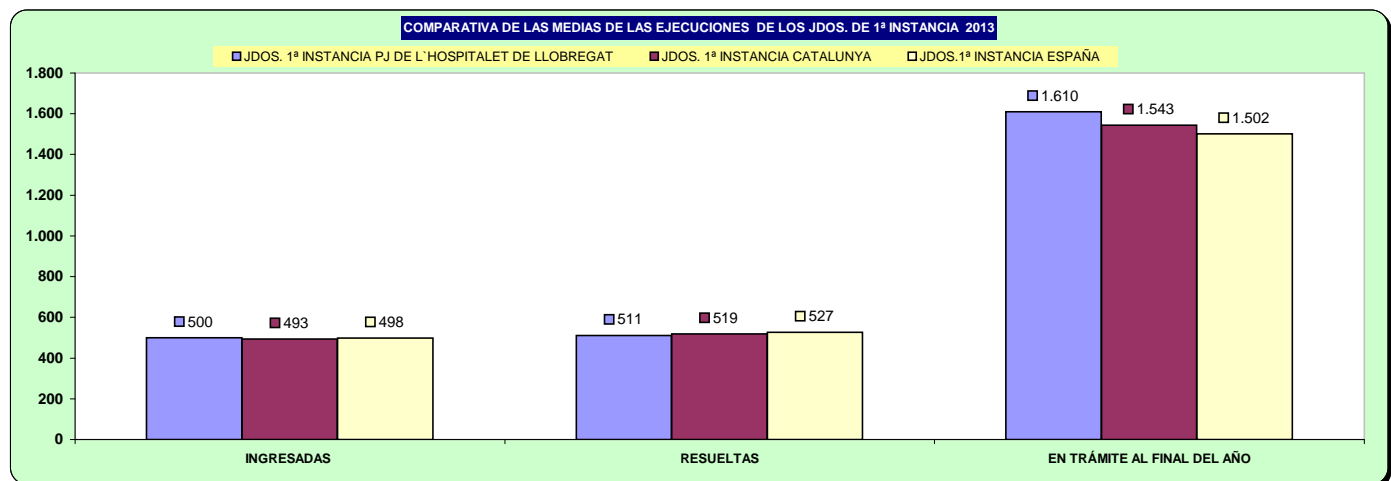

## D) CARGA DE TRABAJO EN RELACIÓN A LOS NUEVOS MÓDULOS APROBADOS POR EL CGPJ (13/9/2013)

ASUNTOS COMPUTABLES PARA EL MÓDULO	ASUNTOS INGRESADOS 2013 (MÓDULO)		MÓDULO DE INGRESO ESTABLECIDO POR CGPJ (13/9/2013)		% RESPECTO AL MÓDULO DE INGRESO	
	A	B	Módulo Inferior	Módulo Máximo	Inferior	Máximo
JDO. DE 1ª. INSTAN. Nº. 1 DE L'HOSPITALET DE LLOBREGAT	1.747		738	884	136,72%	97,62%
JDO. DE 1ª. INSTAN. Nº. 2 DE L'HOSPITALET DE LLOBREGAT	1.397		720	884	94,06%	58,06%
JDO. DE 1ª. INSTAN. Nº. 3 DE L'HOSPITALET DE LLOBREGAT	1.703		720	884	136,58%	92,69%
JDO. DE 1ª. INSTAN. Nº. 4 DE L'HOSPITALET DE LLOBREGAT	1.740		720	884	141,62%	96,79%
JDO. DE 1ª. INSTAN. Nº. 5 DE L'HOSPITALET DE LLOBREGAT	1.749		720	884	142,98%	97,90%
JDO. DE 1ª. INSTAN. Nº. 6 DE L'HOSPITALET DE LLOBREGAT	1.721		720	884	138,98%	94,65%
JDO. DE 1ª. INSTAN. Nº. 7 DE L'HOSPITALET DE LLOBREGAT	1.735		720	884	141,04%	96,32%

## E) DURACIÓN ESTIMADA DE LOS ASUNTOS EN LOS ÓRGANOS JUDICIALES. CALCULADO EN MESES

DURACIÓN ESTIMADA DE LOS ASUNTOS EN LOS ÓRGANOS JUDICIALES (EN MESES)		
ÓRGANO	2012	2013
JDO. DE 1ª. INSTAN. Nº. 1 DE L'HOSPITALET DE LLOBREGAT	5,0	3,9
JDO. DE 1ª. INSTAN. Nº. 2 DE L'HOSPITALET DE LLOBREGAT	6,7	5,1
JDO. DE 1ª. INSTAN. Nº. 3 DE L'HOSPITALET DE LLOBREGAT	7,5	3,0
JDO. DE 1ª. INSTAN. Nº. 4 DE L'HOSPITALET DE LLOBREGAT	6,9	5,3
JDO. DE 1ª. INSTAN. Nº. 5 DE L'HOSPITALET DE LLOBREGAT	7,7	4,1
JDO. DE 1ª. INSTAN. Nº. 6 DE L'HOSPITALET DE LLOBREGAT	5,8	3,9
JDO. DE 1ª. INSTAN. Nº. 7 DE L'HOSPITALET DE LLOBREGAT	4,3	4,7

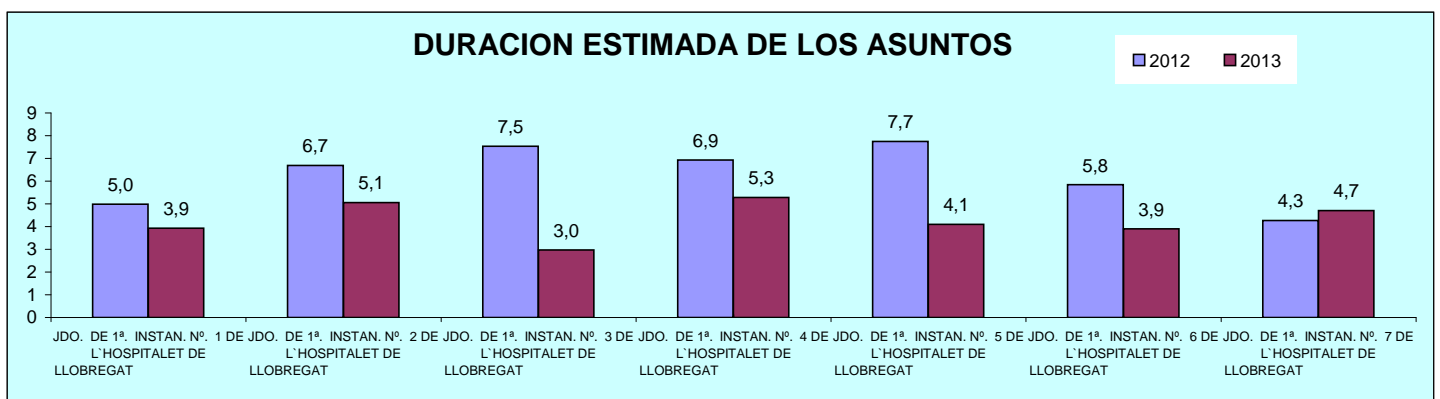

## 2) JUZGADOS DE INSTRUCCION

### A) ASUNTOS POR ÓRGANO

NUMERO ASUNTOS POR ÓRGANO	INGRESADOS			RESUELTOS			EN TRAMITE AL FINAL DEL AÑO		
	2012	2013	% EVOLUCIÓN	2012	2013	% EVOLUCIÓN	2012	2013	% EVOLUCIÓN
JDO. DE INSTRUCC. Nº. 1 DE L'HOSPITALET DE LLOBREGAT	9.050	9.071	0,23%	8.993	9.126	1,48%	789	734	-6,97%
JDO. DE INSTRUCC. Nº. 2 DE L'HOSPITALET DE LLOBREGAT	9.310	8.928	-4,10%	9.341	9.017	-3,47%	447	358	-19,91%
JDO. DE INSTRUCC. Nº. 3 DE L'HOSPITALET DE LLOBREGAT	8.480	9.639	13,67%	8.513	9.719	14,17%	950	870	-8,42%
JDO. DE INSTRUCC. Nº. 4 DE L'HOSPITALET DE LLOBREGAT	8.784	9.371	6,68%	8.866	9.394	5,96%	547	524	-4,20%
JDO. DE INSTRUCCIÓN Nº. 5 DE L'HOSPITALET DE LLOBREGAT	9.274	8.895	-4,09%	9.319	8.751	-6,10%	465	609	30,97%
<b>TOTALES</b>	<b>44.898</b>	<b>45.904</b>	<b>2,24%</b>	<b>45.032</b>	<b>46.007</b>	<b>2,17%</b>	<b>3.198</b>	<b>3.095</b>	<b>-3,22%</b>

COMPARATIVA DE LA MEDIA DE ASUNTOS DE LOS JDOS. INSTRUCCIÓN 2013

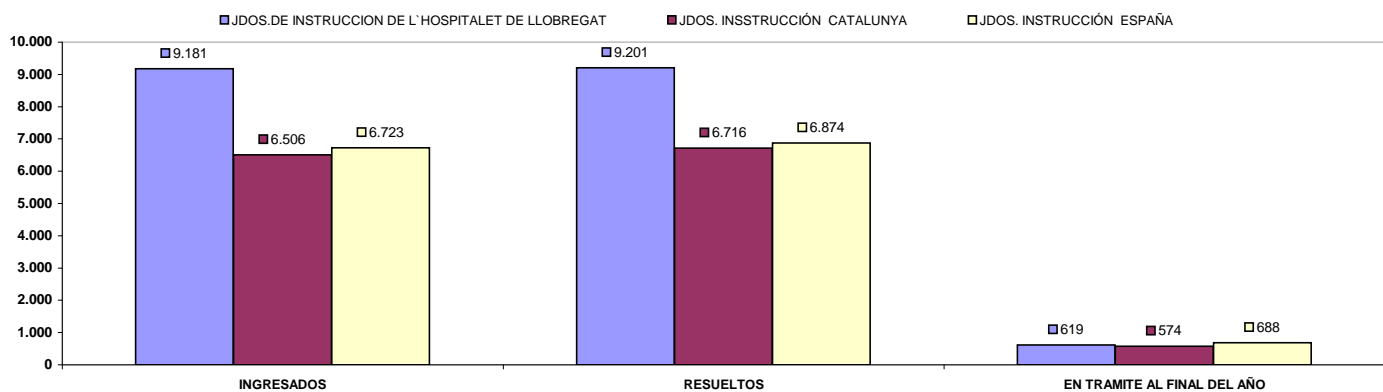

## B) RESOLUCIONES DICTADAS POR ÓRGANO

NUMERO DE RESOLUCIONES DICTADAS POR ÓRGANO	SENTENCIAS			AUTOS			DECRETOS		
	2011	2012	% EVOLUCIÓN	2011	2012	% EVOLUCIÓN	2011	2012	% EVOLUCIÓN
JDO. DE INSTRUCC. Nº. 1 DE L'HOSPITALET DE LLOBREGAT	339	441	30,09%	7.832	8.422	7,53%	125	85	-32,00%
JDO. DE INSTRUCC. Nº. 2 DE L'HOSPITALET DE LLOBREGAT	461	473	2,60%	8.671	7.972	-8,06%	167	257	53,89%
JDO. DE INSTRUCC. Nº. 3 DE L'HOSPITALET DE LLOBREGAT	416	345	-17,07%	5.242	8.468	61,54%	120	154	28,33%
JDO. DE INSTRUCC. Nº. 4 DE L'HOSPITALET DE LLOBREGAT	429	374	-12,82%	8.175	8.217	0,51%	173	183	5,78%
JDO. DE INSTRUCCIÓN Nº. 5 DE L'HOSPITALET DE LLOBREGAT	414	414	0,00%	7.061	7.661	8,50%	181	155	-14,36%
<b>TOTALES</b>	<b>2.059</b>	<b>2.047</b>	<b>-0,58%</b>	<b>36.981</b>	<b>40.740</b>	<b>10,16%</b>	<b>766</b>	<b>834</b>	<b>8,88%</b>

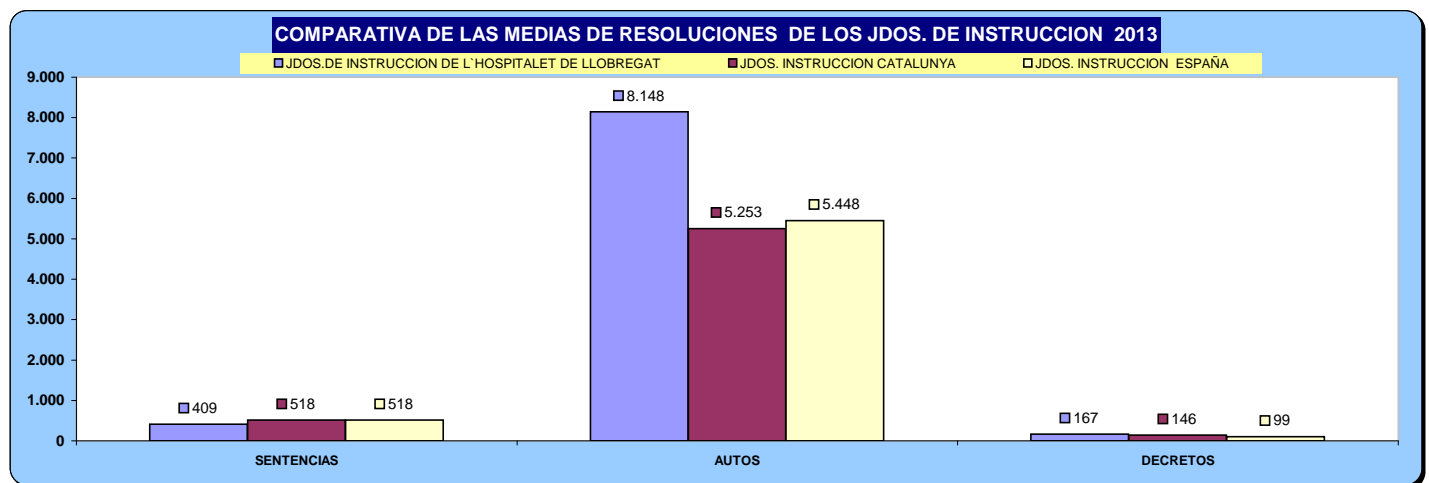

## C) EJECUCIONES POR ÓRGANO

NUMERO DE EJECUTORIAS POR ÓRGANO	INGRESADAS			RESUELTAS			EN TRÁMITE AL FINAL DEL AÑO		
	2012	2013	% EVOLUCIÓN	2012	2013	% EVOLUCIÓN	2012	2013	% EVOLUCIÓN
JDO. DE INSTRUCC. Nº. 1 DE L'HOSPITALET DE LLOBREGAT	137	145	5,84%	125	125	0,00%	118	138	16,95%
JDO. DE INSTRUCC. Nº. 2 DE L'HOSPITALET DE LLOBREGAT	186	241	29,57%	186	284	52,69%	120	118	-1,67%
JDO. DE INSTRUCC. Nº. 3 DE L'HOSPITALET DE LLOBREGAT	131	117	-10,69%	134	168	25,37%	114	63	-44,74%
JDO. DE INSTRUCC. Nº. 4 DE L'HOSPITALET DE LLOBREGAT	192	187	-2,60%	173	214	23,70%	148	128	-13,51%
JDO. DE INSTRUCCIÓN Nº. 5 DE L'HOSPITALET DE LLOBREGAT	209	238	13,88%	255	240	-5,88%	71	78	9,86%
<b>TOTALES</b>	<b>855</b>	<b>928</b>	<b>8,54%</b>	<b>873</b>	<b>1.031</b>	<b>18,10%</b>	<b>571</b>	<b>525</b>	<b>-8,06%</b>

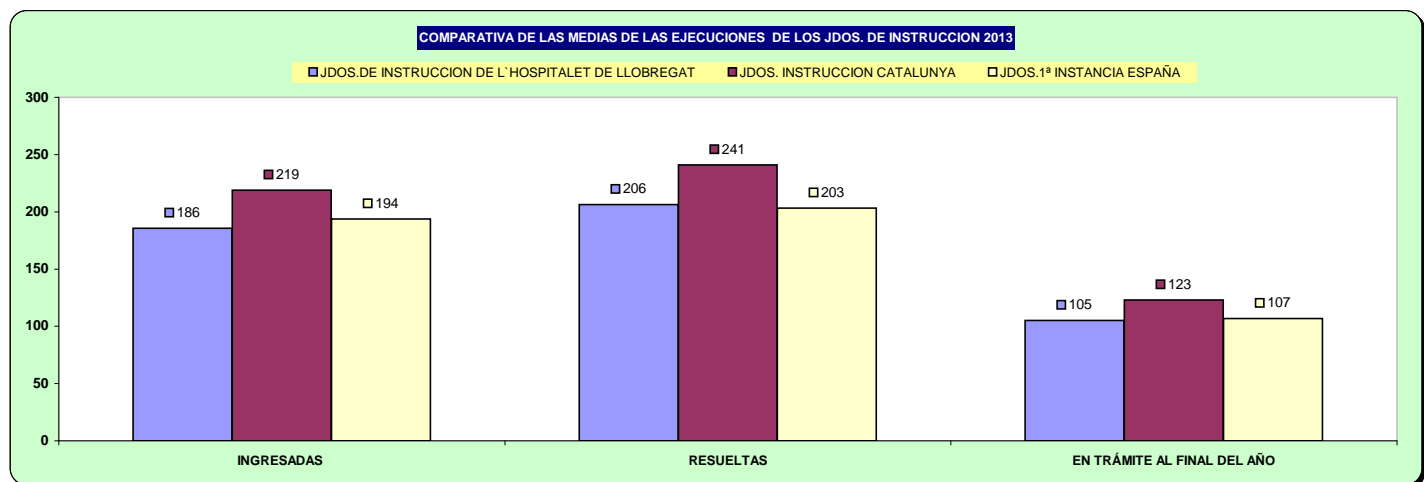

## D) CARGA DE TRABAJO EN RELACIÓN A LOS NUEVOS MÓDULOS APROBADOS POR EL CGPJ (13/9/2013)

ASUNTOS COMPUTABLES PARA EL MÓDULO	ASUNTOS INGRESADOS 2013 (MÓDULO)		MÓDULO DE INGRESO ESTABLECIDO POR CGPJ (13/9/2013)		% RESPECTO AL MÓDULO DE INGRESO	
	A	B	Módulo Inferior	Módulo Máximo	Inferior	Máximo
JDO. DE INSTRUC. Nº. 1 DE L'HOSPITALET DE LLOBREGAT	8.921		6.751	8.085	32,14%	10,34%
JDO. DE INSTRUC. Nº. 2 DE L'HOSPITALET DE LLOBREGAT	8.745		6.751	8.085	29,54%	8,16%
JDO. DE INSTRUC. Nº. 3 DE L'HOSPITALET DE LLOBREGAT	9.557		6.751	8.085	41,56%	18,21%
JDO. DE INSTRUC. Nº. 4 DE L'HOSPITALET DE LLOBREGAT	9.332		6.751	8.085	38,23%	15,42%
JDO. DE INSTRUCCIÓN Nº. 5 DE L'HOSPITALET DE LLOBREGAT	8.720		6.751	8.085	29,17%	7,85%

## E) DURACIÓN ESTIMADA DE LOS ASUNTOS EN LOS ÓRGANOS JUDICIALES. CALCULADO EN MESES

DURACIÓN ESTIMADA DE LOS ASUNTOS EN LOS ÓRGANOS JUDICIALES (EN MESES)		
ÓRGANO	2012	2013
JDO. DE INSTRUC. Nº. 1 DE L'HOSPITALET DE LLOBREGAT	1,0	0,9
JDO. DE INSTRUC. Nº. 2 DE L'HOSPITALET DE LLOBREGAT	0,5	0,4
JDO. DE INSTRUC. Nº. 3 DE L'HOSPITALET DE LLOBREGAT	1,2	1,0
JDO. DE INSTRUC. Nº. 4 DE L'HOSPITALET DE LLOBREGAT	0,7	0,6
JDO. DE INSTRUCCIÓN Nº. 5 DE L'HOSPITALET DE LLOBREGAT	0,5	0,8

### DURACION ESTIMADA DE LOS ASUNTOS

■ 2012 ■ 2013

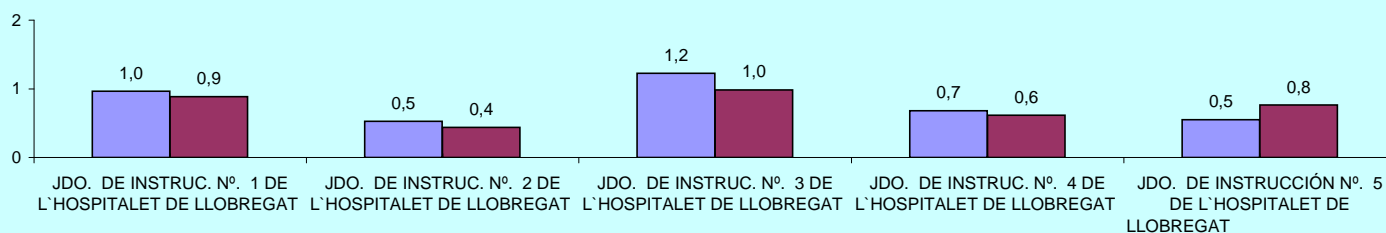

### 3) JUZGADO DE VIOLENCIA CONTRA LA MUJER

#### A) ASUNTOS POR ÓRGANO

NUMERO ASUNTOS POR ÓRGANO		INGRESADOS			RESUELTOS			EN TRAMITE AL FINAL DEL AÑO		
ÓRGANO		2012	2013	% EVOLUCIÓN	2012	2013	% EVOLUCIÓN	2012	2013	% EVOLUCIÓN
JDO. DE VIOLENCIA SOBRE LA MUJER N°. 1 DE L'HOSPITALET DE LLOBREGAT	Civil	131	137	4,58%	124	151	21,77%	77	63	-18,18%
	Penal	1.582	1.976	24,91%	1.606	1.963	22,23%	368	381	3,53%

#### COMPARATIVA DE LA MEDIA DE ASUNTOS DE LOS JDOS. VIDO PARTE CIVIL 2013

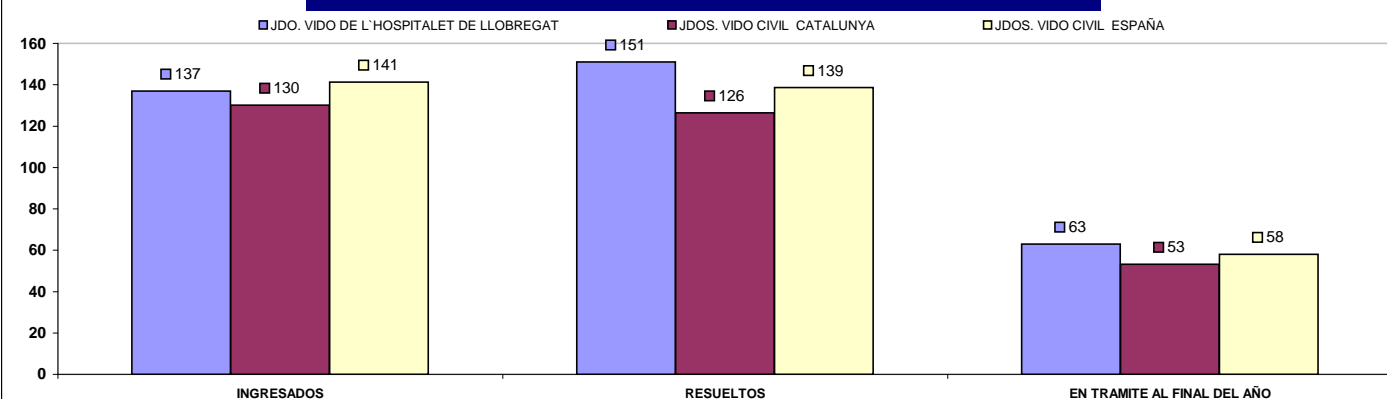

#### COMPARATIVA DE LA MEDIA DE ASUNTOS DE LOS JDOS. VIDO PARTE PENAL 2013

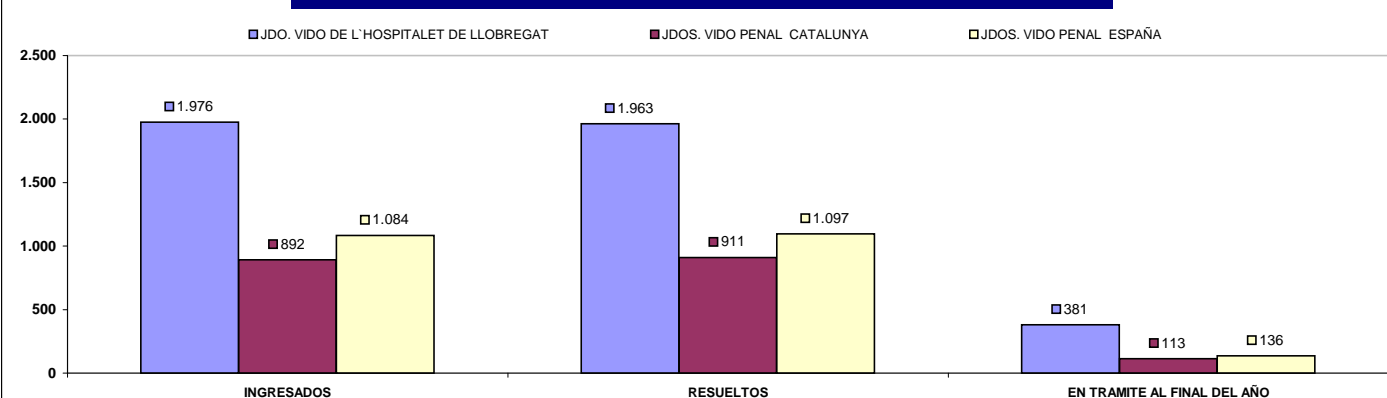

## B) RESOLUCIONES DICTADAS POR ÓRGANO

NUMERO DE RESOLUCIONES DICTADAS POR ÓRGANO		SENTENCIAS			AUTOS			DECRETOS		
ÓRGANO		2012	2013	% EVOLUCIÓN	2012	2013	% EVOLUCIÓN	2012	2013	% EVOLUCIÓN
JDO. DE VIOLENCIA SOBRE LA MUJER Nº. 1 DE L'HOSPITALET DE LLOBREGAT	Civil	67	111	65,67%	45	20	-55,56%	16	30	87,50%
	Penal	42	27	-35,71%	1.284	918	-28,50%	0	2	200,00%

### COMPARATIVA DE LA MEDIA DE RESOLUCIONES DE LOS JDOS. VIDO PARTE CIVIL 2013

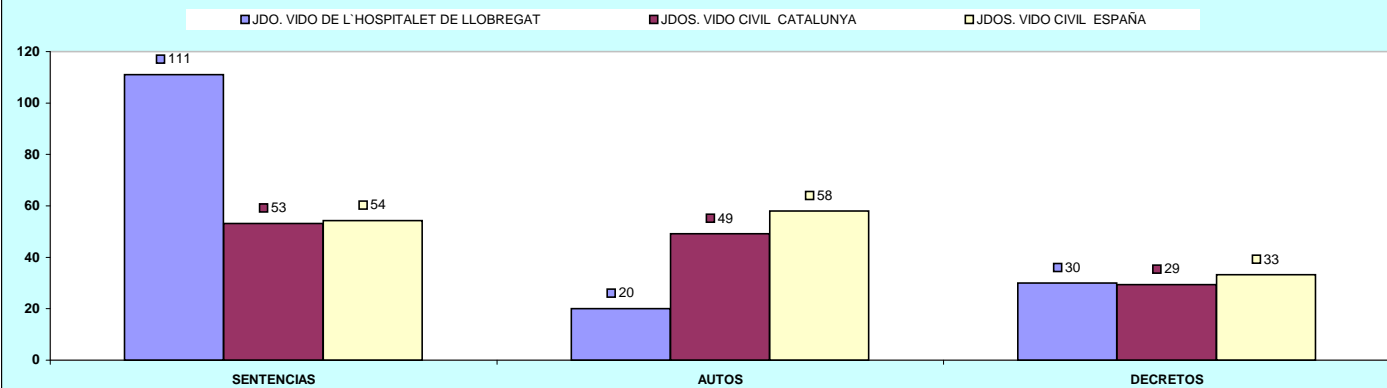

### COMPARATIVA DE LA MEDIA DE RESOLUCIONES DE LOS JDOS. VIDO PARTE PENAL 2013

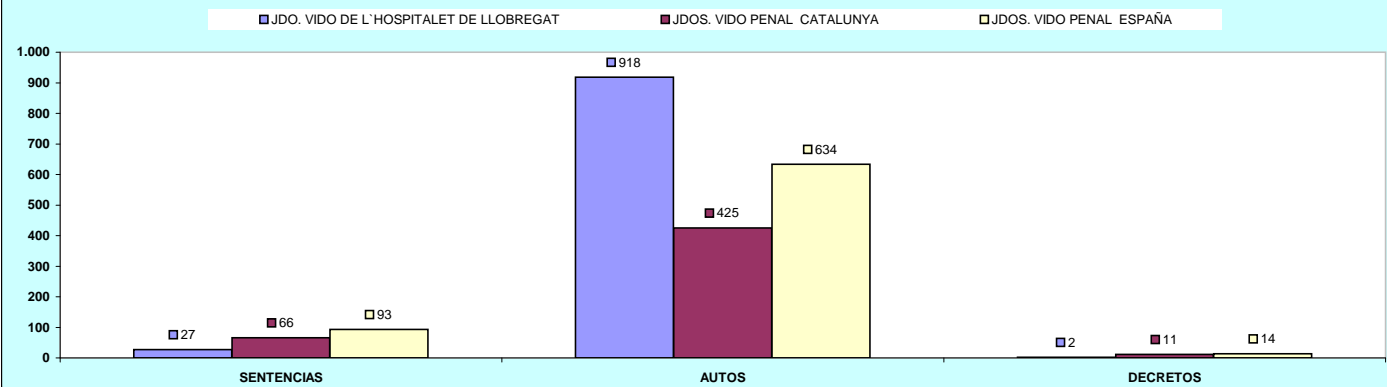



## C) EJECUCIONES POR ÓRGANO

NUMERO DE EJECUTORIAS POR ÓRGANO		INGRESADAS			RESUELTAS			EN TRÁMITE AL FINAL DEL AÑO		
ÓRGANO		2012	2013	% EVOLUCIÓN	2012	2013	% EVOLUCIÓN	2012	2013	% EVOLUCIÓN
JDO. DE VIOLENCIA SOBRE LA MUJER Nº. 1 DE L'HOSPITALET DE LLOBREGAT	Civil	17	29	70,59%	5	10	100,00%	40	60	50,00%
	Penal	3	3	0,00%	1	4	300,00%	4	3	-25,00%

### COMPARATIVA DE LA MEDIA DE EJECUTORIAS DE LOS JDOS. VIDO PARTE CIVIL 2013

■ JDO. VIDO DE L'HOSPITALET DE LLOBREGAT ■ JDOS. VIDO CIVIL CATALUNYA □ JDOS. VIDO CIVIL ESPAÑA

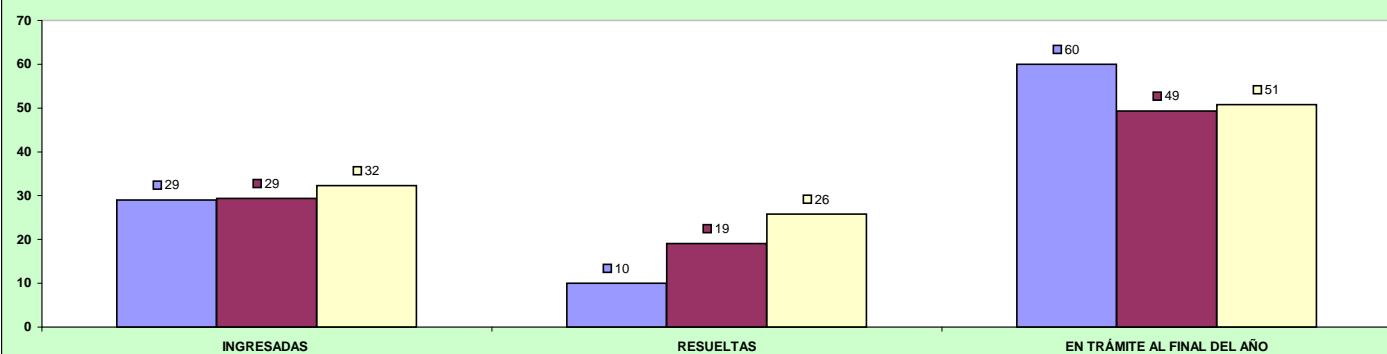

### COMPARATIVA DE LA MEDIA DE EJECUTORIAS DE LOS JDOS. VIDO PARTE PENAL 2013

■ JDO. VIDO DE L'HOSPITALET DE LLOBREGAT ■ JDOS. VIDO PENAL CATALUNYA □ JDOS. VIDO PENAL ESPAÑA

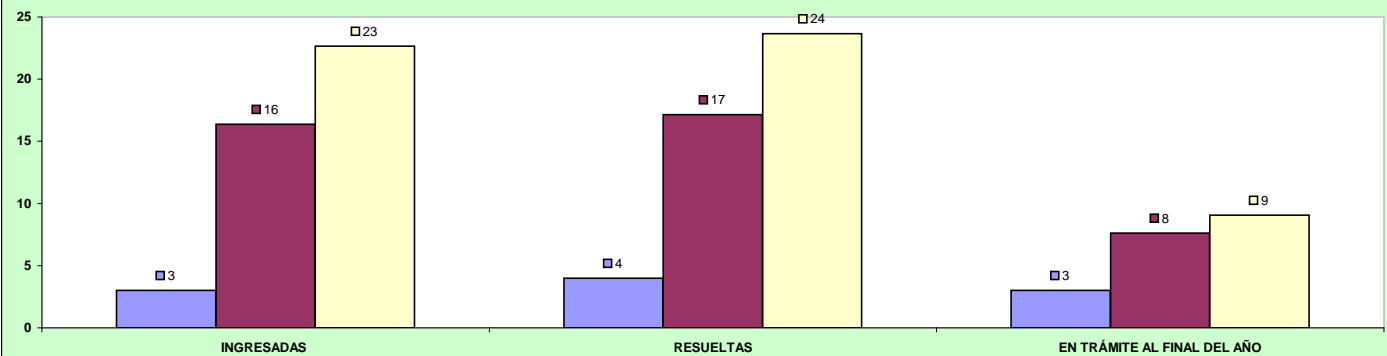

## D) CARGA DE TRABAJO EN RELACIÓN A LOS NUEVOS MÓDULOS APROBADOS POR EL CGPJ (13/9/2013)

ASUNTOS COMPUTABLES PARA EL MÓDULO	ASUNTOS INGRESADOS 2013 (MÓDULO)		MÓDULO DE INGRESO ESTABLECIDO POR CGPJ (13/9/2013)		% RESPECTO AL MÓDULO DE INGRESO	
	penal	civil	Módulo Inferior	Módulo Máximo	Inferior	Máximo
JDO. DE VIOLENCIA SOBRE LA MUJER Nº. 1 DE L'HOSPITALET DE LLOBREGAT	1.976	137	1.470	1.762	43,74%	19,92%

## E) DURACIÓN ESTIMADA DE LOS ASUNTOS EN LOS ÓRGANOS JUDICIALES. CALCULADO EN MESES

DURACIÓN ESTIMADA DE LOS ASUNTOS EN LOS ÓRGANOS JUDICIALES (EN MESES)			
ÓRGANO		2012	2013
JDO. DE VIOLENCIA SOBRE LA MUJER Nº. 1 DE L'HOSPITALET DE LLOBREGAT	Civil	6,8	4,6
	Penal	2,5	2,1

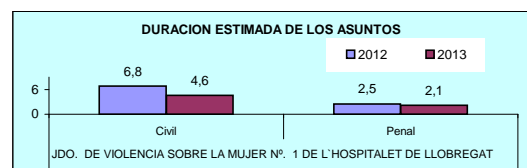

# ÓRGANOS DEL PARTIDO JUDICIAL DE

# MANRESA

## A) JUZGADOS MIXTOS

### a) Asuntos por órgano.

NUMERO ASUNTOS POR ÓRGANO		INGRESADOS			RESUELTOS			EN TRAMITE AL FINAL DEL AÑO		
ÓRGANO		2012	2013	% EVOLUCIÓN	2012	2013	% EVOLUCIÓN	2012	2013	% EVOLUCIÓN
JDO. DE 1ª. INSTAN. E INSTRUCC. Nº. 1 DE MANRESA	Civil	736	710	-3,53%	823	753	-8,51%	341	243	-28,74%
	Penal	1.667	1.606	-3,66%	1.711	1.602	-6,37%	139	143	2,88%
JDO. DE 1ª. INSTAN. E INSTRUCC. Nº. 2 DE MANRESA	Civil	809	739	-8,65%	1.002	894	-10,78%	549	394	-28,23%
	Penal	1.591	1.531	-3,77%	1.627	1.548	-4,86%	322	305	-5,28%
JDO. DE 1ª. INSTAN. E INSTRUCC. Nº. 3 DE MANRESA	Civil	758	816	7,65%	787	765	-2,80%	893	702	-21,39%
	Penal	1.488	1.765	18,62%	1.167	1.634	40,02%	660	350	-46,97%
JDO. DE 1ª. INSTAN. E INSTRUCC. Nº. 4 DE MANRESA	Civil	660	616	-6,67%	832	746	-10,34%	546	454	-16,85%
	Penal	1.632	1.477	-9,50%	1.751	1.541	-11,99%	497	433	-12,88%
JDO. DE 1ª. INSTAN. E INSTRUCC. Nº. 5 DE MANRESA	Civil	724	700	-3,31%	657	832	26,64%	417	293	-29,74%
	Penal	1.616	1.564	-3,22%	1.618	1.605	-0,80%	172	131	-23,84%
JDO. DE 1ª. INSTAN. E INSTRUCC. Nº. 6 DE MANRESA	Civil	697	758	8,75%	674	827	22,70%	268	199	-25,75%
	Penal	1.606	1.418	-11,71%	1.668	1.520	-8,87%	490	388	-20,82%
JDO. DE 1ª. INSTAN. E INSTRUCC. Nº. 7 DE MANRESA	Civil	729	677	-7,13%	691	695	0,58%	318	309	-2,83%
	Penal	1.588	1.448	-8,82%	1.577	1.454	-7,80%	188	182	-3,19%
JDO. DE 1ª. INSTAN. E INSTRUCC. Nº. 8 DE MANRESA	Civil	671	633	-5,66%	706	685	-2,97%	218	244	11,93%
	Penal	1.710	1.478	-13,57%	1.602	1.551	-3,18%	260	187	-28,08%
TOTALES		5.784	5.649	-2,33%	6.172	6.197	0,41%	3.550	2.838	-20,06%
		12.898	12.287	-4,74%	12.721	12.455	-2,09%	2.728	2.119	-22,32%

#### COMPARATIVA DE LAS MEDIAS DE ASUNTOS DE LOS JDOS. MIXTOS (PARTE CIVIL) 2013

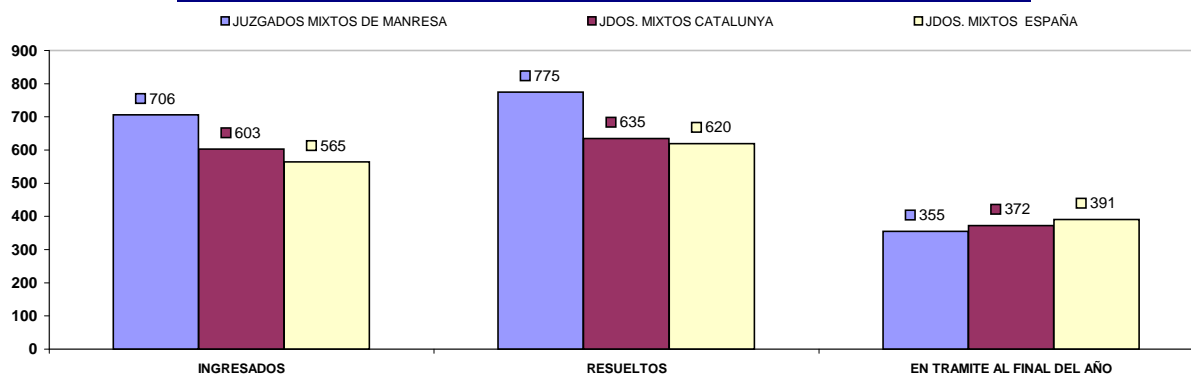

#### COMPARATIVA DE LAS MEDIAS DE ASUNTOS DE LOS JDOS. MIXTOS (PARTE PENAL) 2013

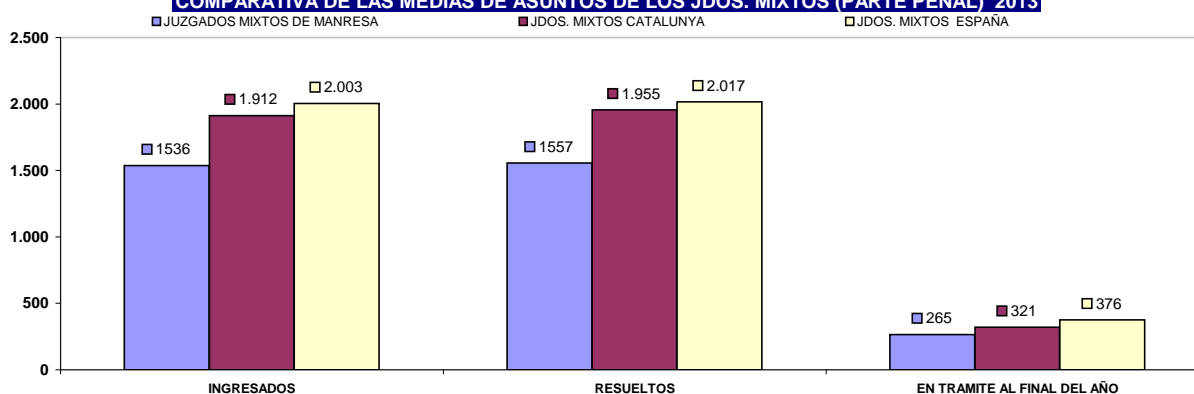

## b) Resoluciones dictadas por órgano.

NUMERO DE RESOLUCIONES DICTADAS POR ÓRGANO		SENTENCIAS			AUTOS			DECRETOS		
ÓRGANO		2012	2013	% EVOLUCIÓN	2012	2013	% EVOLUCIÓN	2012	2013	% EVOLUCIÓN
JDO. DE 1ª. INSTAN. E INSTRUCC. Nº. 1 DE MANRESA	Civil	185	193	4,32%	281	282	0,36%	494	402	-18,62%
	Penal	135	130	-3,70%	1.507	1.358	-9,89%	59	72	22,03%
JDO. DE 1ª. INSTAN. E INSTRUCC. Nº. 2 DE MANRESA	Civil	247	236	-4,45%	365	304	-16,71%	518	452	-12,74%
	Penal	182	146	-19,78%	1.119	1.201	7,33%	24	32	33,33%
JDO. DE 1ª. INSTAN. E INSTRUCC. Nº. 3 DE MANRESA	Civil	234	213	-8,97%	231	165	-28,57%	364	513	40,93%
	Penal	141	149	5,67%	1.001	1.348	34,67%	16	11	-31,25%
JDO. DE 1ª. INSTAN. E INSTRUCC. Nº. 4 DE MANRESA	Civil	216	139	-35,65%	125	120	-4,00%	513	572	11,50%
	Penal	140	147	5,00%	1.390	1.270	-8,63%	55	34	-38,18%
JDO. DE 1ª. INSTAN. E INSTRUCC. Nº. 5 DE MANRESA	Civil	194	205	5,67%	154	246	59,74%	405	497	22,72%
	Penal	128	116	-9,38%	1.173	1.274	8,61%	298	173	-41,95%
JDO. DE 1ª. INSTAN. E INSTRUCC. Nº. 6 DE MANRESA	Civil	184	209	13,59%	176	214	21,59%	473	514	8,67%
	Penal	115	100	-13,04%	1.463	1.350	-7,72%	94	52	-44,68%
JDO. DE 1ª. INSTAN. E INSTRUCC. Nº. 7 DE MANRESA	Civil	190	164	-13,68%	242	243	0,41%	367	375	2,18%
	Penal	137	160	16,79%	1.212	1.219	0,58%	15	22	46,67%
JDO. DE 1ª. INSTAN. E INSTRUCC. Nº. 8 DE MANRESA	Civil	207	159	-23,19%	97	186	91,75%	409	424	3,67%
	Penal	195	119	-38,97%	1.399	956	-31,67%	11	28	154,55%
TOTALES	Civil	1.657	1.518	-8,39%	1.671	1.760	5,33%	3.543	3.749	5,81%
	Penal	1.173	1.067	-9,04%	10.264	9.976	-2,81%	572	424	-25,87%

COMPARATIVA DE LAS MEDIAS DE RESOLUCIONES DE LOS JDOS. DE MIXTOS (CIVIL) 2013

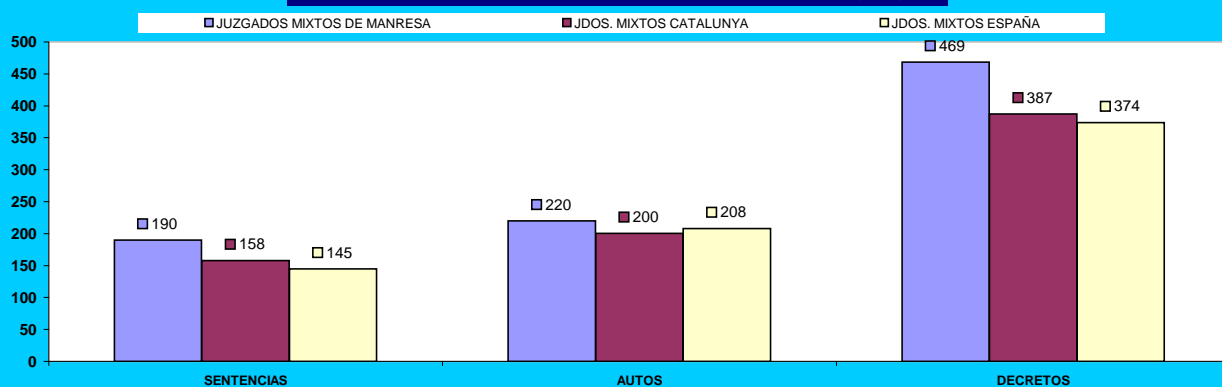

COMPARATIVA DE LAS MEDIAS DE RESOLUCIONES DE LOS JDOS. DE MIXTOS (PENAL) 2013

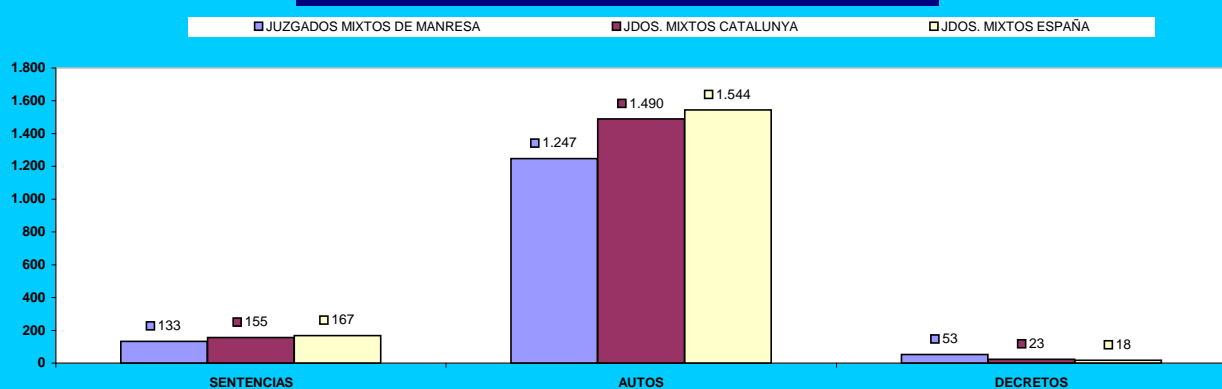

### c) Ejecuciones por órgano.

NUMERO DE EJECUTORIAS POR ÓRGANO		INGRESADAS			RESUELTAS			EN TRÁMITE AL FINAL DEL AÑO		
ÓRGANO		2012	2013	% EVOLUCIÓN	2012	2013	% EVOLUCIÓN	2012	2013	% EVOLUCIÓN
JDO. DE 1ª. INSTAN. E INSTRUCC. Nº. 1 DE MANRESA	Civil	368	339	-7,88%	588	439	-25,34%	440	427	-2,95%
	Penal	49	70	42,86%	61	72	18,03%	25	23	-8,00%
JDO. DE 1ª. INSTAN. E INSTRUCC. Nº. 2 DE MANRESA	Civil	410	371	-9,51%	658	844	28,27%	1.105	878	-20,54%
	Penal	52	36	-30,77%	38	38	0,00%	31	29	-6,45%
JDO. DE 1ª. INSTAN. E INSTRUCC. Nº. 3 DE MANRESA	Civil	381	385	1,05%	141	157	11,35%	1.448	1.255	-13,33%
	Penal	28	41	46,43%	21	11	-47,62%	34	78	129,41%
JDO. DE 1ª. INSTAN. E INSTRUCC. Nº. 4 DE MANRESA	Civil	306	339	10,78%	228	427	87,28%	1.277	1.190	-6,81%
	Penal	48	42	-12,50%	55	34	-38,18%	37	45	21,62%
JDO. DE 1ª. INSTAN. E INSTRUCC. Nº. 5 DE MANRESA	Civil	324	301	-7,10%	399	701	75,69%	898	589	-34,41%
	Penal	28	36	28,57%	28	25	-10,71%	18	29	61,11%
JDO. DE 1ª. INSTAN. E INSTRUCC. Nº. 6 DE MANRESA	Civil	317	316	-0,32%	257	296	15,18%	1.021	1.041	1,96%
	Penal	71	58	-18,31%	116	56	-51,72%	25	27	8,00%
JDO. DE 1ª. INSTAN. E INSTRUCC. Nº. 7 DE MANRESA	Civil	321	312	-2,80%	145	519	257,93%	1.028	821	-20,14%
	Penal	30	34	13,33%	19	33	73,68%	47	48	2,13%
JDO. DE 1ª. INSTAN. E INSTRUCC. Nº. 8 DE MANRESA	Civil	271	256	-5,54%	64	141	120,31%	340	455	33,82%
	Penal	28	29	3,57%	27	12	-55,56%	20	37	85,00%
TOTALES	Civil	2.698	2.619	-2,93%	2.480	3.524	42,10%	7.557	6.656	-11,92%
	Penal	334	346	3,59%	365	281	-23,01%	237	316	33,33%

COMPARATIVA DE LAS MEDIAS DE LAS EJECUCIONES DE LOS JDOS. MIXTOS (CIVIL) 2013

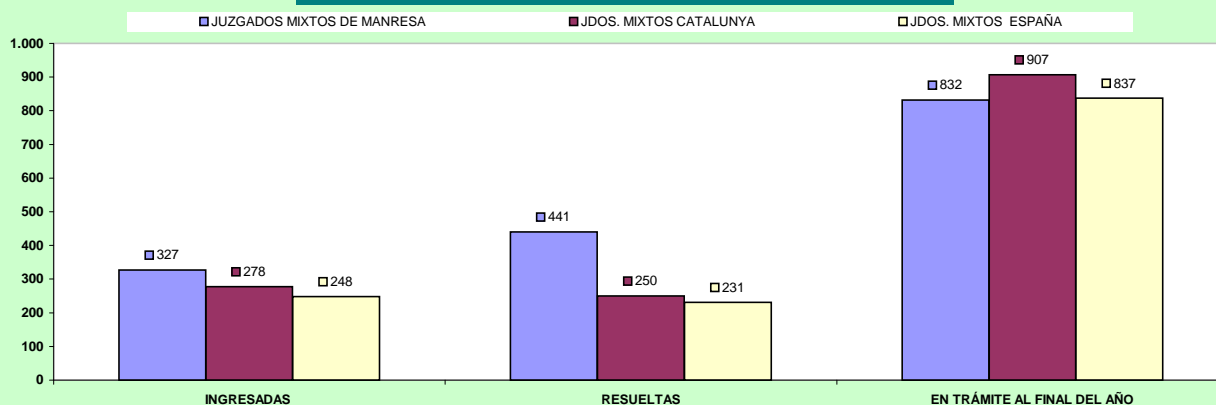

COMPARATIVA DE LAS MEDIAS DE LAS EJECUCIONES DE LOS JDOS. MIXTOS (PENAL) 2013

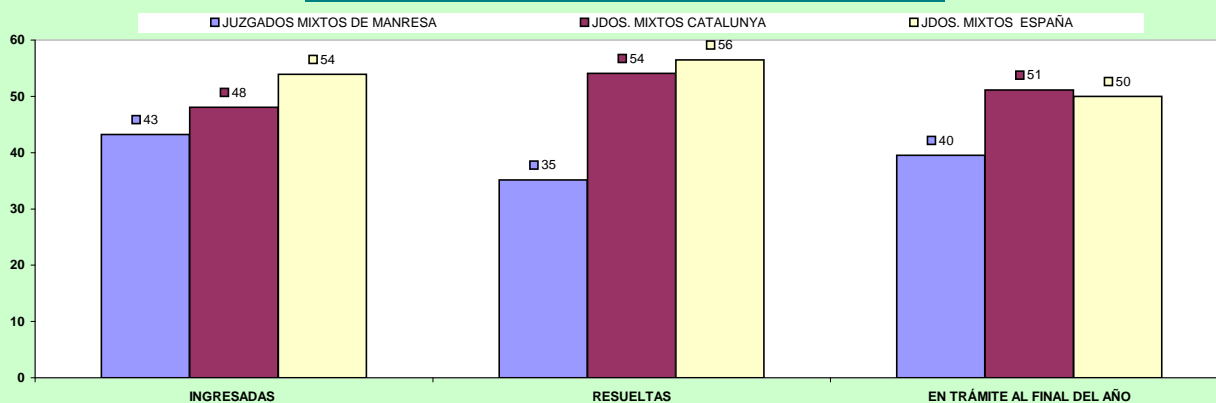

## d) Carga de trabajo en relación a los nuevos módulos aprobados por el CGPJ (13/9/2013)

ASUNTOS COMPUTABLES PARA EL MÓDULO		ASUNTOS INGRESADOS 2013 (MÓDULO)		MÓDULO DE INGRESO ESTABLECIDO POR CGPJ (13/9/2013)		% RESPECTO AL MÓDULO DE INGRESO	
ÓRGANO		A	B	Módulo Inferior	Módulo Máximo	Inferior	Máximo
JDO. DE 1ª. INSTAN. E INSTRUCC. Nº. 1 DE MANRESA	Civil	1.049		477	571	119,92%	83,71%
	Penal	1.536		2.062	2.470	-25,51%	-37,81%
JDO. DE 1ª. INSTAN. E INSTRUCC. Nº. 2 DE MANRESA	Civil	1.110		477	571	132,70%	94,40%
	Penal	1.483		2.062	2.470	-28,08%	-39,96%
JDO. DE 1ª. INSTAN. E INSTRUCC. Nº. 3 DE MANRESA	Civil	1.201		477	571	151,78%	110,33%
	Penal	1.765		2.062	2.470	-14,40%	-28,54%
JDO. DE 1ª. INSTAN. E INSTRUCC. Nº. 4 DE MANRESA	Civil	955		477	571	100,21%	67,25%
	Penal	1.441		2.062	2.470	-30,12%	-41,66%
JDO. DE 1ª. INSTAN. E INSTRUCC. Nº. 5 DE MANRESA	Civil (*)	1.001		477	571	109,85%	75,31%
	Penal(*)	1.532		2.062	2.470	-25,70%	-37,98%
JDO. DE 1ª. INSTAN. E INSTRUCC. Nº. 6 DE MANRESA	Civil	1.074		477	571	125,16%	88,09%
	Penal	1.357		2.062	2.470	-34,19%	-45,06%
JDO. DE 1ª. INSTAN. E INSTRUCC. Nº. 7 DE MANRESA	Civil	989		477	571	107,34%	73,20%
	Penal	1.448		2.062	2.470	-29,78%	-41,38%
JDO. DE 1ª. INSTAN. E INSTRUCC. Nº. 8 DE MANRESA	Civil	889		477	571	86,37%	55,69%
	Penal	1.478		2.062	2.470	-28,32%	-40,16%

(\*) En el módulo de asuntos ingresados penal, se han sumado los asuntos de violencia doméstica

## e) Duración estimada de los asuntos en los órganos judiciales (calculada en meses).

DURACIÓN ESTIMADA DE LOS ASUNTOS EN LOS ÓRGANOS JUDICIALES (EN MESES)			
ÓRGANO		2012	2013
JDO. DE 1ª. INSTAN. E INSTRUCC. Nº. 1 DE MANRESA	Civil	4,6	3,5
	Penal	0,9	1,0
JDO. DE 1ª. INSTAN. E INSTRUCC. Nº. 2 DE MANRESA	Civil	6,0	4,8
	Penal	2,2	2,2
JDO. DE 1ª. INSTAN. E INSTRUCC. Nº. 3 DE MANRESA	Civil	12,5	10,1
	Penal	6,2	2,4
JDO. DE 1ª. INSTAN. E INSTRUCC. Nº. 4 DE MANRESA	Civil	7,2	6,7
	Penal	3,1	3,1
JDO. DE 1ª. INSTAN. E INSTRUCC. Nº. 5 DE MANRESA	Civil	7,0	3,9
	Penal	1,2	0,9
JDO. DE 1ª. INSTAN. E INSTRUCC. Nº. 6 DE MANRESA	Civil	4,4	2,6
	Penal	3,2	2,8
JDO. DE 1ª. INSTAN. E INSTRUCC. Nº. 7 DE MANRESA	Civil	5,1	4,9
	Penal	1,3	1,4
JDO. DE 1ª. INSTAN. E INSTRUCC. Nº. 8 DE MANRESA	Civil	3,4	3,9
	Penal	1,8	1,3

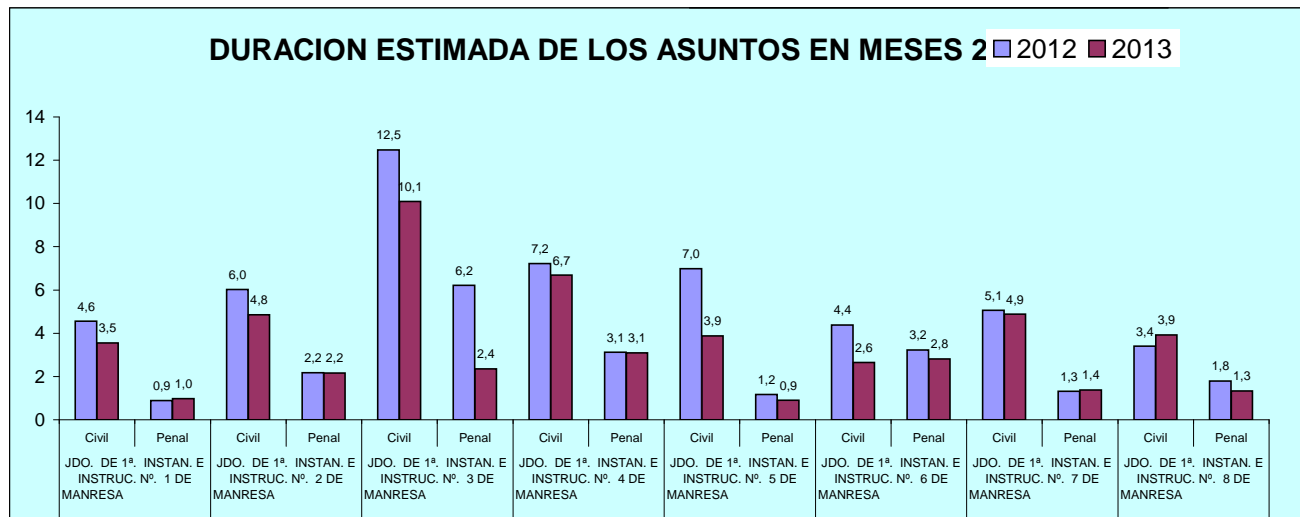

## B) JUZGADO DE VIOLENCIA CONTRA LA MUJER

### A) ASUNTOS POR ÓRGANO

NUMERO ASUNTOS POR ÓRGANO		INGRESADOS			RESUELTOS			EN TRAMITE AL FINAL DEL AÑO		
ÓRGANO		2012	2013	% EVOLUCIÓN	2012	2013	% EVOLUCIÓN	2012	2013	% EVOLUCIÓN
JDO. DE VIOLENCIA SOBRE LA MUJER Nº. 1 DE MANRESA	Civil	80	95	18,75%	82	92	12,20%	36	39	8,33%
	Penal	635	650	2,36%	564	649	15,07%	92	93	1,09%

#### COMPARATIVA DE LA MEDIA DE ASUNTOS DE LOS JDOS. VIDO PARTE CIVIL 2013

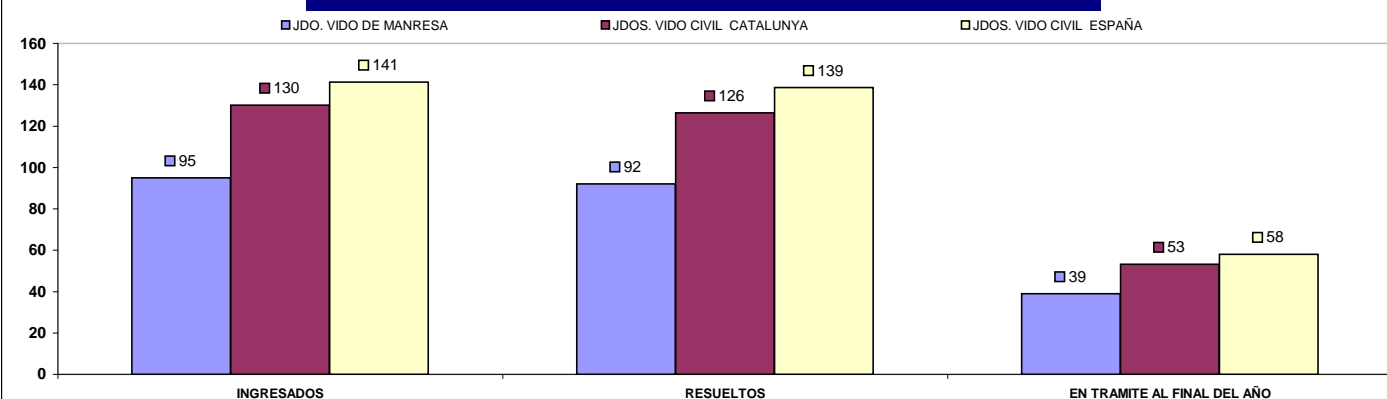

#### COMPARATIVA DE LA MEDIA DE ASUNTOS DE LOS JDOS. VIDO PARTE PENAL 2013

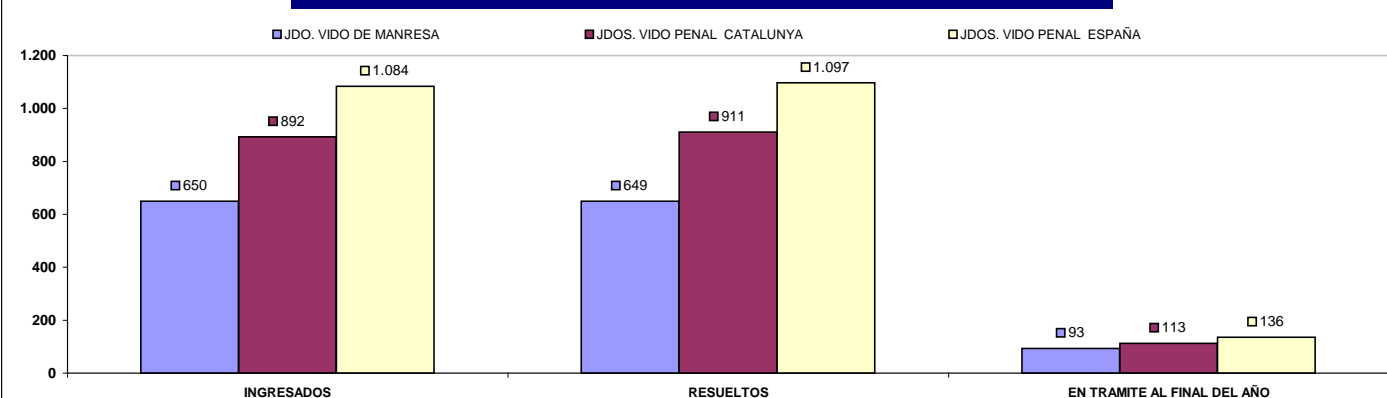

## B) RESOLUCIONES DICTADAS POR ÓRGANO

NUMERO DE RESOLUCIONES DICTADAS POR ÓRGANO		SENTENCIAS			AUTOS			DECRETOS		
ÓRGANO		2012	2013	% EVOLUCIÓN	2012	2013	% EVOLUCIÓN	2012	2013	% EVOLUCIÓN
JDO. DE VIOLENCIA SOBRE LA MUJER Nº. 1 DE MANRESA	Civil	31	40	29,03%	16	35	118,75%	23	21	-8,70%
	Penal	56	35	-37,50%	512	477	-6,84%	0	12	1200,00%

### COMPARATIVA DE LA MEDIA DE RESOLUCIONES DE LOS JDOS. VIDO PARTE CIVIL 2013

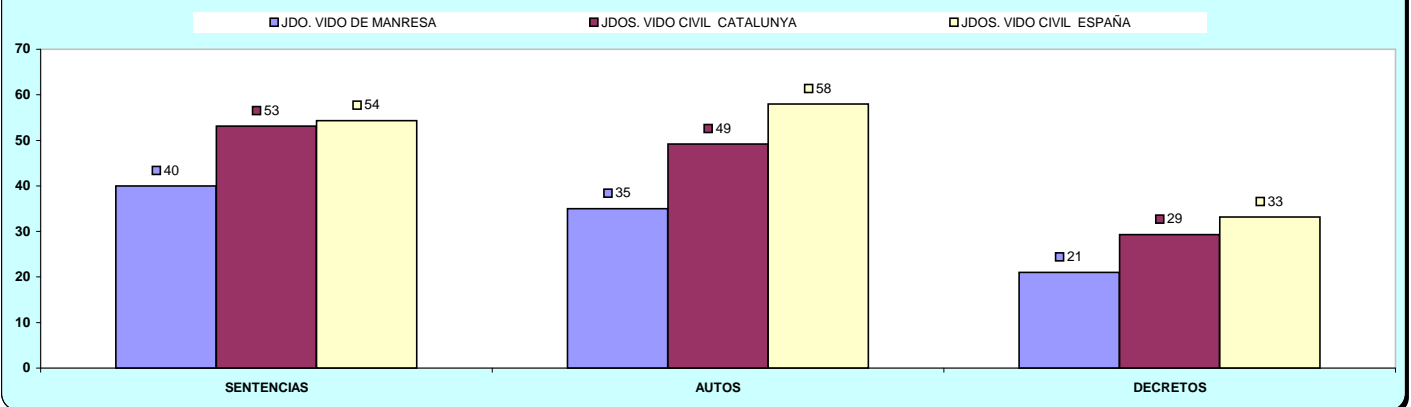

### COMPARATIVA DE LA MEDIA DE RESOLUCIONES DE LOS JDOS. VIDO PARTE PENAL 2013

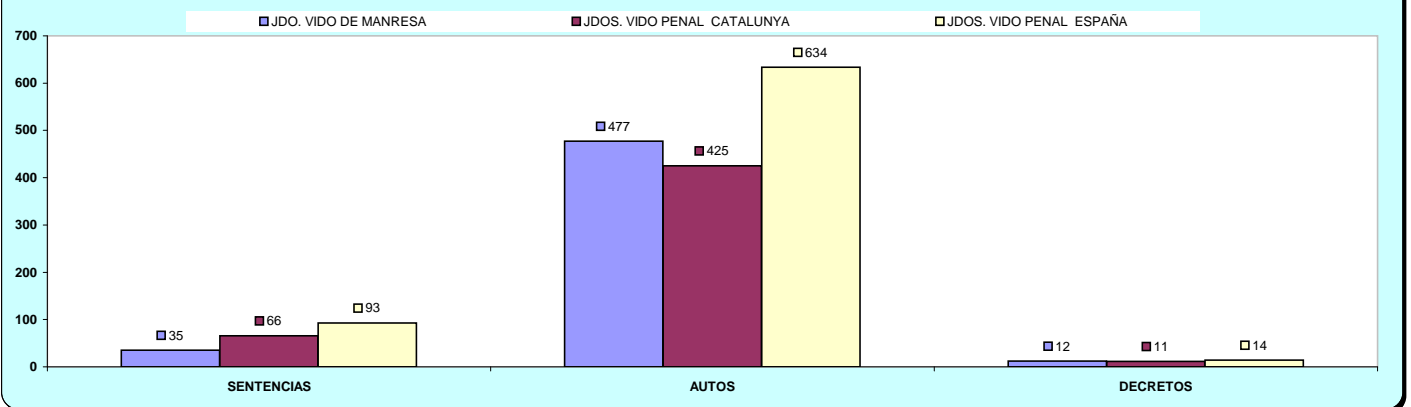



## C) EJECUCIONES POR ÓRGANO

NUMERO DE EJECUTORIAS POR ÓRGANO		INGRESADAS			RESUELTAS			EN TRÁMITE AL FINAL DEL AÑO		
ÓRGANO		2012	2013	% EVOLUCIÓN	2012	2013	% EVOLUCIÓN	2012	2013	% EVOLUCIÓN
JDO. DE VIOLENCIA SOBRE LA MUJER Nº. 1 DE MANRESA	Civil	20	8	-60,00%	21	10	-52,38%	13	11	-15,38%
	Penal	15	8	-46,67%	7	14	100,00%	13	7	-46,15%

COMPARATIVA DE LA MEDIA DE EJECUTORIAS DE LOS JDOS. VIDO PARTE CIVIL 2013

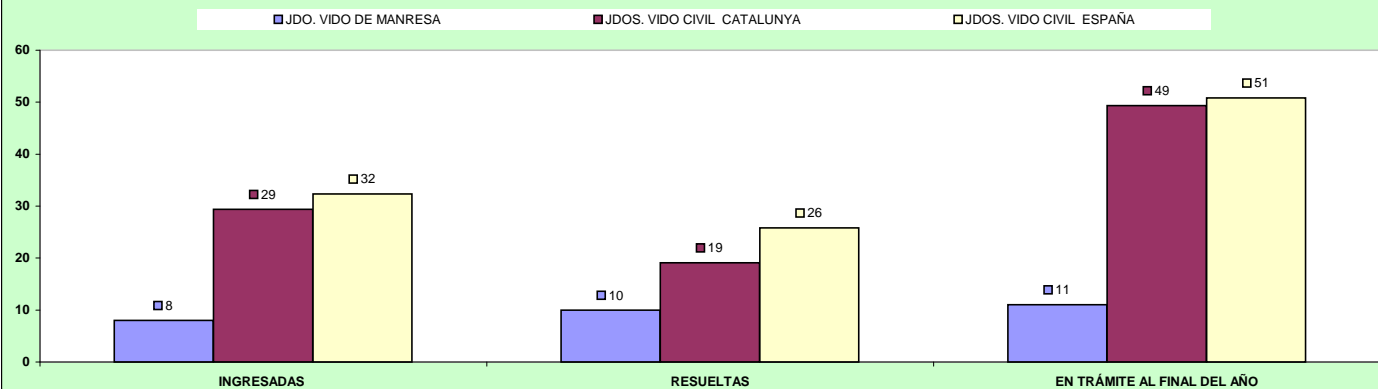

COMPARATIVA DE LA MEDIA DE EJECUTORIAS DE LOS JDOS. VIDO PARTE PENAL 2013

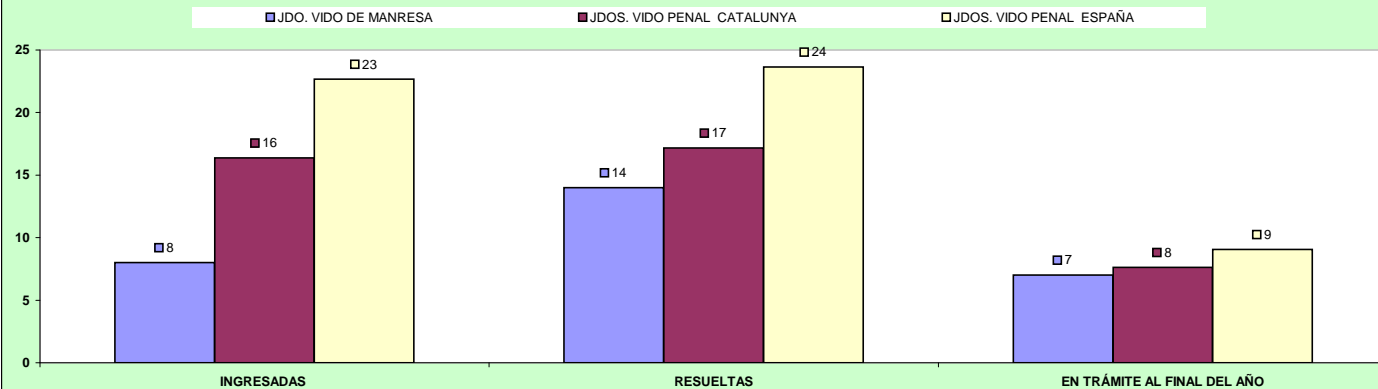

## D) CARGA DE TRABAJO EN RELACIÓN A LOS NUEVOS MÓDULOS APROBADOS POR EL CGPJ (13/9/2013)

ASUNTOS COMPUTABLES PARA EL MÓDULO		ASUNTOS INGRESADOS 2013 (MÓDULO)		MÓDULO DE INGRESO ESTABLECIDO POR CGPJ (13/9/2013)		% RESPECTO AL MÓDULO DE INGRESO	
		penal	civil	Módulo Inferior	Módulo Máximo	Inferior	Máximo
JDO. DE VIOLENCIA SOBRE LA MUJER Nº. 1 DE MANRESA	Penal y Civil	650	93	1.470	1.762	-49,46%	-57,83%

## E) DURACIÓN ESTIMADA DE LOS ASUNTOS EN LOS ÓRGANOS JUDICIALES. CALCULADO EN MESES

DURACIÓN ESTIMADA DE LOS ASUNTOS EN LOS ÓRGANOS JUDICIALES (EN MESES)			
ÓRGANO		2012	2013
JDO. DE VIOLENCIA SOBRE LA MUJER Nº. 1 DE MANRESA	Civil	4,8	4,7
	Penal	1,8	1,6

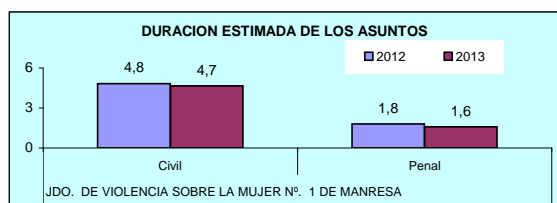

# ÓRGANOS DEL PARTIDO JUDICIAL DE

# MARTORELL

## A) JUZGADOS MIXTOS

### a) Asuntos por órgano.

NUMERO ASUNTOS POR ÓRGANO		INGRESADOS			RESUELTOS			EN TRAMITE AL FINAL DEL AÑO		
ÓRGANO		2012	2013	% EVOLUCIÓN	2012	2013	% EVOLUCIÓN	2012	2013	% EVOLUCIÓN
JDO. DE 1ª. INSTAN. E INSTRUC. Nº. 1 DE MARTORELL	Civil	710	630	-11,27%	719	574	-20,17%	441	501	13,61%
	Penal	1.848	1.839	-0,49%	1.888	1.731	-8,32%	197	305	54,82%
JDO. DE 1ª. INSTAN. E INSTRUC. Nº. 2 DE MARTORELL	Civil	670	624	-6,87%	723	604	-16,46%	423	445	5,20%
	Penal	1.802	1.812	0,55%	1.824	1.783	-2,25%	370	399	7,84%
JDO. DE 1ª. INSTAN. E INSTRUC. Nº. 3 DE MARTORELL	Civil	701	599	-14,55%	667	619	-7,20%	572	554	-3,15%
	Penal	2.053	1.871	-8,87%	1.921	1.592	-17,13%	278	557	100,36%
JDO. DE 1ª. INSTAN. E INSTRUC. Nº. 4 DE MARTORELL	Civil	717	626	-12,69%	707	704	-0,42%	460	386	-16,09%
	Penal	2.007	1.978	-1,44%	1.970	1.836	-6,80%	201	294	46,27%
JDO. DE 1ª. INSTAN. E INSTRUC. Nº. 5 DE MARTORELL	Civil	735	687	-6,53%	660	691	4,70%	303	323	6,60%
	Penal	1.695	1.623	-4,25%	1.893	1.867	-1,37%	502	355	-29,28%
JDO. DE 1ª. INSTAN. E INSTRUC. Nº. 6 DE MARTORELL	Civil	675	617	-8,59%	691	651	-5,79%	328	295	-10,06%
	Penal	1.884	1.792	-4,88%	742	1.780	139,89%	317	329	3,79%
JDO. DE 1ª. INSTAN. E INSTRUC. Nº. 7 DE MARTORELL	Civil	681	663	-2,64%	640	661	3,28%	380	382	0,53%
	Penal	1.941	1.905	-1,85%	1.905	1.878	-1,42%	242	269	11,16%
TOTALES	Civil	4.889	4.446	-9,06%	4.807	4.504	-6,30%	2.907	2.886	-0,72%
	Penal	13.230	12.820	-3,10%	12.143	12.467	2,67%	2.107	2.508	19,03%

#### COMPARATIVA DE LAS MEDIAS DE ASUNTOS DE LOS JDOS. MIXTOS (PARTE CIVIL) 2013

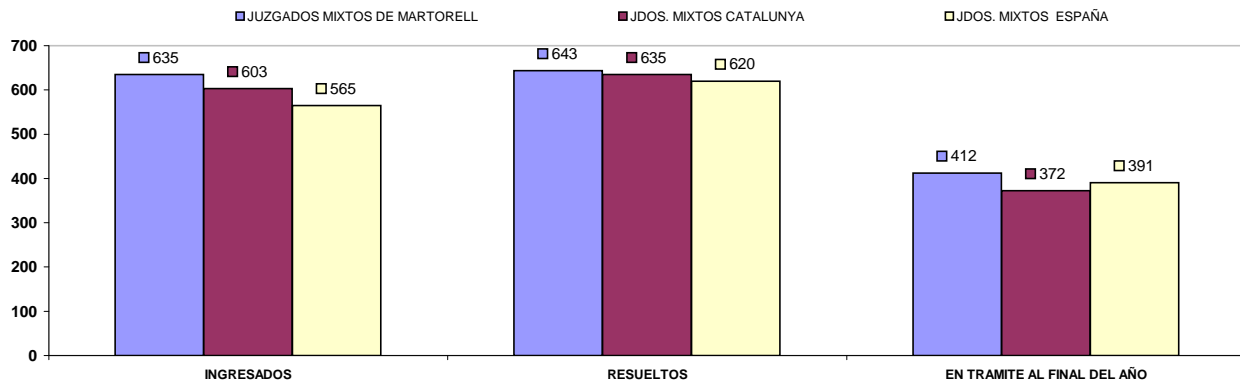

#### COMPARATIVA DE LAS MEDIAS DE ASUNTOS DE LOS JDOS. MIXTOS (PARTE PENAL) 2013

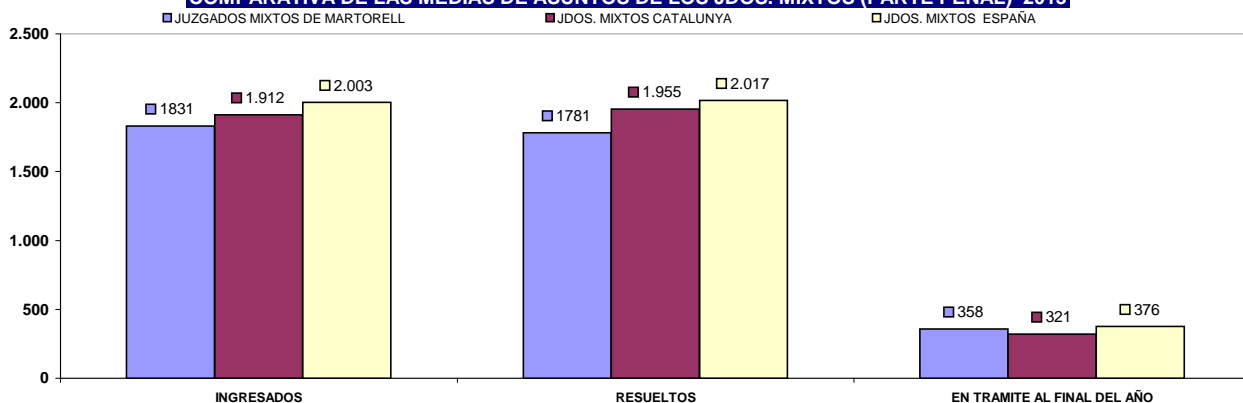

## b) Resoluciones dictadas por órgano.

NUMERO DE RESOLUCIONES DICTADAS POR ÓRGANO		SENTENCIAS			AUTOS			DECRETOS		
ÓRGANO		2012	2013	% EVOLUCIÓN	2012	2013	% EVOLUCIÓN	2012	2013	% EVOLUCIÓN
JDO. DE 1ª. INSTAN. E INSTRUC. Nº. 1 DE MARTORELL	Civil	145	149	2,76%	236	179	-24,15%	386	399	3,37%
	Penal	157	102	-35,03%	1.669	1.536	-7,97%	32	43	34,38%
JDO. DE 1ª. INSTAN. E INSTRUC. Nº. 2 DE MARTORELL	Civil	188	180	-4,26%	249	218	-12,45%	383	339	-11,49%
	Penal	120	121	0,83%	1.298	1.332	2,62%	0	0	0,00%
JDO. DE 1ª. INSTAN. E INSTRUC. Nº. 3 DE MARTORELL	Civil	143	148	3,50%	221	180	-18,55%	297	293	-1,35%
	Penal	137	175	27,74%	1.766	1.166	-33,98%	17	14	-17,65%
JDO. DE 1ª. INSTAN. E INSTRUC. Nº. 4 DE MARTORELL	Civil	175	187	6,86%	252	239	-5,16%	338	315	-6,80%
	Penal	118	102	-13,56%	1.753	1.589	-9,36%	13	7	-46,15%
JDO. DE 1ª. INSTAN. E INSTRUC. Nº. 5 DE MARTORELL	Civil	148	163	10,14%	227	198	-12,78%	293	342	16,72%
	Penal	145	139	-4,14%	199	1.188	496,98%	18	47	161,11%
JDO. DE 1ª. INSTAN. E INSTRUC. Nº. 6 DE MARTORELL	Civil	168	139	-17,26%	230	240	4,35%	337	339	0,59%
	Penal	126	125	-0,79%	590	1.379	133,73%	2	0	-100,00%
JDO. DE 1ª. INSTAN. E INSTRUC. Nº. 7 DE MARTORELL	Civil	131	175	33,59%	241	235	-2,49%	277	299	7,94%
	Penal	176	168	-4,55%	1.729	1.685	-2,54%	14	34	142,86%
TOTALES		1.098	1.141	3,92%	1.656	1.489	-10,08%	2.311	2.326	0,65%
		979	932	-4,80%	9.004	9.875	9,67%	96	145	51,04%

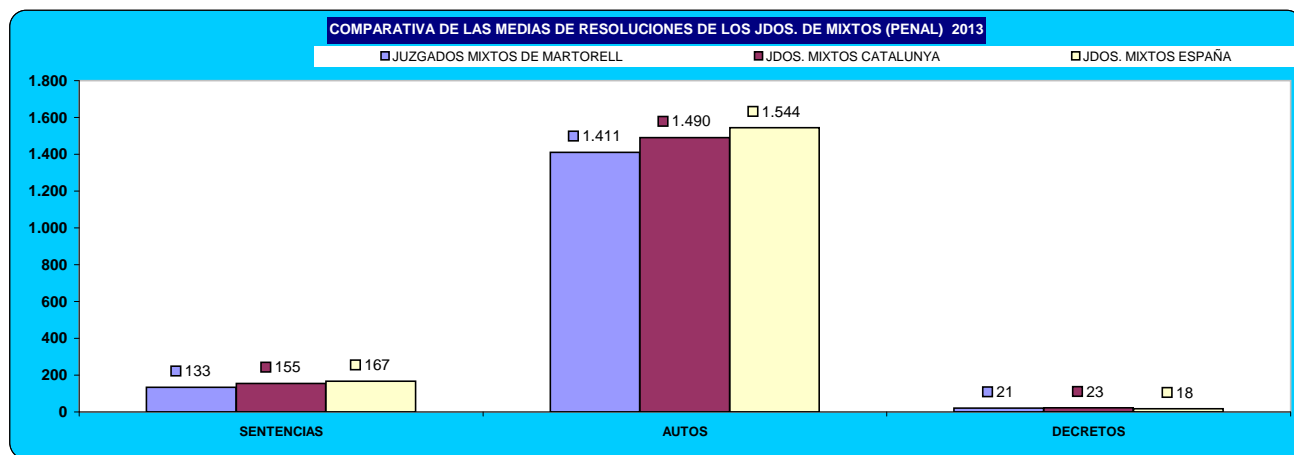
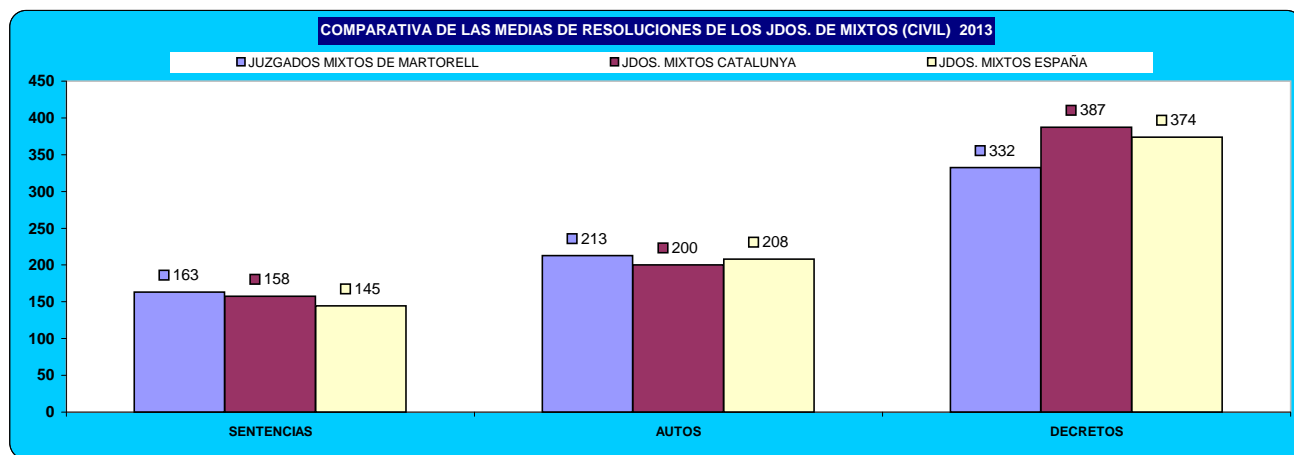

### c) Ejecuciones por órgano.

NUMERO DE EJECUTORIAS POR ÓRGANO		INGRESADAS			RESUELTAS			EN TRÁMITE AL FINAL DEL AÑO		
ÓRGANO		2012	2013	% EVOLUCIÓN	2012	2013	% EVOLUCIÓN	2012	2013	% EVOLUCIÓN
JDO. DE 1ª. INSTAN. E INSTRUCC. Nº. 1 DE MARTORELL	Civil	262	232	-11,45%	63	164	160,32%	1.131	1.192	5,39%
	Penal	59	39	-33,90%	53	48	-9,43%	64	55	-14,06%
JDO. DE 1ª. INSTAN. E INSTRUCC. Nº. 2 DE MARTORELL	Civil	250	242	-3,20%	103	145	40,78%	1.201	1.355	12,82%
	Penal	38	34	-10,53%	21	36	71,43%	88	86	-2,27%
JDO. DE 1ª. INSTAN. E INSTRUCC. Nº. 3 DE MARTORELL	Civil	211	226	7,11%	54	71	31,48%	1.145	1.182	3,23%
	Penal	59	36	-38,98%	23	54	134,78%	108	90	-16,67%
JDO. DE 1ª. INSTAN. E INSTRUCC. Nº. 4 DE MARTORELL	Civil	238	235	-1,26%	245	216	-11,84%	880	899	2,16%
	Penal	39	23	-41,03%	19	15	-21,05%	51	33	-35,29%
JDO. DE 1ª. INSTAN. E INSTRUCC. Nº. 5 DE MARTORELL	Civil	249	284	14,06%	86	100	16,28%	775	959	23,74%
	Penal	40	33	-17,50%	65	42	-35,38%	75	61	-18,67%
JDO. DE 1ª. INSTAN. E INSTRUCC. Nº. 6 DE MARTORELL	Civil	257	256	-0,39%	82	89	8,54%	959	1.126	17,41%
	Penal	39	46	17,95%	32	32	0,00%	51	65	27,45%
JDO. DE 1ª. INSTAN. E INSTRUCC. Nº. 7 DE MARTORELL	Civil	239	247	3,35%	70	72	2,86%	753	658	-12,62%
	Penal	43	51	18,60%	21	50	138,10%	47	48	2,13%
TOTALES		1.706	1.722	0,94%	703	857	21,91%	6.844	7.371	7,70%
		317	262	-17,35%	234	277	18,38%	484	438	-9,50%

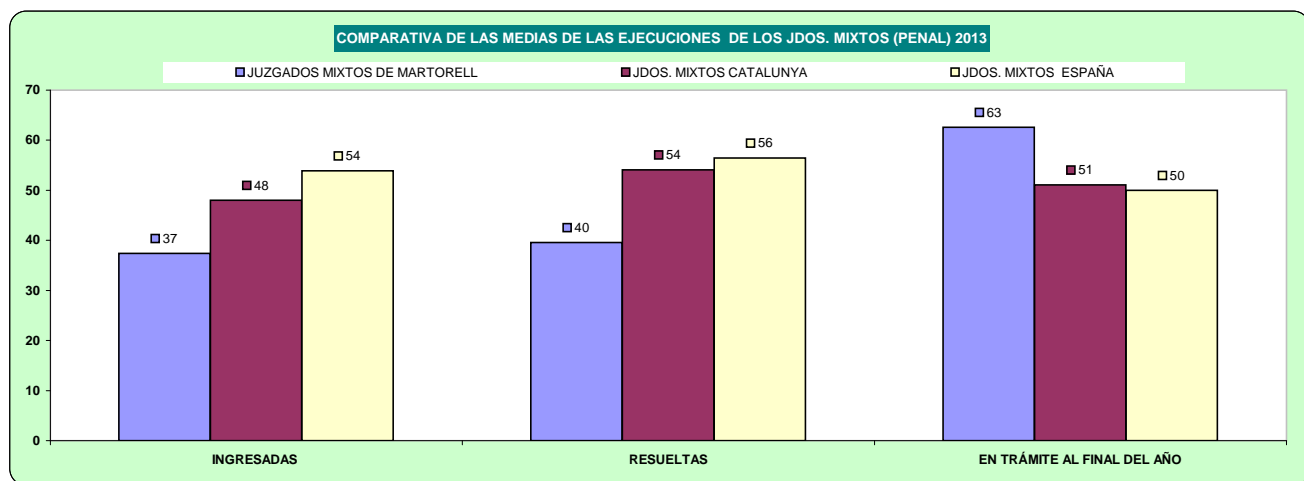
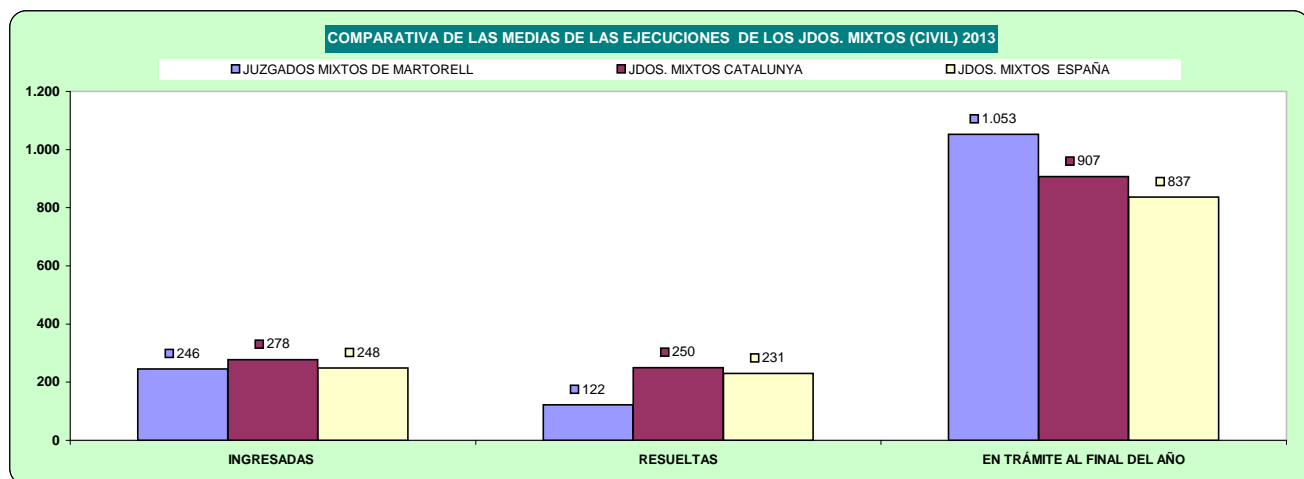

## d) Carga de trabajo en relación a los nuevos módulos aprobados por el CGPJ (13/9/2013)

ASUNTOS COMPUTABLES PARA EL MÓDULO		ASUNTOS INGRESADOS 2013 (MÓDULO)		MÓDULO DE INGRESO ESTABLECIDO POR CGPJ (13/9/2013)		% RESPECTO AL MÓDULO DE INGRESO	
ÓRGANO		A	B	Módulo Inferior	Módulo Máximo	Inferior	Máximo
JDO. DE 1ª. INSTAN. E INSTRUCC. Nº. 1 DE MARTORELL	Civil	862		477	571	80,71%	50,96%
	Penal	1.799		2.062	2.470	-12,75%	-27,17%
JDO. DE 1ª. INSTAN. E INSTRUCC. Nº. 2 DE MARTORELL	Civil	866		477	571	81,55%	51,66%
	Penal	1.771		2.062	2.470	-14,11%	-28,30%
JDO. DE 1ª. INSTAN. E INSTRUCC. Nº. 3 DE MARTORELL	Civil	825		477	571	72,96%	44,48%
	Penal	1.856		2.062	2.470	-9,99%	-24,86%
JDO. DE 1ª. INSTAN. E INSTRUCC. Nº. 4 DE MARTORELL	Civil	861		477	571	80,50%	50,79%
	Penal	1.929		2.062	2.470	-6,45%	-21,90%
JDO. DE 1ª. INSTAN. E INSTRUCC. Nº. 5 DE MARTORELL	Civil (*)	904		477	571	89,52%	58,32%
	Penal(*)	1.960		2.062	2.470	-4,95%	-20,65%
JDO. DE 1ª. INSTAN. E INSTRUCC. Nº. 6 DE MARTORELL	Civil	873		477	571	83,02%	52,89%
	Penal	1.792		2.062	2.470	-13,09%	-27,45%
JDO. DE 1ª. INSTAN. E INSTRUCC. Nº. 7 DE MARTORELL	Civil	910		477	571	90,78%	59,37%
	Penal	1.905		2.062	2.470	-7,61%	-22,87%

(\*) En el módulo de asuntos ingresados penal, se han sumado los asuntos de violencia doméstica

## e) Duración estimada de los asuntos en los órganos judiciales (calculada en meses).

DURACIÓN ESTIMADA DE LOS ASUNTOS EN LOS ÓRGANOS JUDICIALES (EN MESES)			
ÓRGANO		2012	2013
JDO. DE 1ª. INSTAN. E INSTRUCC. Nº. 1 DE MARTORELL	Civil	6,7	9,6
	Penal	1,1	1,9
JDO. DE 1ª. INSTAN. E INSTRUCC. Nº. 2 DE MARTORELL	Civil	6,4	8,1
	Penal	2,2	2,5
JDO. DE 1ª. INSTAN. E INSTRUCC. Nº. 3 DE MARTORELL	Civil	9,4	9,8
	Penal	1,6	3,8
JDO. DE 1ª. INSTAN. E INSTRUCC. Nº. 4 DE MARTORELL	Civil	7,2	6,0
	Penal	1,1	1,8
JDO. DE 1ª. INSTAN. E INSTRUCC. Nº. 5 DE MARTORELL	Civil	5,1	5,1
	Penal	2,9	2,1
JDO. DE 1ª. INSTAN. E INSTRUCC. Nº. 6 DE MARTORELL	Civil	5,2	5,0
	Penal	4,7	2,0
JDO. DE 1ª. INSTAN. E INSTRUCC. Nº. 7 DE MARTORELL	Civil	6,5	6,4
	Penal	1,4	1,6

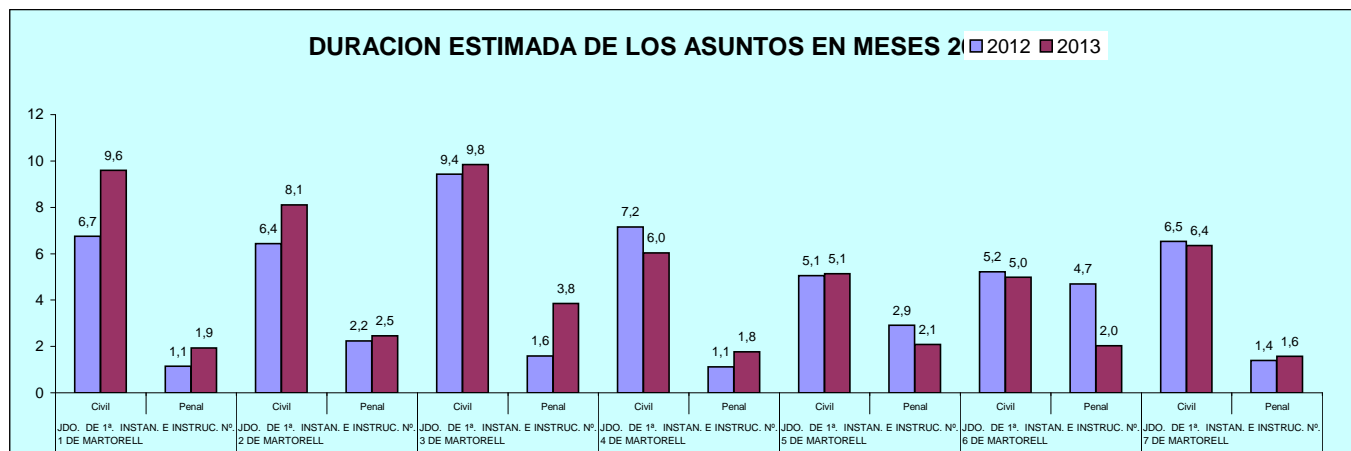

## B) ASUNTOS DE VIOLENCIA DOMÉSTICA

### a) Asuntos por órgano.

NUMERO ASUNTOS POR ÓRGANO		INGRESADOS			RESUELTOS			EN TRAMITE AL FINAL DEL AÑO		
ÓRGANO		2012	2013	% EVOLUCIÓN	2012	2013	% EVOLUCIÓN	2012	2013	% EVOLUCIÓN
JDO. DE 1ª. INSTAN. E INSTRUCC. Nº. 5 DE MARTORELL	Civil	52	58	11,54%	36	49	36,11%	31	40	29,03%
	Penal	359	377	5,01%	527	434	-17,65%	156	84	-46,15%

### b) Resoluciones dictadas por órgano.

NUMERO DE RESOLUCIONES DICTADAS POR ÓRGANO		SENTENCIAS			AUTOS			DECRETOS		
ÓRGANO		2012	2013	% EVOLUCIÓN	2012	2013	% EVOLUCIÓN	2012	2013	% EVOLUCIÓN
JDO. DE 1ª. INSTAN. E INSTRUCC. Nº. 5 DE MARTORELL	Civil	16	22	37,50%	25	27	8,00%	13	15	15,38%
	Penal	22	26	18,18%	350	283	-19,14%	0	10	1000,00%

### c) Ejecuciones por órgano.

NUMERO DE EJECUTORIAS POR ÓRGANO		INGRESADAS			RESUELTAS			EN TRÁMITE AL FINAL DEL AÑO		
ÓRGANO		2012	2013	% EVOLUCIÓN	2012	2013	% EVOLUCIÓN	2012	2013	% EVOLUCIÓN
JDO. DE 1ª. INSTAN. E INSTRUCC. Nº. 5 DE MARTORELL	Civil	18	9	-50,00%	18	19	5,56%	43	33	-23,26%
	Penal	4	5	25,00%	6	13	116,67%	9	1	-88,89%

### d) Duración estimada de los asuntos en los órganos judiciales (calculada en meses).

DURACIÓN ESTIMADA DE LOS ASUNTOS EN LOS ÓRGANOS JUDICIALES (EN MESES)			
ÓRGANO		2012	2013
JDO. DE 1ª. INSTAN. E INSTRUCC. Nº. 5 DE MARTORELL	Civil	9,5	9,0
	Penal	3,3	2,1

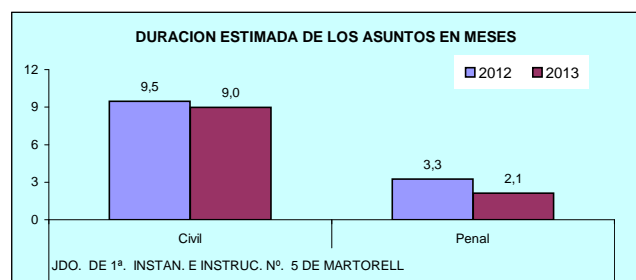

# PARTIDO JUDICIAL DE MATARO

## 1) JUZGADOS PRIMERA INSTANCIA

### A) ASUNTOS POR ÓRGANO

NUMERO ASUNTOS POR ÓRGANO	INGRESADOS			RESUELTOS			EN TRAMITE AL FINAL DEL AÑO		
	2012	2013	% EVOLUCIÓN	2012	2013	% EVOLUCIÓN	2012	2013	% EVOLUCIÓN
JDO. DE 1ª. INSTAN. Nº. 1 DE MATARO	1.210	1.278	5,62%	1.191	1.141	-4,20%	359	496	38,16%
JDO. DE 1ª. INSTAN. Nº. 2 DE MATARO	1.232	1.289	4,63%	1.178	1.233	4,67%	522	581	11,30%
JDO. DE 1ª. INSTAN. Nº. 3 DE MATARO	1.215	1.385	13,99%	1.194	1.319	10,47%	552	618	11,96%
JDO. DE 1ª. INSTAN. Nº. 5 DE MATARO	1.234	1.339	8,51%	1.079	1.209	12,05%	696	795	14,22%
JDO. DE 1ª. INSTAN. Nº. 6 DE MATARO	1.273	1.201	-5,66%	1.381	1.238	-10,35%	600	563	-6,17%
JDO. DE 1ª. INSTAN. Nº. 8 DE MATARO	1.243	1.192	-4,10%	1.283	1.163	-9,35%	499	527	5,61%
<b>TOTALES</b>	<b>7.407</b>	<b>7.684</b>	<b>3,74%</b>	<b>7.306</b>	<b>7.303</b>	<b>-0,04%</b>	<b>3.228</b>	<b>3.580</b>	<b>10,90%</b>

COMPARATIVA DE LA MEDIA DE ASUNTOS DE LOS JDOS. 1ª INSTANCIA 2013

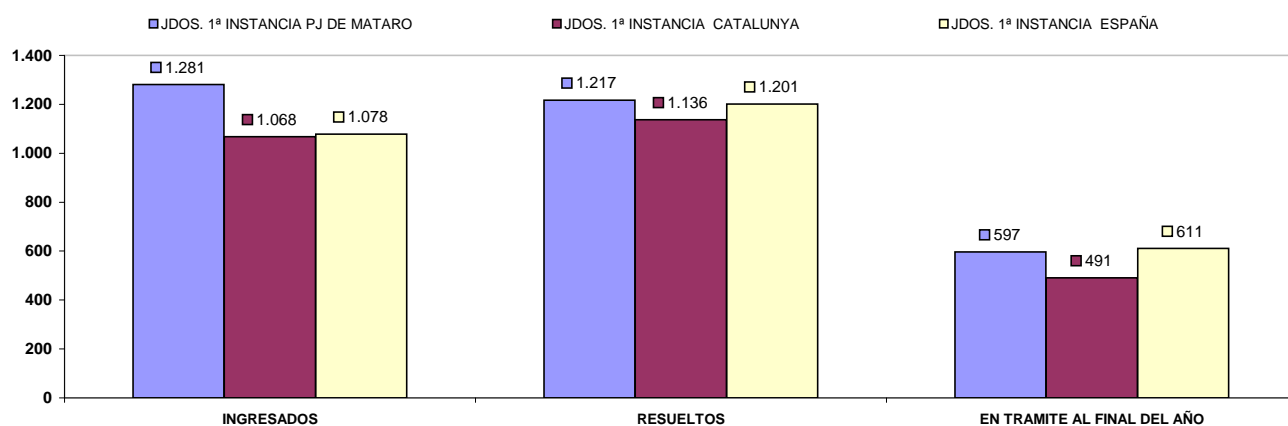



## B) RESOLUCIONES DICTADAS POR ÓRGANO

NUMERO DE RESOLUCIONES DICTADAS POR ÓRGANO	SENTENCIAS			AUTOS			DECRETOS		
	2012	2013	% EVOLUCIÓN	2012	2013	% EVOLUCIÓN	2012	2013	% EVOLUCIÓN
JDO. DE 1ª. INSTAN. Nº. 1 DE MATARO	236	229	-2,97%	488	466	-4,51%	760	752	-1,05%
JDO. DE 1ª. INSTAN. Nº. 2 DE MATARO	222	204	-8,11%	336	380	13,10%	881	884	0,34%
JDO. DE 1ª. INSTAN. Nº. 3 DE MATARO	205	212	3,41%	565	423	-25,13%	868	920	5,99%
JDO. DE 1ª. INSTAN. Nº. 5 DE MATARO	224	194	-13,39%	309	363	17,48%	755	1.009	33,64%
JDO. DE 1ª. INSTAN. Nº. 6 DE MATARO	232	191	-17,67%	477	458	-3,98%	882	795	-9,86%
JDO. DE 1ª. INSTAN. Nº. 8 DE MATARO	224	181	-19,20%	386	372	-3,63%	660	797	20,76%
<b>TOTALES</b>	<b>1.343</b>	<b>1.211</b>	<b>-9,83%</b>	<b>2.561</b>	<b>2.462</b>	<b>-3,87%</b>	<b>4.806</b>	<b>5.157</b>	<b>7,30%</b>

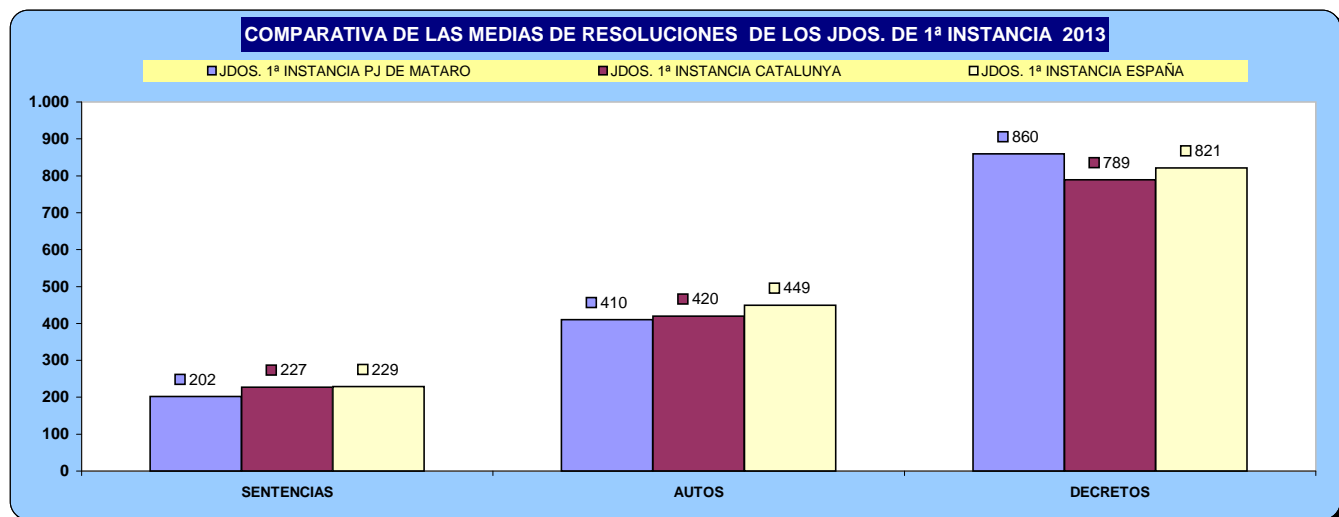

## C) EJECUCIONES POR ÓRGANO

NUMERO DE EJECUTORIAS POR ÓRGANO	INGRESADAS			RESUELTAS			EN TRÁMITE AL FINAL DEL AÑO		
	2012	2013	% EVOLUCIÓN	2012	2013	% EVOLUCIÓN	2012	2013	% EVOLUCIÓN
JDO. DE 1ª. INSTAN. Nº. 1 DE MATARO	512	564	10,16%	348	843	142,24%	2.355	1.839	-21,91%
JDO. DE 1ª. INSTAN. Nº. 2 DE MATARO	499	597	19,64%	598	261	-56,35%	1.698	2.154	26,86%
JDO. DE 1ª. INSTAN. Nº. 3 DE MATARO	591	650	9,98%	708	604	-14,69%	1.887	1.933	2,44%
JDO. DE 1ª. INSTAN. Nº. 5 DE MATARO	575	572	-0,52%	571	949	66,20%	1.592	1.582	-0,63%
JDO. DE 1ª. INSTAN. Nº. 6 DE MATARO	623	505	-18,94%	787	675	-14,23%	1.584	1.554	-1,89%
JDO. DE 1ª. INSTAN. Nº. 8 DE MATARO	581	543	-6,54%	219	364	66,21%	1.112	1.317	18,44%
<b>TOTALES</b>	<b>3.381</b>	<b>3.431</b>	<b>1,48%</b>	<b>3.231</b>	<b>3.696</b>	<b>14,39%</b>	<b>10.228</b>	<b>10.379</b>	<b>1,48%</b>

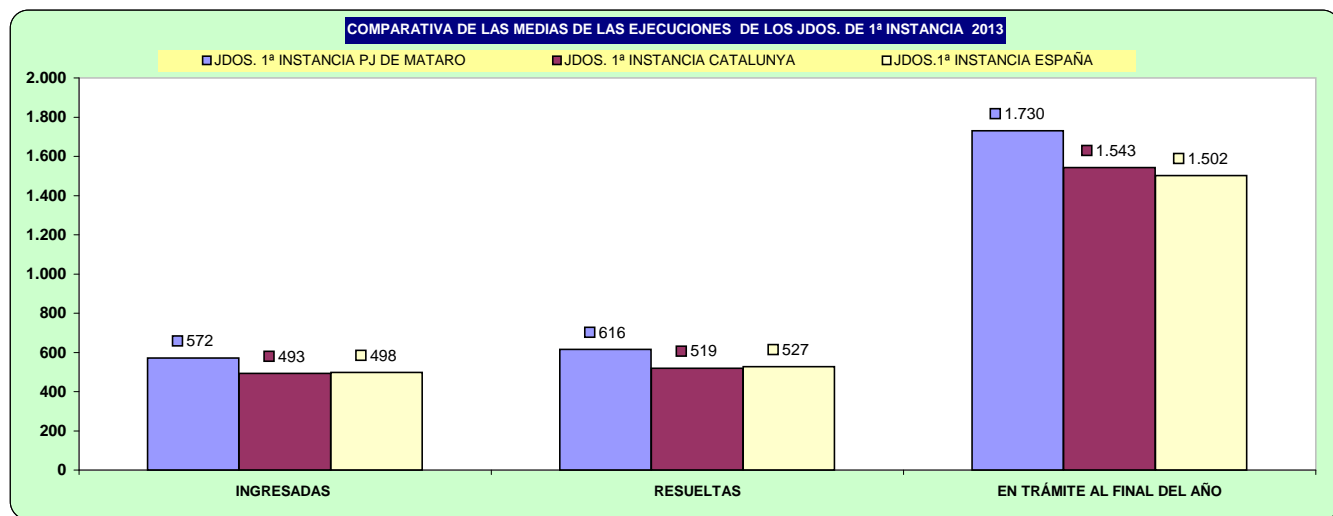

## D) CARGA DE TRABAJO EN RELACIÓN A LOS NUEVOS MÓDULOS APROBADOS POR EL CGPJ (13/9/2013)

ASUNTOS COMPUTABLES PARA EL MÓDULO	ASUNTOS INGRESADOS 2013 (MÓDULO)		MÓDULO DE INGRESO ESTABLECIDO POR CGPJ (13/9/2013)		% RESPECTO AL MÓDULO DE INGRESO	
	A	B	Módulo Inferior	Módulo Máximo	Inferior	Máximo
JDO. DE 1ª. INSTAN. Nº. 1 DE MATARO	1.842		738	884	149,59%	108,37%
JDO. DE 1ª. INSTAN. Nº. 2 DE MATARO	1.886		720	884	161,94%	113,35%
JDO. DE 1ª. INSTAN. Nº. 3 DE MATARO	2.035		720	884	182,64%	130,20%
JDO. DE 1ª. INSTAN. Nº. 5 DE MATARO	1.911		720	884	165,42%	116,18%
JDO. DE 1ª. INSTAN. Nº. 6 DE MATARO	1.706		720	884	136,94%	92,99%
JDO. DE 1ª. INSTAN. Nº. 8 DE MATARO	1.706		720	884	136,94%	92,99%

## E) DURACIÓN ESTIMADA DE LOS ASUNTOS EN LOS ÓRGANOS JUDICIALES. CALCULADO EN MESES

DURACIÓN ESTIMADA DE LOS ASUNTOS EN LOS ÓRGANOS JUDICIALES (EN MESES)		
ÓRGANO	2012	2013
JDO. DE 1ª. INSTAN. Nº. 1 DE MATARO	3,3	4,8
JDO. DE 1ª. INSTAN. Nº. 2 DE MATARO	4,9	5,2
JDO. DE 1ª. INSTAN. Nº. 3 DE MATARO	5,1	5,2
JDO. DE 1ª. INSTAN. Nº. 5 DE MATARO	7,1	7,2
JDO. DE 1ª. INSTAN. Nº. 6 DE MATARO	4,8	5,0
JDO. DE 1ª. INSTAN. Nº. 8 DE MATARO	4,3	5,0

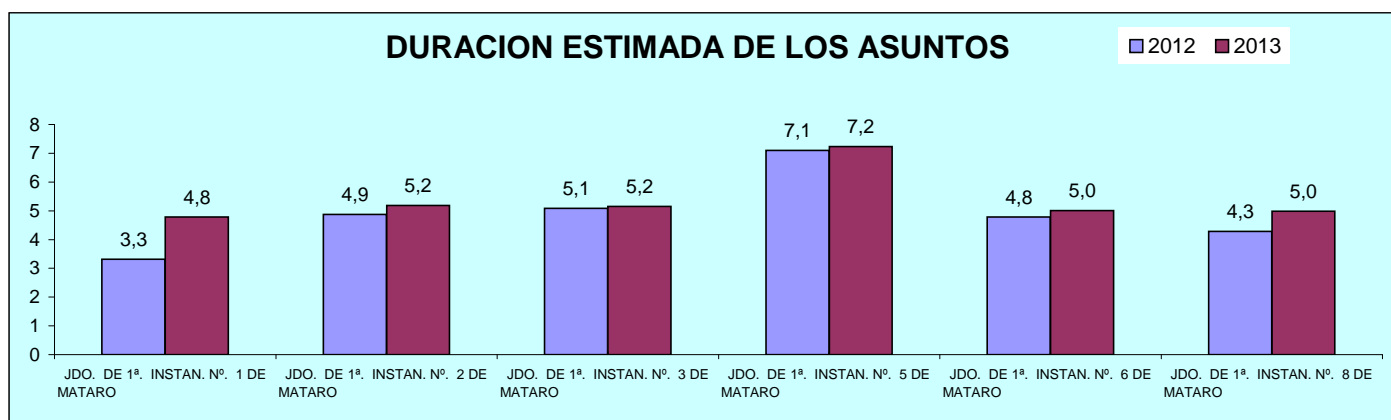

## 2) JUZGADOS PRIMERA INSTANCIA (FAMILIA)

### A) ASUNTOS POR ÓRGANO

NUMERO ASUNTOS POR ÓRGANO	INGRESADOS			RESUELTOS			EN TRAMITE AL FINAL DEL AÑO		
	2012	2013	% EVOLUCIÓN	2012	2013	% EVOLUCIÓN	2012	2013	% EVOLUCIÓN
JDO. DE 1ª. INSTAN. Nº. 4 DE MATARO	1.080	1.123	3,98%	1.045	988	-5,45%	600	735	22,50%
JDO. DE 1ª. INSTAN. Nº. 7 DE MATARO	1.283	1.325	3,27%	1.248	1.195	-4,25%	922	1.052	14,10%
<b>TOTALES</b>	<b>2.363</b>	<b>2.448</b>	<b>3,60%</b>	<b>2.293</b>	<b>2.183</b>	<b>-4,80%</b>	<b>1.522</b>	<b>1.787</b>	<b>17,41%</b>

COMPARATIVA DE LA MEDIA DE ASUNTOS DE LOS JDOS. FAMILIA 2013

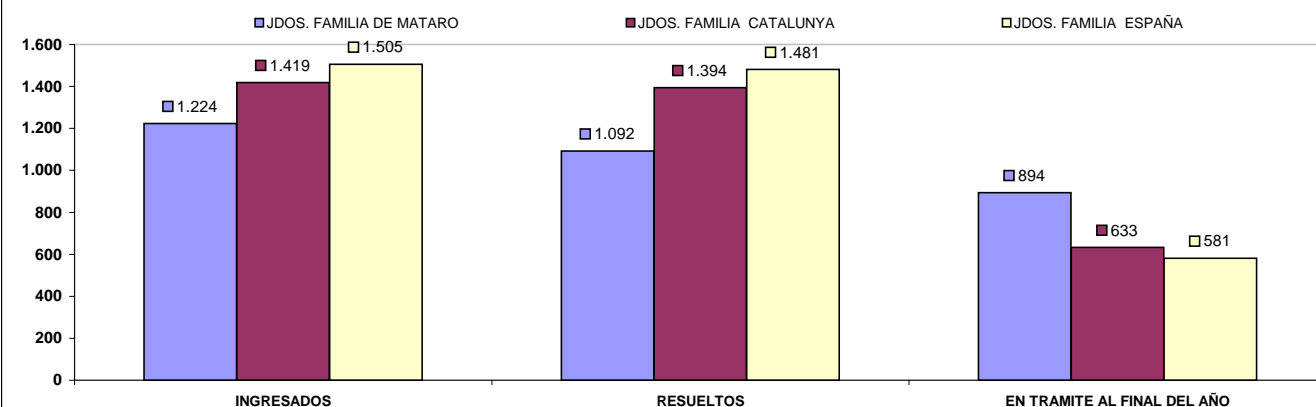

### B) RESOLUCIONES DICTADAS POR ÓRGANO

NUMERO DE RESOLUCIONES DICTADAS POR ÓRGANO	SENTENCIAS			AUTOS			DECRETOS		
	2012	2013	% EVOLUCIÓN	2012	2013	% EVOLUCIÓN	2012	2013	% EVOLUCIÓN
JDO. DE 1ª. INSTAN. Nº. 4 DE MATARO	608	544	-10,53%	317	313	-1,26%	210	235	11,90%
JDO. DE 1ª. INSTAN. Nº. 7 DE MATARO	632	666	5,38%	463	382	-17,49%	123	148	20,33%
<b>TOTALES</b>	<b>1.240</b>	<b>1.210</b>	<b>-2,42%</b>	<b>780</b>	<b>695</b>	<b>-10,90%</b>	<b>333</b>	<b>383</b>	<b>15,02%</b>

COMPARATIVA DE LAS MEDIAS DE RESOLUCIONES DE LOS JDOS. DE 1ª INSTANCIA (FAMILIA) 2013

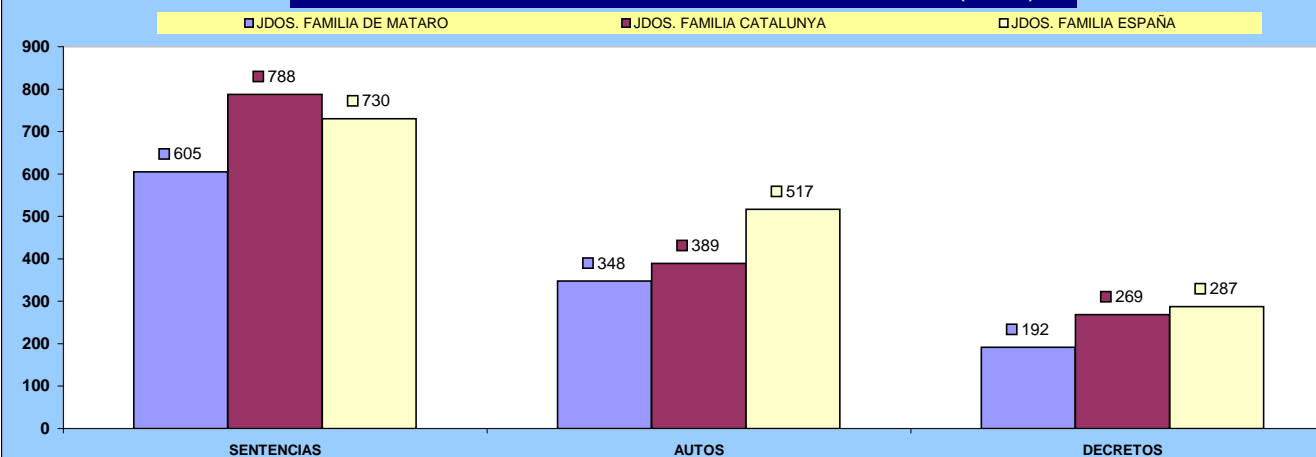

## C) EJECUCIONES POR ÓRGANO

NUMERO DE EJECUTORIAS POR ÓRGANO	INGRESADAS			RESUELTAS			EN TRÁMITE AL FINAL DEL AÑO		
	2012	2013	% EVOLUCIÓN	2012	2013	% EVOLUCIÓN	2012	2013	% EVOLUCIÓN
JDO. DE 1ª. INSTAN. Nº. 4 DE MATARO	199	208	4,52%	104	109	4,81%	1.002	1.102	9,98%
JDO. DE 1ª. INSTAN. Nº. 7 DE MATARO	133	148	11,28%	43	85	97,67%	341	402	17,89%
<b>TOTALES</b>	<b>332</b>	<b>356</b>	<b>7,23%</b>	<b>147</b>	<b>194</b>	<b>31,97%</b>	<b>1.343</b>	<b>1.504</b>	<b>11,99%</b>

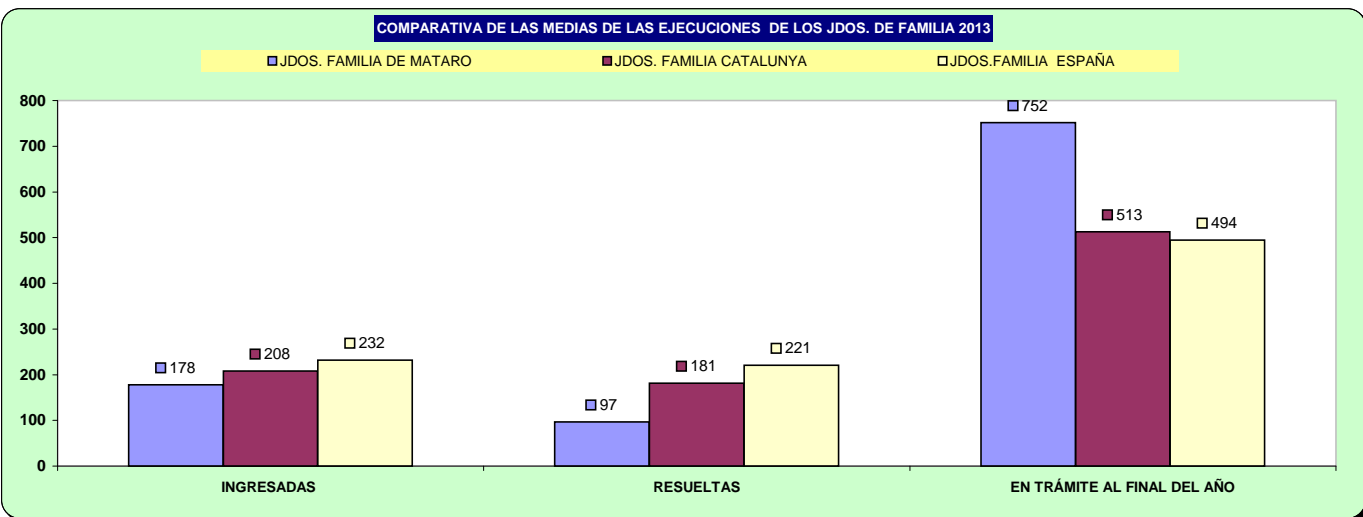

## D) CARGA DE TRABAJO EN RELACIÓN A LOS NUEVOS MÓDULOS APROBADOS POR EL CGPJ (13/9/2013)

ASUNTOS COMPUTABLES PARA EL MÓDULO	ASUNTOS INGRESADOS 2013 (MÓDULO)		MÓDULO DE INGRESO ESTABLECIDO POR CGPJ (13/9/2013)		% RESPECTO AL MÓDULO DE INGRESO	
	A	B	Módulo Inferior	Módulo Máximo	Inferior	Máximo
JDO. DE 1ª. INSTAN. Nº. 4 DE MATARO	1.229		908	1.088	35,40%	13,00%
JDO. DE 1ª. INSTAN. Nº. 7 DE MATARO	1.307		908	1.088	43,92%	20,11%

## E) DURACIÓN ESTIMADA DE LOS ASUNTOS EN LOS ÓRGANOS JUDICIALES. CALCULADO EN MESES

DURACIÓN ESTIMADA DE LOS ASUNTOS EN LOS ÓRGANOS JUDICIALES (EN MESES)		
ÓRGANO	2012	2013
JDO. DE 1ª. INSTAN. Nº. 4 DE MATARO	6,3	8,2
JDO. DE 1ª. INSTAN. Nº. 7 DE MATARO	8,1	9,7

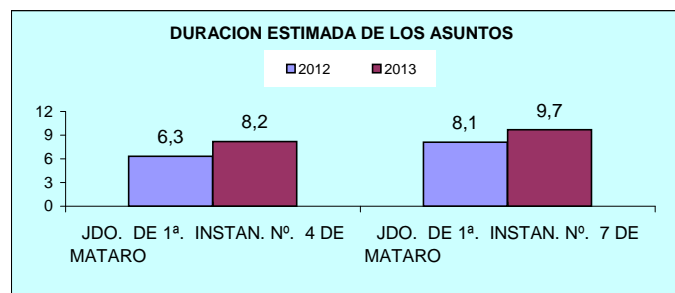

### 3) JUZGADOS DE INSTRUCCION

#### A) ASUNTOS POR ÓRGANO

NUMERO ASUNTOS POR ÓRGANO	INGRESADOS			RESUELTOS			EN TRAMITE AL FINAL DEL AÑO		
ÓRGANO	2012	2013	% EVOLUCIÓN	2012	2013	% EVOLUCIÓN	2012	2013	% EVOLUCIÓN
JDO. DE INSTRUC. Nº. 1 DE MATARO	5.326	5.179	-2,76%	5.518	5.253	-4,80%	512	438	-14,45%
JDO. DE INSTRUC. Nº. 2 DE MATARO	4.883	5.002	2,44%	5.414	5.147	-4,93%	607	462	-23,89%
JDO. DE INSTRUC. Nº. 3 DE MATARO	4.544	4.473	-1,56%	5.360	4.803	-10,39%	920	590	-35,87%
JDO. DE INSTRUC. Nº. 4 DE MATARÓ	4.740	4.727	-0,27%	4.864	4.924	1,23%	1.338	1.128	-15,70%
JDO. DE INSTRUC. Nº. 5 DE MATARO	4.914	4.848	-1,34%	4.873	4.827	-0,94%	569	590	3,69%
<b>TOTALES</b>	<b>24.407</b>	<b>24.229</b>	<b>-0,73%</b>	<b>26.029</b>	<b>24.954</b>	<b>-4,13%</b>	<b>3.946</b>	<b>3.208</b>	<b>-18,70%</b>

COMPARATIVA DE LA MEDIA DE ASUNTOS DE LOS JDOS. INSTRUCCIÓN 2013

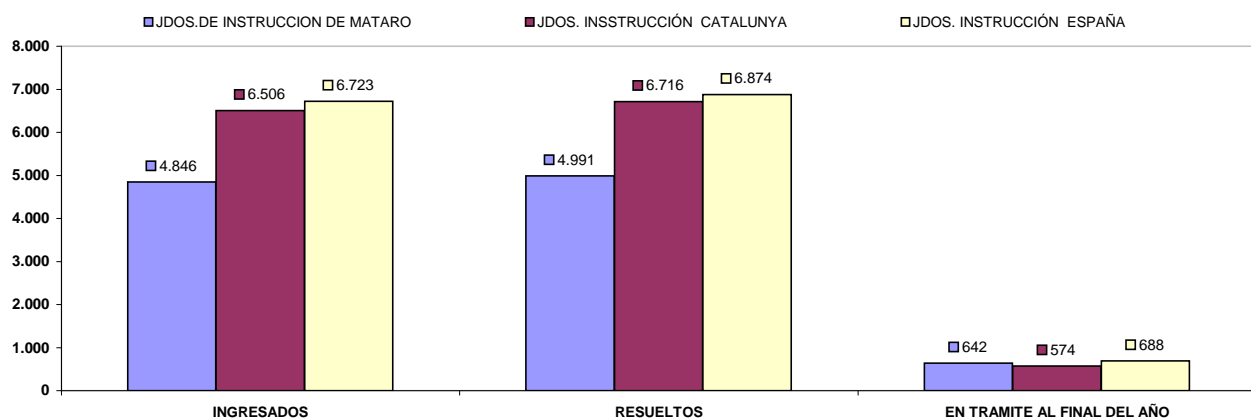

## B) RESOLUCIONES DICTADAS POR ÓRGANO

NUMERO DE RESOLUCIONES DICTADAS POR ÓRGANO	SENTENCIAS			AUTOS			DECRETOS		
	2011	2012	% EVOLUCIÓN	2011	2012	% EVOLUCIÓN	2011	2012	% EVOLUCIÓN
JDO. DE INSTRUCC. Nº. 1 DE MATARÓ	423	419	-0,95%	4.796	4.197	-12,49%	316	308	-2,53%
JDO. DE INSTRUCC. Nº. 2 DE MATARÓ	420	430	2,38%	3.688	3.616	-1,95%	118	123	4,24%
JDO. DE INSTRUCC. Nº. 3 DE MATARÓ	347	313	-9,80%	4.342	2.520	-41,96%	0	10	1000,00%
JDO. DE INSTRUCC. Nº. 4 DE MATARÓ	528	439	-16,86%	2.393	3.320	38,74%	0	105	10500,00%
JDO. DE INSTRUCC. Nº. 5 DE MATARÓ	329	378	14,89%	3.358	2.842	-15,37%	76	65	-14,47%
<b>TOTALES</b>	<b>2.047</b>	<b>1.979</b>	<b>-3,32%</b>	<b>18.577</b>	<b>16.495</b>	<b>-11,21%</b>	<b>510</b>	<b>611</b>	<b>19,80%</b>

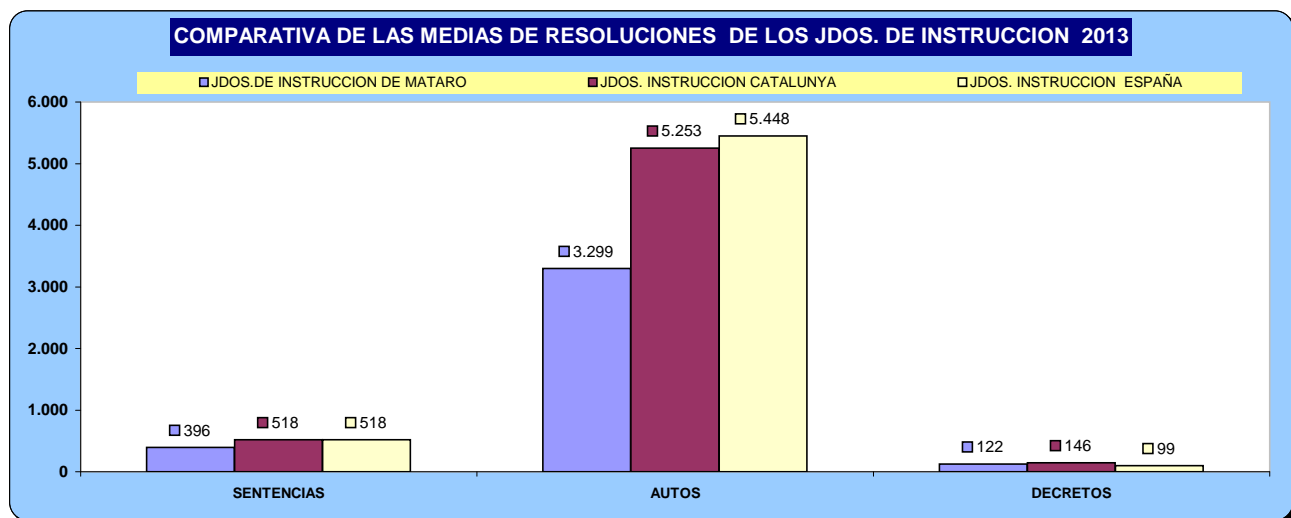

## C) EJECUCIONES POR ÓRGANO

NUMERO DE EJECUTORIAS POR ÓRGANO	INGRESADAS			RESUELTAS			EN TRÁMITE AL FINAL DEL AÑO		
	2012	2013	% EVOLUCIÓN	2012	2013	% EVOLUCIÓN	2012	2013	% EVOLUCIÓN
JDO. DE INSTRUC. Nº. 1 DE MATARO	109	83	-23,85%	131	94	-28,24%	60	57	-5,00%
JDO. DE INSTRUC. Nº. 2 DE MATARO	193	135	-30,05%	155	230	48,39%	172	77	-55,23%
JDO. DE INSTRUC. Nº. 3 DE MATARO	146	82	-43,84%	101	106	4,95%	86	62	-27,91%
JDO. DE INSTRUC. Nº. 4 DE MATARÓ	190	152	-20,00%	168	162	-3,57%	134	124	-7,46%
JDO. DE INSTRUC. Nº. 5 DE MATARO	110	95	-13,64%	83	112	34,94%	68	51	-25,00%
<b>TOTALES</b>	<b>748</b>	<b>547</b>	<b>-26,87%</b>	<b>638</b>	<b>704</b>	<b>10,34%</b>	<b>520</b>	<b>371</b>	<b>-28,65%</b>

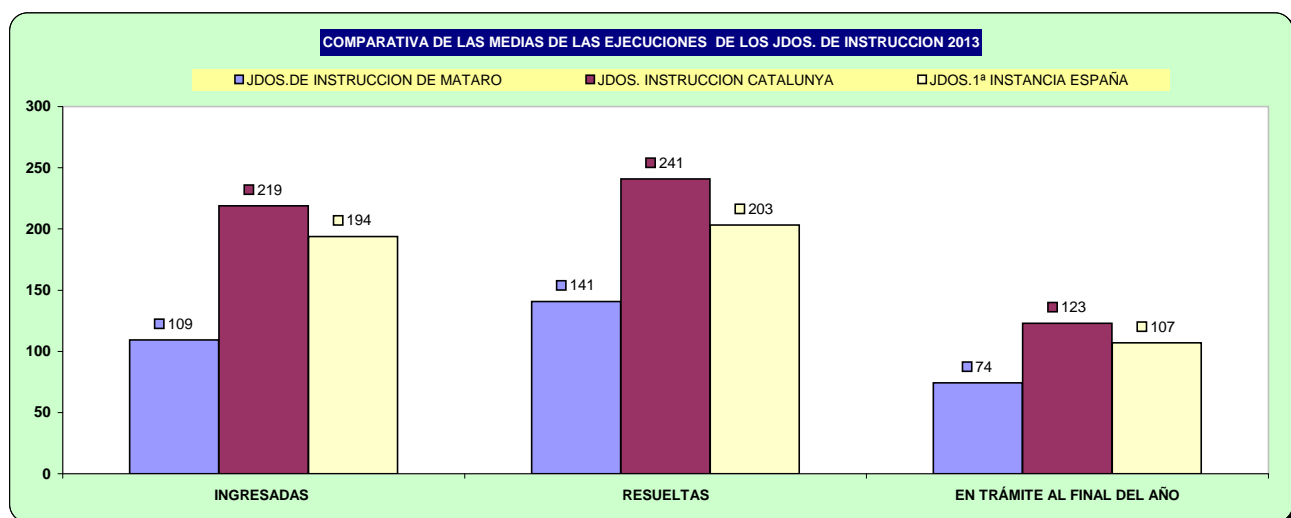



## D) CARGA DE TRABAJO EN RELACIÓN A LOS NUEVOS MÓDULOS APROBADOS POR EL CGPJ (13/9/2013)

ASUNTOS COMPUTABLES PARA EL MÓDULO	ASUNTOS INGRESADOS 2013 (MÓDULO)		MÓDULO DE INGRESO ESTABLECIDO POR CGPJ (13/9/2013)		% RESPECTO AL MÓDULO DE INGRESO	
	A	B	Módulo Inferior	Módulo Máximo	Inferior	Máximo
JDO. DE INSTRUCC. Nº. 1 DE MATARO	5.149		6.751	8.085	-23,73%	-36,31%
JDO. DE INSTRUCC. Nº. 2 DE MATARO	4.537		6.751	8.085	-32,80%	-43,88%
JDO. DE INSTRUCC. Nº. 3 DE MATARO	4.427		6.751	8.085	-34,42%	-45,24%
JDO. DE INSTRUCC. Nº. 4 DE MATARÓ	4.668		6.751	8.085	-30,85%	-42,26%
JDO. DE INSTRUCC. Nº. 5 DE MATARO	4.786		6.751	8.085	-29,11%	-40,80%

## E) DURACIÓN ESTIMADA DE LOS ASUNTOS EN LOS ÓRGANOS JUDICIALES. CALCULADO EN MESES

DURACIÓN ESTIMADA DE LOS ASUNTOS EN LOS ÓRGANOS JUDICIALES (EN MESES)		
ÓRGANO	2012	2013
JDO. DE INSTRUCC. Nº. 1 DE MATARO	1,0	0,9
JDO. DE INSTRUCC. Nº. 2 DE MATARO	1,2	1,0
JDO. DE INSTRUCC. Nº. 3 DE MATARO	1,9	1,4
JDO. DE INSTRUCC. Nº. 4 DE MATARÓ	3,0	2,5
JDO. DE INSTRUCC. Nº. 5 DE MATARO	1,3	1,3

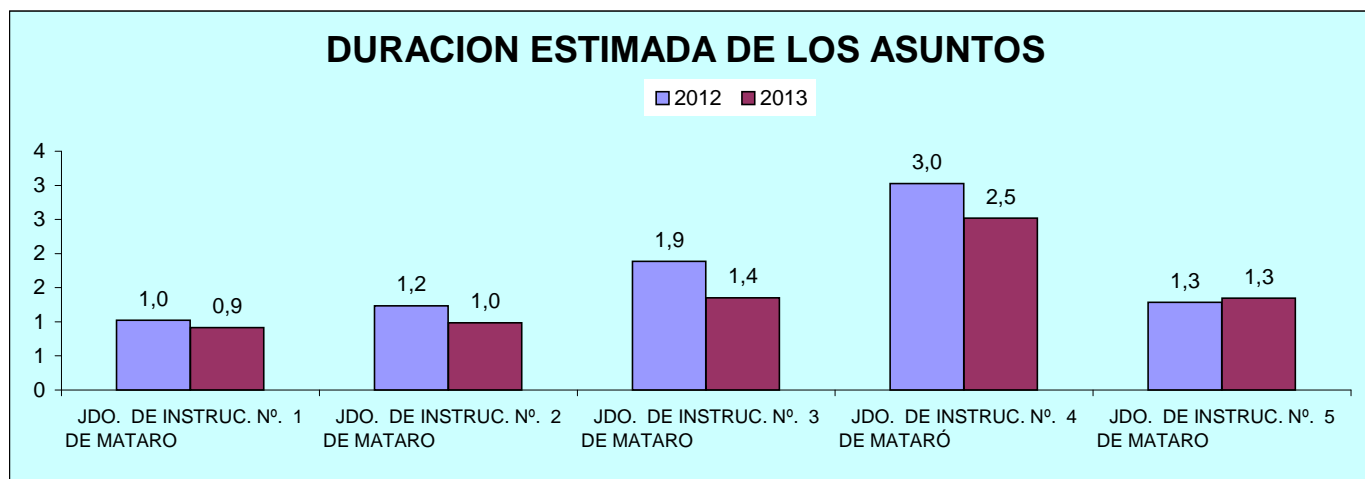

## 4) JUZGADO DE VIOLENCIA CONTRA LA MUJER

### A) ASUNTOS POR ÓRGANO

NUMERO ASUNTOS POR ÓRGANO		INGRESADOS			RESUELTOS			EN TRAMITE AL FINAL DEL AÑO		
ÓRGANO		2012	2013	% EVOLUCIÓN	2012	2013	% EVOLUCIÓN	2012	2013	% EVOLUCIÓN
JDO. DE VIOLENCIA SOBRE LA MUJER Nº. 1 DE MATARO	Civil	93	105	12,90%	108	102	-5,56%	27	32	18,52%
	Penal	646	686	6,19%	669	718	7,32%	62	65	4,84%

#### COMPARATIVA DE LA MEDIA DE ASUNTOS DE LOS JDOS. VIDO PARTE CIVIL 2013

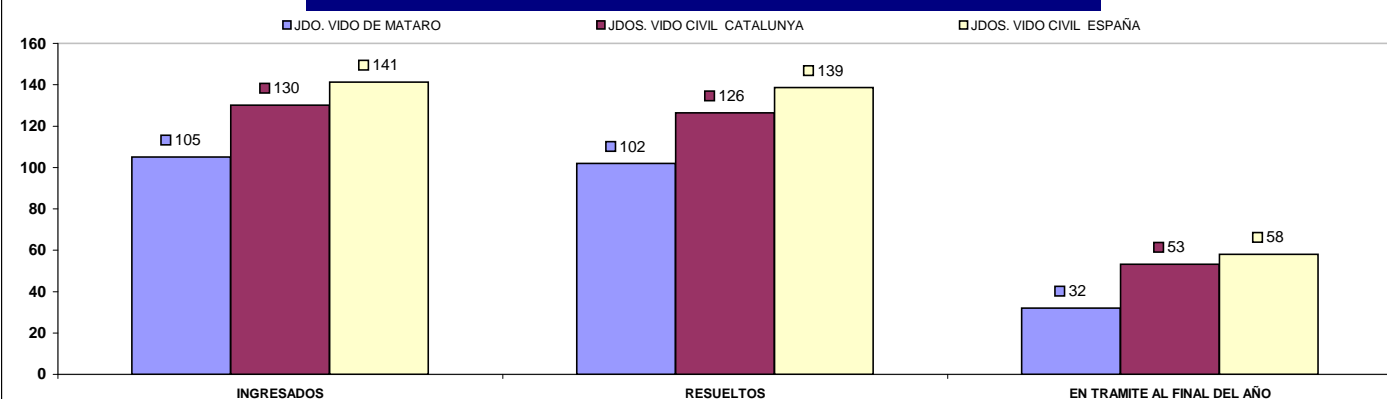

#### COMPARATIVA DE LA MEDIA DE ASUNTOS DE LOS JDOS. VIDO PARTE PENAL 2013

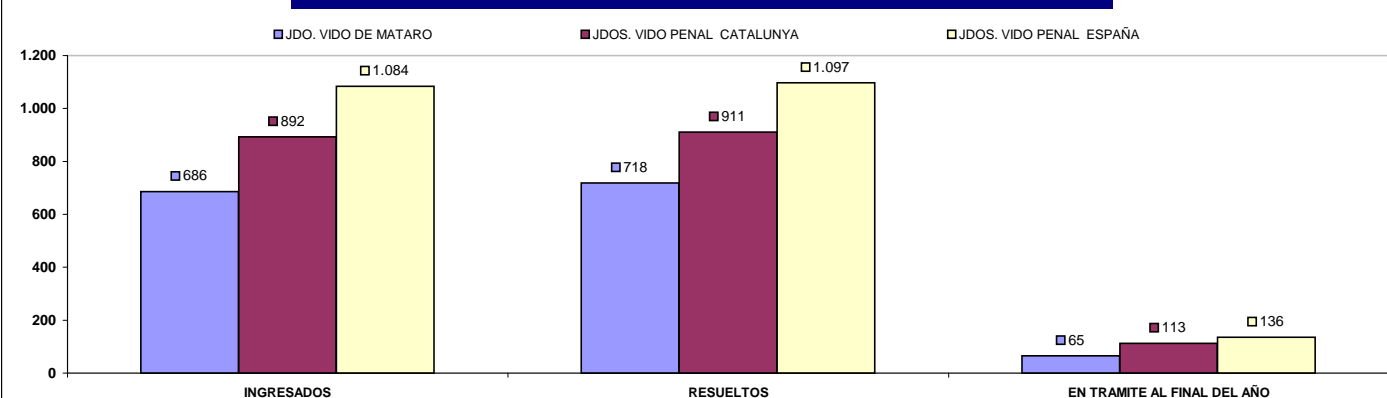

## B) RESOLUCIONES DICTADAS POR ÓRGANO

NUMERO DE RESOLUCIONES DICTADAS POR ÓRGANO		SENTENCIAS			AUTOS			DECRETOS		
ÓRGANO		2012	2013	% EVOLUCIÓN	2012	2013	% EVOLUCIÓN	2012	2013	% EVOLUCIÓN
JDO. DE VIOLENCIA SOBRE LA MUJER Nº. 1 DE MATARO	Civil	40	34	-15,00%	59	49	-16,95%	19	27	42,11%
	Penal	28	38	35,71%	320	337	5,31%	10	13	30,00%

### COMPARATIVA DE LA MEDIA DE RESOLUCIONES DE LOS JDOS. VIDO PARTE CIVIL 2013

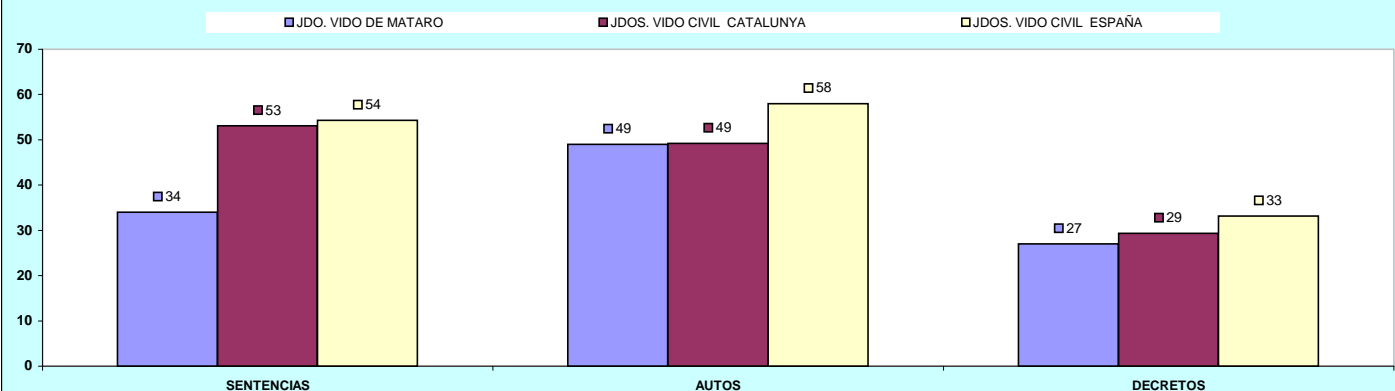

### COMPARATIVA DE LA MEDIA DE RESOLUCIONES DE LOS JDOS. VIDO PARTE PENAL 2013

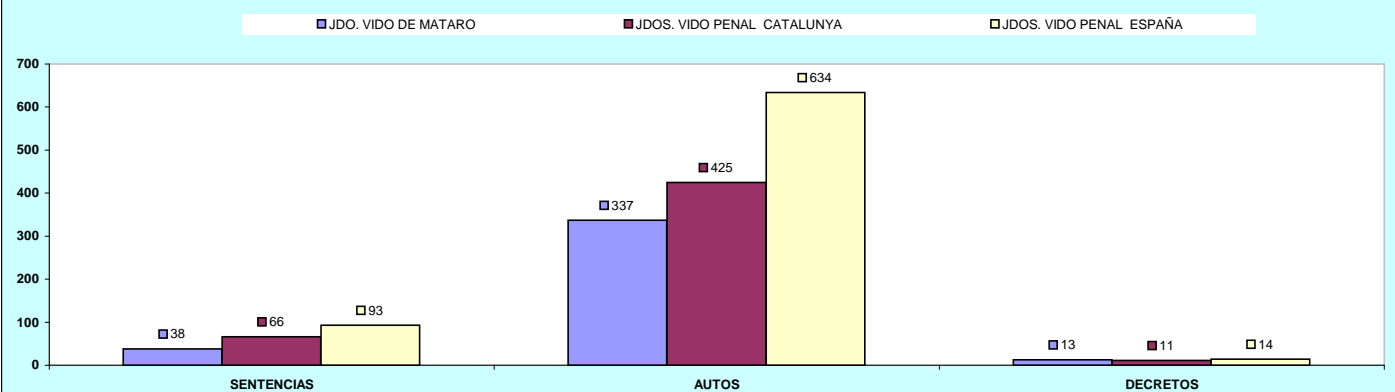

## C) EJECUCIONES POR ÓRGANO

NUMERO DE EJECUTORIAS POR ÓRGANO		INGRESADAS			RESUELTAS			EN TRÁMITE AL FINAL DEL AÑO		
ÓRGANO		2012	2013	% EVOLUCIÓN	2012	2013	% EVOLUCIÓN	2012	2013	% EVOLUCIÓN
JDO. DE VIOLENCIA SOBRE LA MUJER Nº. 1 DE MATARO	Civil	27	32	18,52%	18	25	38,89%	36	44	22,22%
	Penal	9	12	33,33%	13	17	30,77%	5	3	-40,00%

### COMPARATIVA DE LA MEDIA DE EJECUTORIAS DE LOS JDOS. VIDO PARTE CIVIL 2013

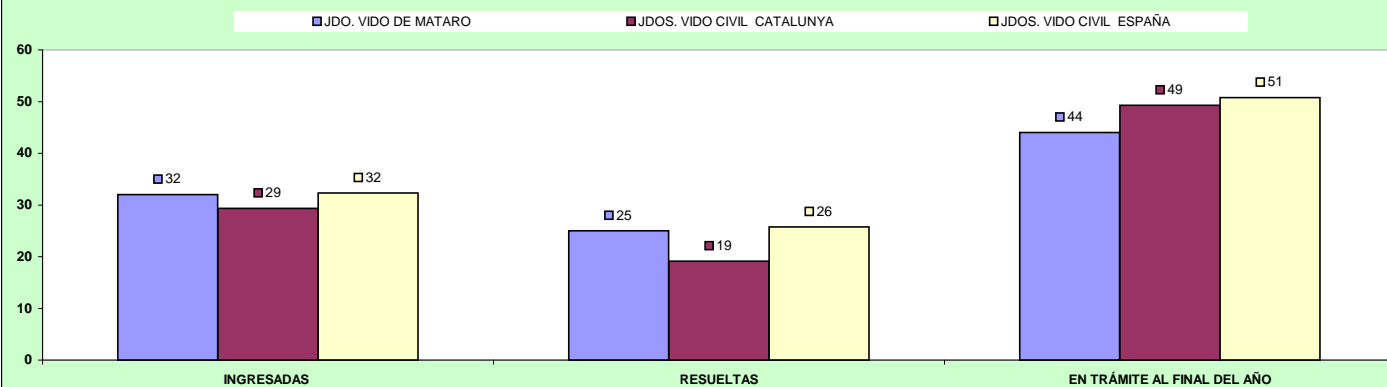

### COMPARATIVA DE LA MEDIA DE EJECUTORIAS DE LOS JDOS. VIDO PARTE PENAL 2013

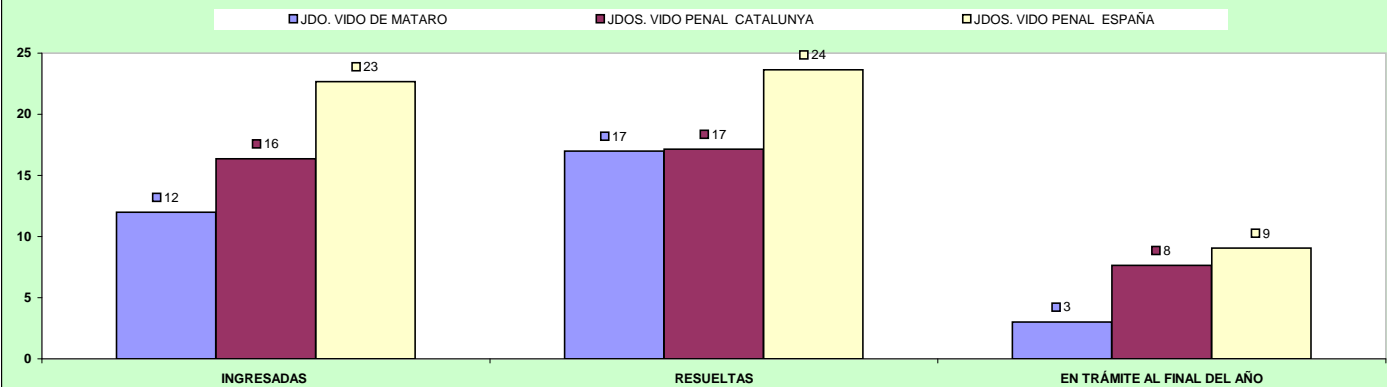

## D) CARGA DE TRABAJO EN RELACIÓN A LOS NUEVOS MÓDULOS APROBADOS POR EL CGPJ (13/9/2013)

ASUNTOS COMPUTABLES PARA EL MÓDULO	ASUNTOS INGRESADOS 2013 (MÓDULO)		MÓDULO DE INGRESO ESTABLECIDO POR CGPJ (13/9/2013)		% RESPECTO AL MÓDULO DE INGRESO	
	penal	civil	Módulo Inferior	Módulo Máximo	Inferior	Máximo
JDO. DE VIOLENCIA SOBRE LA MUJER Nº. 1 DE MATARO	686	98	1.470	1.762	-46,67%	-55,51%

## E) DURACIÓN ESTIMADA DE LOS ASUNTOS EN LOS ÓRGANOS JUDICIALES. CALCULADO EN MESES

DURACIÓN ESTIMADA DE LOS ASUNTOS EN LOS ÓRGANOS JUDICIALES (EN MESES)			
ÓRGANO		2012	2013
JDO. DE VIOLENCIA SOBRE LA MUJER Nº. 1 DE MATARO	Civil	2,8	3,5
	Penal	1,0	1,0

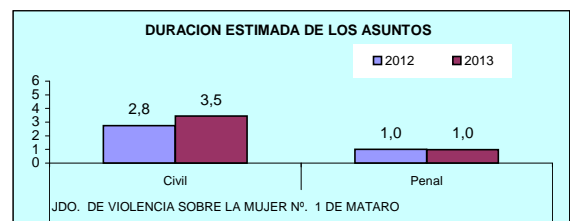

# ÓRGANOS DEL PARTIDO JUDICIAL DE MOLLET DEL VALLES

## A) JUZGADOS MIXTOS

### a) Asuntos por órgano.

NUMERO ASUNTOS POR ÓRGANO		INGRESADOS			RESUELTOS			EN TRAMITE AL FINAL DEL AÑO		
ÓRGANO		2012	2013	% EVOLUCIÓN	2012	2013	% EVOLUCIÓN	2012	2013	% EVOLUCIÓN
JDO. DE 1ª. INSTAN. E INSTRUCC. Nº. 1 DE MOLLET DEL VALLES	Civil	586	678	15,70%	621	672	8,21%	770	403	-47,66%
	Penal	2.331	2.197	-5,75%	2.302	2.168	-5,82%	382	331	-13,35%
JDO. DE 1ª. INSTAN. E INSTRUCC. Nº. 2 DE MOLLET DEL VALLES	Civil	755	674	-10,73%	661	817	23,60%	544	395	-27,39%
	Penal	2.046	1.886	-7,82%	2.062	1.978	-4,07%	508	416	-18,11%
JDO. DE 1ª. INSTAN. E INSTRUCC. Nº. 3 DE MOLLET DEL VALLES	Civil	774	716	-7,49%	733	798	8,87%	477	369	-22,64%
	Penal	2.572	2.349	-8,67%	2.709	2.437	-10,04%	473	392	-17,12%
JDO. DE 1ª. INSTAN. E INSTRUCC. Nº. 4 DE MOLLET DEL VALLES	Civil	648	530	-18,21%	541	637	17,74%	608	391	-35,69%
	Penal	2.325	2.229	-4,13%	2.301	2.140	-7,00%	401	462	15,21%
JDO. DE 1ª. INSTAN. E INSTRUCC. Nº. 5 DE MOLLET DEL VALLES	Civil	760	723	-4,87%	610	848	39,02%	472	419	-11,23%
	Penal	2.290	2.263	-1,18%	2.109	2.173	3,03%	325	415	27,69%
TOTAL ORGANOS	Civil	3.523	3.321	-5,73%	3.166	3.772	19,14%	2.871	1.977	-31,14%
	Penal	11.564	10.924	-5,53%	11.483	10.896	-5,11%	2.089	2.016	-3,49%
TOTALES	Civil	7.046	6.642	-5,73%	6.332	7.544	19,14%	5.742	3.954	-31,14%
	Penal	23.128	21.848	-5,53%	22.966	21.792	-5,11%	4.178	4.032	-3,49%

### COMPARATIVA DE LAS MEDIAS DE ASUNTOS DE LOS JDOS. MIXTOS (PARTE CIVIL) 2013

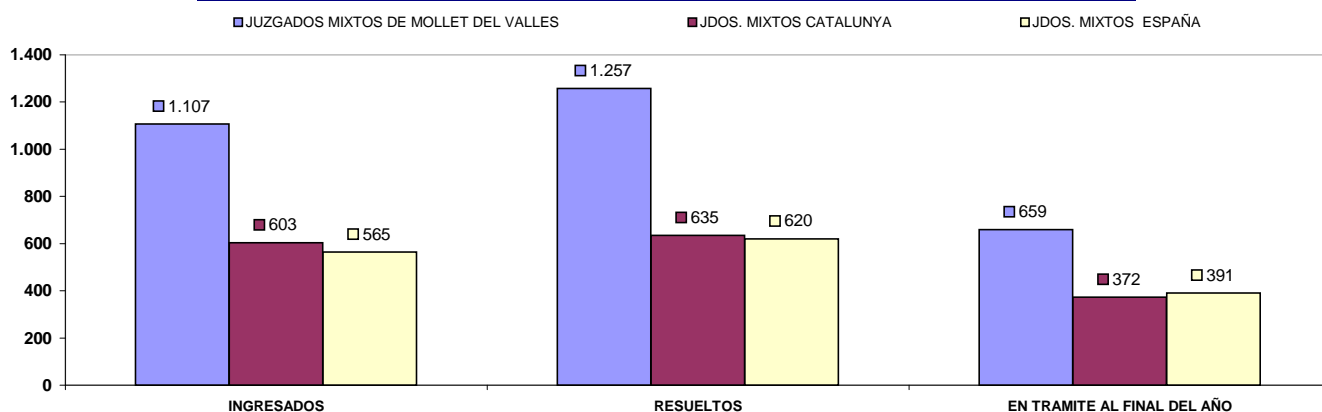

### COMPARATIVA DE LAS MEDIAS DE ASUNTOS DE LOS JDOS. MIXTOS (PARTE PENAL) 2013

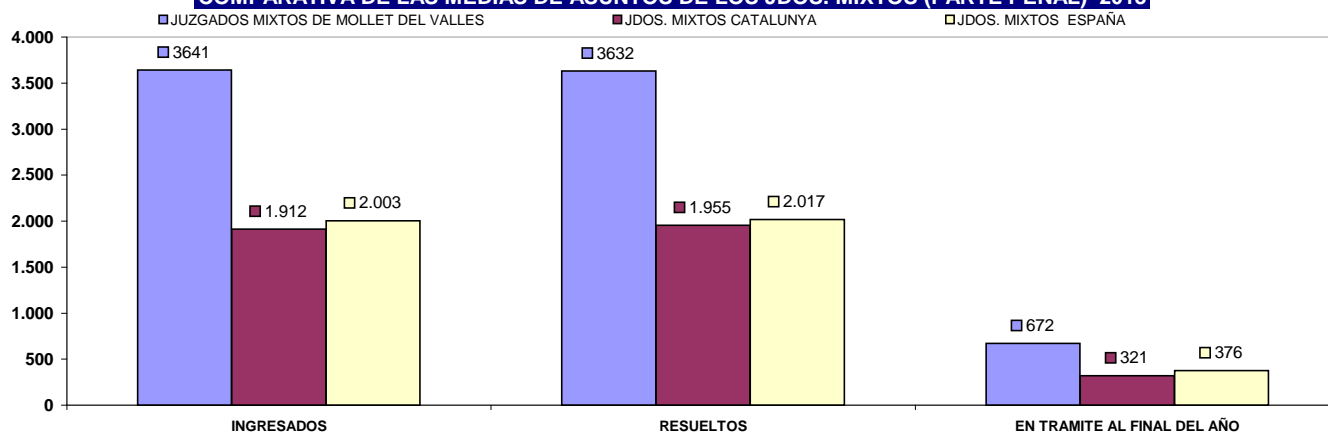

## b) Resoluciones dictadas por órgano.

NUMERO DE RESOLUCIONES DICTADAS POR ÓRGANO		SENTENCIAS			AUTOS			DECRETOS		
ÓRGANO		2012	2013	% EVOLUCIÓN	2012	2013	% EVOLUCIÓN	2012	2013	% EVOLUCIÓN
JDO. DE 1ª. INSTAN. E INSTRUC. Nº. 1 DE MOLLET DEL VALLES	Civil	185	190	2,70%	183	222	21,31%	319	382	19,75%
	Penal	196	139	-29,08%	1.504	1.636	8,78%	54	30	-44,44%
JDO. DE 1ª. INSTAN. E INSTRUC. Nº. 2 DE MOLLET DEL VALLES	Civil	186	208	11,83%	169	268	58,58%	401	508	26,68%
	Penal	159	142	-10,69%	1.863	1.242	-33,33%	7	57	714,29%
JDO. DE 1ª. INSTAN. E INSTRUC. Nº. 3 DE MOLLET DEL VALLES	Civil	182	196	7,69%	235	259	10,21%	347	475	36,89%
	Penal	182	130	-28,57%	2.014	1.760	-12,61%	67	51	-23,88%
JDO. DE 1ª. INSTAN. E INSTRUC. Nº. 4 DE MOLLET DEL VALLES	Civil	124	146	17,74%	155	93	-40,00%	301	379	25,91%
	Penal	245	167	-31,84%	1.771	1.054	-40,49%	1	0	-100,00%
JDO. DE 1ª. INSTAN. E INSTRUC. Nº. 5 DE MOLLET DEL VALLES	Civil	148	162	9,46%	183	435	137,70%	305	449	47,21%
	Penal	200	124	-38,00%	1.886	1.975	4,72%	24	15	-37,50%
TOTALES	Civil	825	902	9,33%	925	1.277	38,05%	1.673	2.193	31,08%
	Penal	2.994	2.715	-9,32%	11.050	9.680	-12,40%	2.165	2.166	0,05%

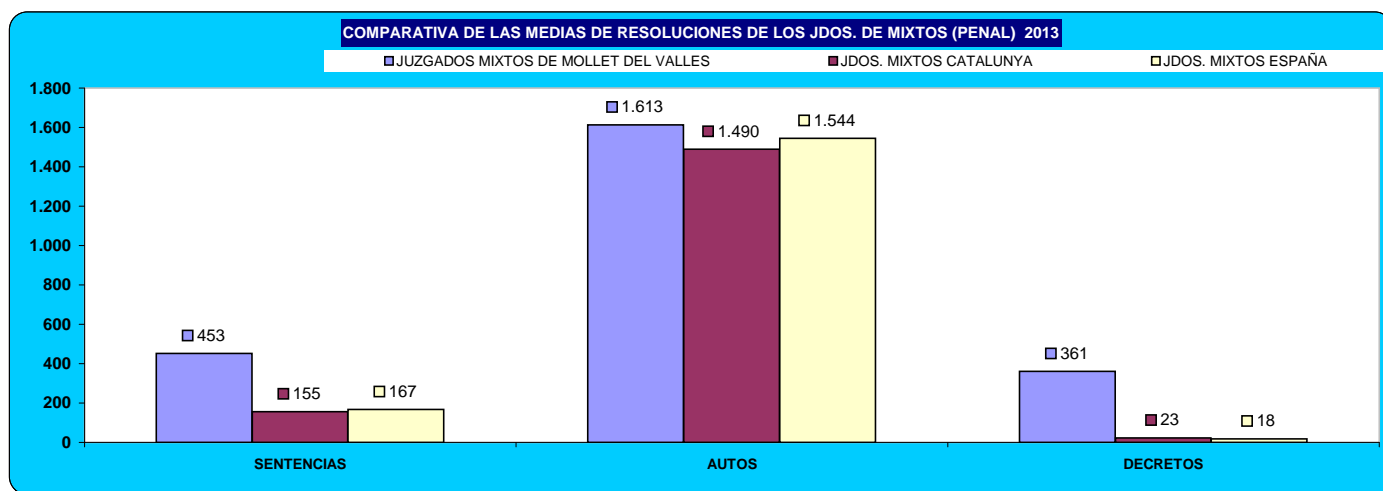
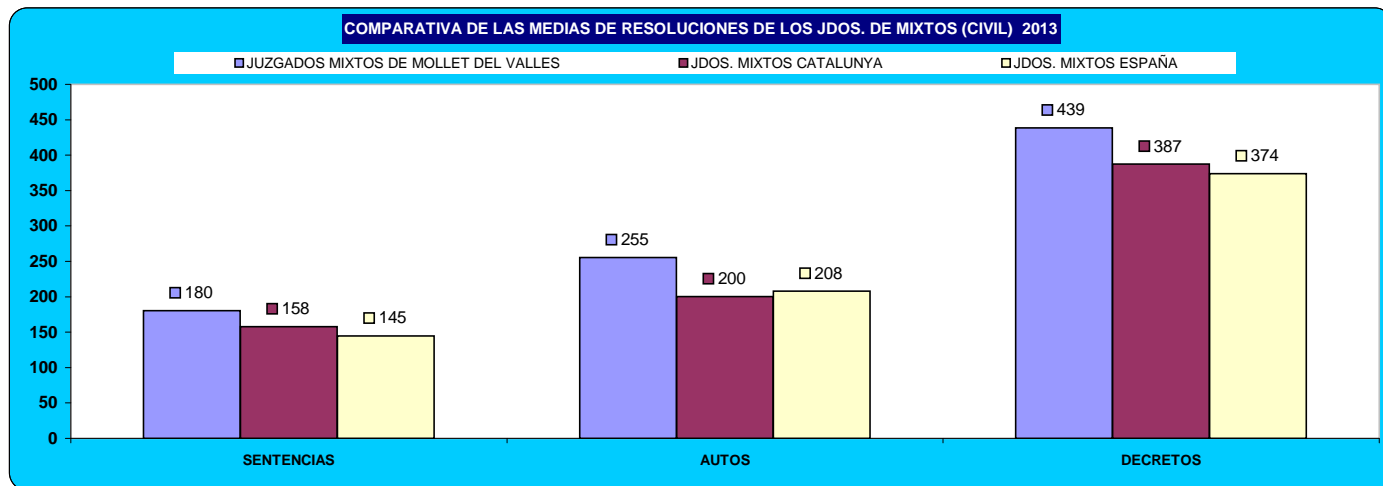

## c) Ejecuciones por órgano.

NUMERO DE EJECUTORIAS POR ÓRGANO			INGRESADAS			RESUELTAS			EN TRÁMITE AL FINAL DEL AÑO		
ÓRGANO			2012	2013	% EVOLUCIÓN	2012	2013	% EVOLUCIÓN	2012	2013	% EVOLUCIÓN
JDO. DE 1ª. INSTAN. E INSTRUC. Nº. 1 DE MOLLET DEL VALLES	Civil		197	341	73,10%	172	202	17,44%	919	998	8,60%
	Penal		91	53	-41,76%	71	68	-4,23%	72	65	-9,72%
JDO. DE 1ª. INSTAN. E INSTRUC. Nº. 2 DE MOLLET DEL VALLES	Civil		301	319	5,98%	237	292	23,21%	909	975	7,26%
	Penal		53	66	24,53%	47	80	70,21%	74	60	-18,92%
JDO. DE 1ª. INSTAN. E INSTRUC. Nº. 3 DE MOLLET DEL VALLES	Civil		289	315	9,00%	261	281	7,66%	955	990	3,66%
	Penal		76	90	18,42%	83	64	-22,89%	45	84	86,67%
JDO. DE 1ª. INSTAN. E INSTRUC. Nº. 4 DE MOLLET DEL VALLES	Civil		254	251	-1,18%	145	195	34,48%	836	862	3,11%
	Penal		65	48	-26,15%	68	40	-41,18%	45	44	-2,22%
JDO. DE 1ª. INSTAN. E INSTRUC. Nº. 5 DE MOLLET DEL VALLES	Civil		247	313	26,72%	131	387	195,42%	835	837	0,24%
	Penal		81	32	-60,49%	44	48	9,09%	72	56	-22,22%
TOTALES		Civil	1.288	1.539	19,49%	946	1.357	43,45%	4.454	4.662	4,67%
		Penal	2.378	2.302	-3,20%	2.325	2.313	-0,52%	2.320	2.322	0,09%

COMPARATIVA DE LAS MEDIAS DE LAS EJECUCIONES DE LOS JDOS. MIXTOS (CIVIL) 2013

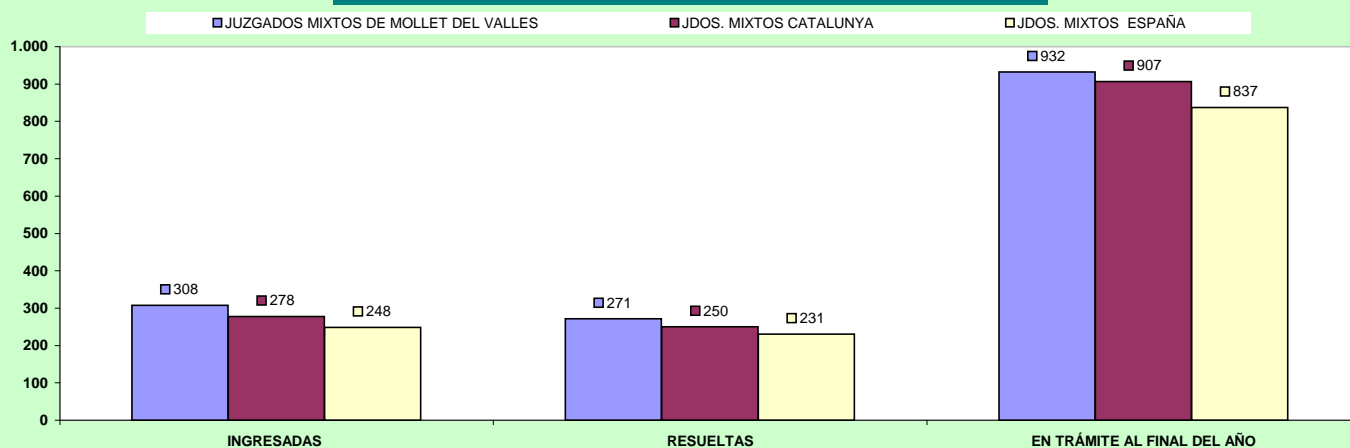

COMPARATIVA DE LAS MEDIAS DE LAS EJECUCIONES DE LOS JDOS. MIXTOS (PENAL) 2013

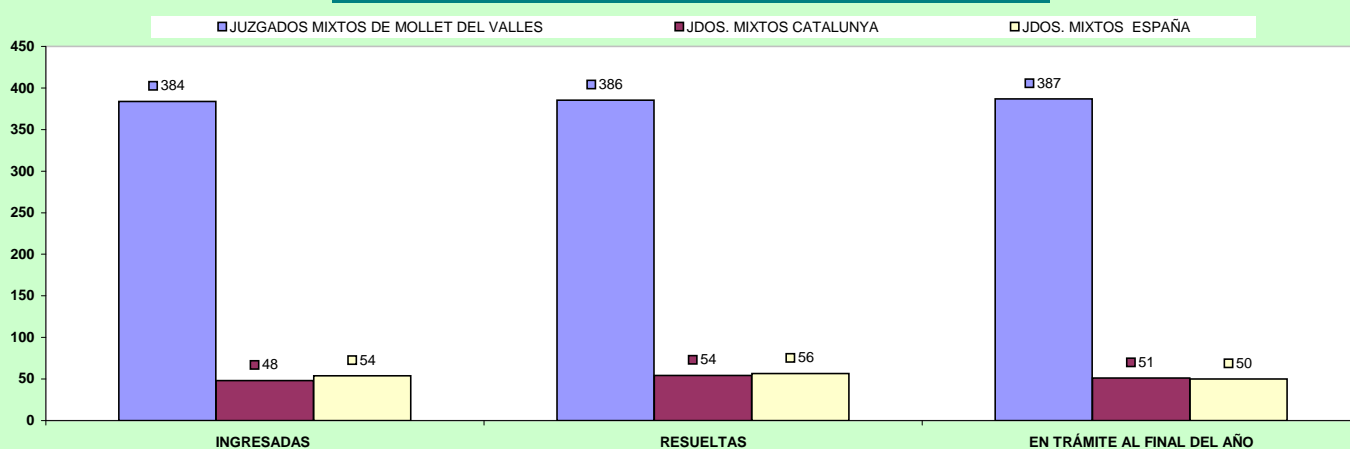



## d) Carga de trabajo en relación a los nuevos módulos aprobados por el CGPJ (13/9/2013)

ASUNTOS COMPUTABLES PARA EL MÓDULO		ASUNTOS INGRESADOS 2013 (MÓDULO)		MÓDULO DE INGRESO ESTABLECIDO POR CGPJ (13/9/2013)		% RESPECTO AL MÓDULO DE INGRESO	
ÓRGANO		A	B	Módulo Inferior	Módulo Máximo	Inferior	Máximo
JDO. DE 1ª. INSTAN. E INSTRUC. Nº. 1 DE MOLLET DEL VALLES	Civil	1.019		477	571	113,63%	78,46%
	Penal	2.068		2.062	2.470	0,29%	-16,28%
JDO. DE 1ª. INSTAN. E INSTRUC. Nº. 2 DE MOLLET DEL VALLES	Civil	993		477	571	108,18%	73,91%
	Penal	1.880		2.062	2.470	-8,83%	-23,89%
JDO. DE 1ª. INSTAN. E INSTRUC. Nº. 3 DE MOLLET DEL VALLES	Civil	1.031		477	571	116,14%	80,56%
	Penal	2.277		2.062	2.470	10,43%	-7,81%
JDO. DE 1ª. INSTAN. E INSTRUC. Nº. 4 DE MOLLET DEL VALLÈS	Civil	750		477	571	57,23%	31,35%
	Penal(*)	2.526		2.062	2.470	22,50%	2,27%
JDO. DE 1ª. INSTAN. E INSTRUC. Nº. 5 DE MOLLET DEL VALLES	Civil	1.036		477	571	117,19%	81,44%
	Penal	2.215		2.062	2.470	7,42%	-10,32%

(\*) En el módulo de asuntos ingresados penal, se han sumado los asuntos de violencia doméstica

## e) Duración estimada de los asuntos en los órganos judiciales (calculada en meses).

DURACIÓN ESTIMADA DE LOS ASUNTOS EN LOS ÓRGANOS JUDICIALES (EN MESES)			
ÓRGANO		2012	2013
JDO. DE 1ª. INSTAN. E INSTRUC. Nº. 1 DE MOLLET DEL VALLES	Civil	13,6	6,6
	Penal	1,8	1,7
JDO. DE 1ª. INSTAN. E INSTRUC. Nº. 2 DE MOLLET DEL VALLES	Civil	9,1	5,3
	Penal	2,7	2,3
JDO. DE 1ª. INSTAN. E INSTRUC. Nº. 3 DE MOLLET DEL VALLES	Civil	7,2	5,1
	Penal	1,9	1,8
JDO. DE 1ª. INSTAN. E INSTRUC. Nº. 4 DE MOLLET DEL VALLÈS	Civil	12,4	6,8
	Penal	1,9	2,4
JDO. DE 1ª. INSTAN. E INSTRUC. Nº. 5 DE MOLLET DEL VALLES	Civil	8,5	5,4
	Penal	1,7	2,1

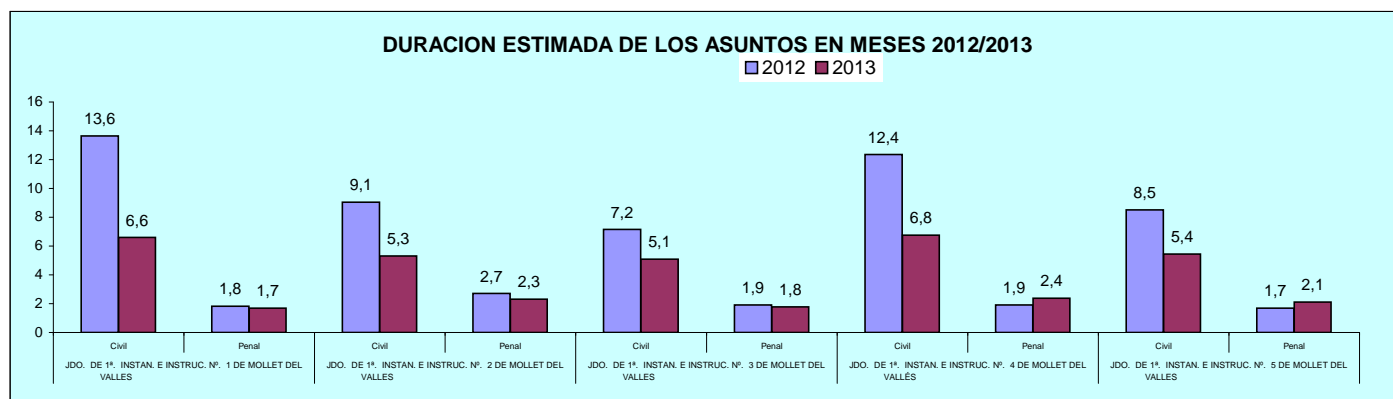

## B) ASUNTOS DE VIOLENCIA DOMÉSTICA

### a) Asuntos por órgano.

NUMERO ASUNTOS POR ÓRGANO	INGRESADOS			RESUELTOS			EN TRAMITE AL FINAL DEL AÑO		
	2012	2013	% EVOLUCIÓN	2012	2013	% EVOLUCIÓN	2012	2013	% EVOLUCIÓN
JDO. DE 1ª. INSTAN. E INSTRUC. Nº. 4 DE MOLLET DEL VALLÈS	Civil								
	29	25	-13,79%	18	26	44,44%	32	31	-3,13%
	Penal								
	300	329	9,67%	319	283	-11,29%	77	94	22,08%

### b) Resoluciones dictadas por órgano.

NUMERO DE RESOLUCIONES DICTADAS POR ÓRGANO	SENTENCIAS			AUTOS			DECRETOS		
	2012	2013	% EVOLUCIÓN	2012	2013	% EVOLUCIÓN	2012	2013	% EVOLUCIÓN
JDO. DE 1ª. INSTAN. E INSTRUC. Nº. 4 DE MOLLET DEL VALLÈS	Civil								
	9	10	11,11%	7	9	28,57%	1	0	-100,00%
	Penal								
	45	27	-40,00%	232	75	-67,67%	0	0	0,00%

### c) Ejecuciones por órgano.

NUMERO DE EJECUTORIAS POR ÓRGANO	INGRESADAS			RESUELTAS			EN TRÁMITE AL FINAL DEL AÑO		
	2012	2013	% EVOLUCIÓN	2012	2013	% EVOLUCIÓN	2012	2013	% EVOLUCIÓN
JDO. DE 1ª. INSTAN. E INSTRUC. Nº. 4 DE MOLLET DEL VALLÈS	Civil								
	4	6	50,00%	0	5	500,00%	6	7	16,67%
	Penal								
	7	9	28,57%	4	9	125,00%	8	8	0,00%

### d) Duración estimada de los asuntos en los órganos judiciales (calculada en meses).

DURACIÓN ESTIMADA DE LOS ASUNTOS EN LOS ÓRGANOS JUDICIALES (EN MESES)			
ÓRGANO		2012	2013
JDO. DE 1ª. INSTAN. E INSTRUC. Nº. 4 DE MOLLET DEL VALLÈS	Civil	19,6	13,1
	Penal	2,7	3,7

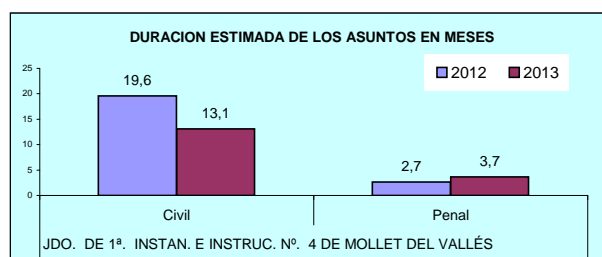

## ÓRGANOS DEL PARTIDO JUDICIAL DE

RUBI

## A) JUZGADOS MIXTOS

## a) Asuntos por órgano.

NUMERO ASUNTOS POR ÓRGANO		INGRESADOS			RESUELTOS			EN TRAMITE AL FINAL DEL AÑO		
ÓRGANO		2012	2013	% EVOLUCIÓN	2012	2013	% EVOLUCIÓN	2012	2013	% EVOLUCIÓN
JDO. DE 1ª. INSTAN. E INSTRUCC. Nº. 1 DE RUBI	Civil	702	816	16,24%	709	793	11,85%	522	645	23,56%
	Penal	2.034	2.122	4,33%	2.259	2.155	-4,60%	246	228	-7,32%
JDO. DE 1ª. INSTAN. E INSTRUCC. Nº. 2 DE RUBI	Civil	769	714	-7,15%	891	678	-23,91%	476	537	12,82%
	Penal	2.000	2.015	0,75%	2.042	2.019	-1,13%	154	149	-3,25%
JDO. DE 1ª. INSTAN. E INSTRUCC. Nº. 3 DE RUBI	Civil	760	813	6,97%	723	823	13,83%	604	608	0,66%
	Penal	2.096	2.045	-2,43%	2.253	1.917	-14,91%	243	371	52,67%
JDO. DE 1ª. INSTAN. E INSTRUCC. Nº. 4 DE RUBI	Civil	759	732	-3,56%	921	804	-12,70%	594	552	-7,07%
	Penal	2.084	2.279	9,36%	2.197	2.214	0,77%	217	282	29,95%
JDO. DE 1ª. INSTAN. E INSTRUCC. Nº. 5 DE RUBI	Civil	586	571	-2,56%	753	709	-5,84%	442	304	-31,22%
	Penal	2.108	2.040	-3,23%	2.125	2.013	-5,27%	153	180	17,65%
JDO. DE 1ª. INSTAN. E INSTRUCC. Nº. 6 DE RUBI	Civil	792	701	-11,49%	737	782	6,11%	582	510	-12,37%
	Penal	2.075	1.943	-6,36%	2.097	1.925	-8,20%	219	237	8,22%
JDO. DE 1ª. INSTAN. E INSTRUCC. Nº. 7 DE RUBI	Civil	802	784	-2,24%	666	669	0,45%	631	611	-3,17%
	Penal	2.166	2.329	7,53%	2.100	2.445	16,43%	285	169	-40,70%
JDO. DE 1ª. INSTAN. E INSTRUCC. Nº. 8 DE RUBI	Civil	761	699	-8,15%	727	719	-1,10%	380	364	-4,21%
	Penal	1.881	2.043	8,61%	1.819	1.945	6,93%	297	395	33,00%
TOTALES	Civil	5.931	5.830	-1,70%	6.127	5.977	-2,45%	4.231	4.131	-2,36%
	Penal	16.444	16.816	2,26%	16.892	16.633	-1,53%	1.814	2.011	10,86%

## COMPARATIVA DE LAS MEDIAS DE ASUNTOS DE LOS JDOS. MIXTOS (PARTE CIVIL) 2013

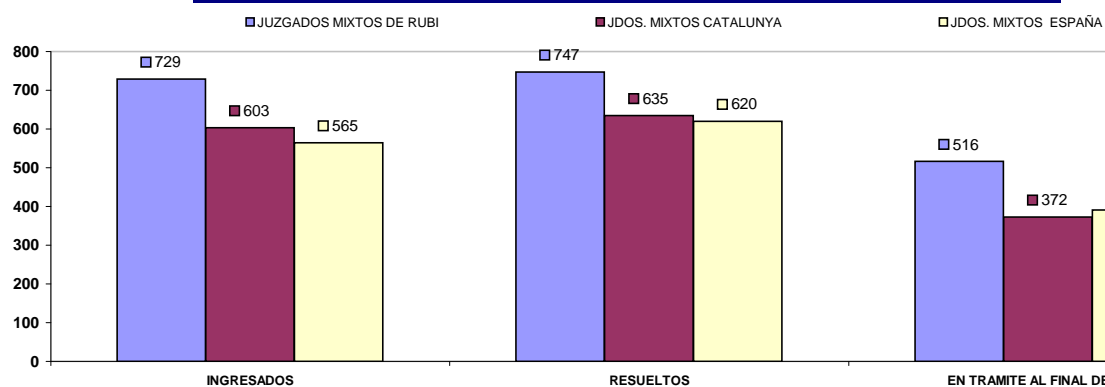

## COMPARATIVA DE LAS MEDIAS DE ASUNTOS DE LOS JDOS. MIXTOS (PARTE PENAL) 2013

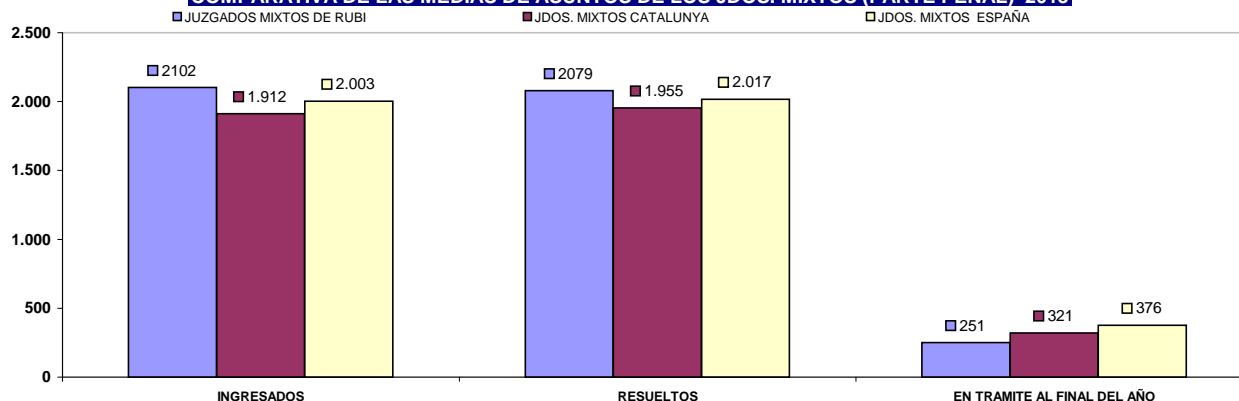

## b) Resoluciones dictadas por órgano.

NUMERO DE RESOLUCIONES DICTADAS POR ÓRGANO			SENTENCIAS			AUTOS			DECRETOS		
ÓRGANO			2012	2013	% EVOLUCIÓN	2012	2013	% EVOLUCIÓN	2012	2013	% EVOLUCIÓN
JDO. DE 1ª. INSTAN. E INSTRUCC. Nº. 1 DE RUBI	Civil		192	202	5,21%	151	161	6,62%	469	532	13,43%
	Penal		163	163	0,00%	1.754	1.849	5,42%	0	2	200,00%
JDO. DE 1ª. INSTAN. E INSTRUCC. Nº. 2 DE RUBI	Civil		220	178	-19,09%	250	153	-38,80%	478	418	-12,55%
	Penal		128	133	3,91%	1.845	1.796	-2,66%	2	17	750,00%
JDO. DE 1ª. INSTAN. E INSTRUCC. Nº. 3 DE RUBI	Civil		214	265	23,83%	151	138	-8,61%	402	507	26,12%
	Penal		147	129	-12,24%	1.920	1.606	-16,35%	0	42	4200,00%
JDO. DE 1ª. INSTAN. E INSTRUCC. Nº. 4 DE RUBI	Civil		231	164	-29,00%	316	223	-29,43%	454	517	13,88%
	Penal		133	118	-11,28%	2.047	1.958	-4,35%	41	27	-34,15%
JDO. DE 1ª. INSTAN. E INSTRUCC. Nº. 5 DE RUBI	Civil		96	125	30,21%	220	219	-0,45%	480	413	-13,96%
	Penal		137	180	31,39%	1.654	1.385	-16,26%	0	16	1600,00%
JDO. DE 1ª. INSTAN. E INSTRUCC. Nº. 6 DE RUBI	Civil		206	213	3,40%	143	187	30,77%	437	422	-3,43%
	Penal		154	132	-14,29%	1.933	1.624	-15,99%	35	41	17,14%
JDO. DE 1ª. INSTAN. E INSTRUCC. Nº. 7 DE RUBI	Civil		209	201	-3,83%	193	168	-12,95%	289	306	5,88%
	Penal		215	109	-49,30%	1.250	1.476	18,08%	0	0	0,00%
JDO. DE 1ª. INSTAN. E INSTRUCC. Nº. 8 DE RUBI	Civil		219	221	0,91%	179	141	-21,23%	304	390	28,29%
	Penal		124	143	15,32%	1.506	1.638	8,76%	0	0	0,00%
TOTALES		Civil	1.587	1.569	-1,13%	1.603	1.390	-13,29%	3.313	3.505	5,80%
		Penal	1.201	1.107	-7,83%	13.909	13.332	-4,15%	78	145	85,90%

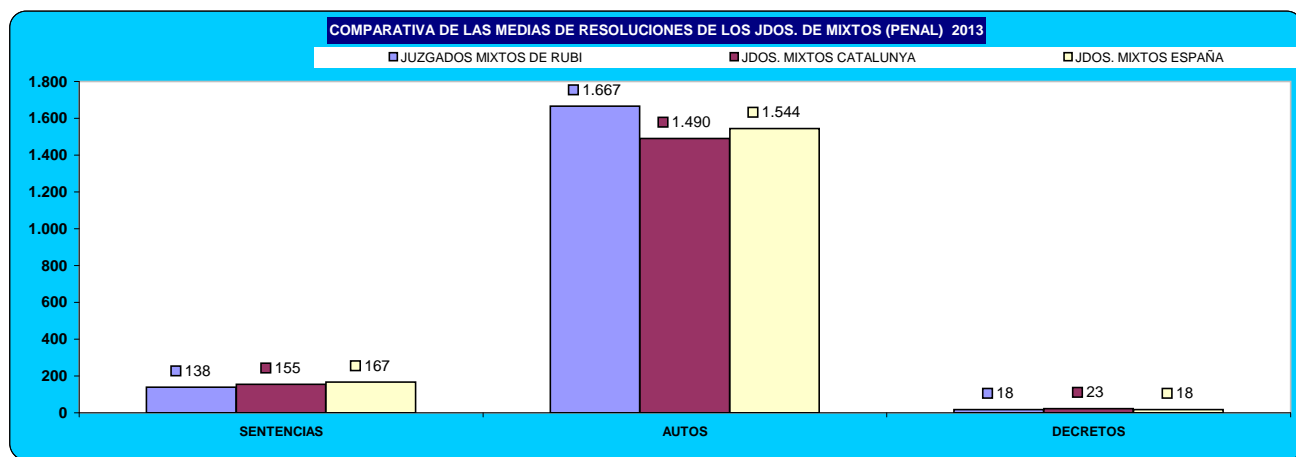
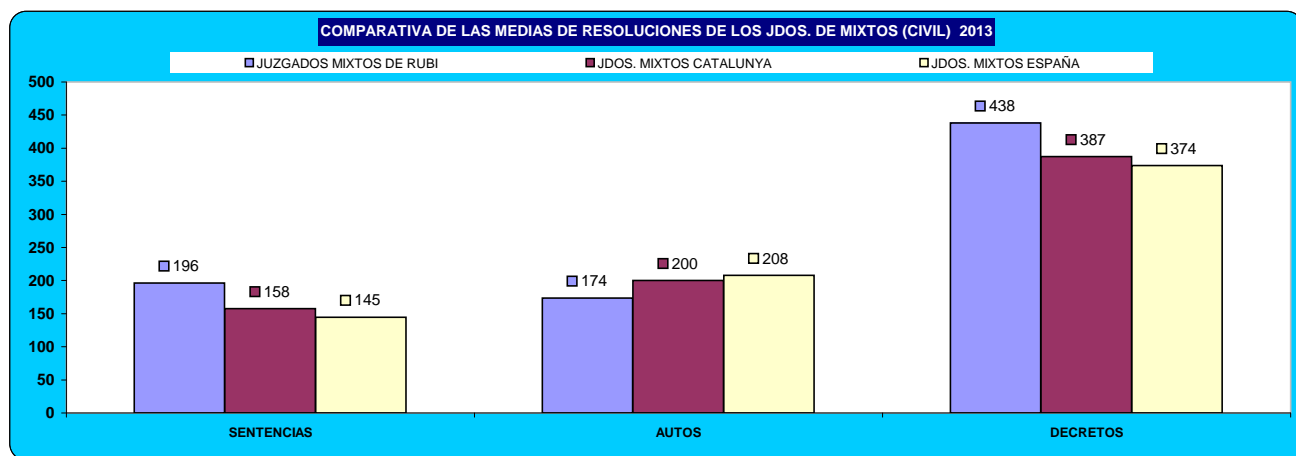

### c) Ejecuciones por órgano.

NUMERO DE EJECUTORIAS POR ÓRGANO		INGRESADAS			RESUELTAS			EN TRÁMITE AL FINAL DEL AÑO		
ÓRGANO		2012	2013	% EVOLUCIÓN	2012	2013	% EVOLUCIÓN	2012	2013	% EVOLUCIÓN
JDO. DE 1ª. INSTAN. E INSTRUC. Nº. 1 DE RUBI	Civil	261	312	19,54%	128	200	56,25%	1.028	1.000	-2,72%
	Penal	39	37	-5,13%	3	30	900,00%	85	83	-2,35%
JDO. DE 1ª. INSTAN. E INSTRUC. Nº. 2 DE RUBI	Civil	266	281	5,64%	248	110	-55,65%	1.035	1.215	17,39%
	Penal	34	31	-8,82%	36	47	30,56%	82	66	-19,51%
JDO. DE 1ª. INSTAN. E INSTRUC. Nº. 3 DE RUBI	Civil	254	280	10,24%	67	499	644,78%	1.152	986	-14,41%
	Penal	46	42	-8,70%	38	49	28,95%	46	39	-15,22%
JDO. DE 1ª. INSTAN. E INSTRUC. Nº. 4 DE RUBI	Civil	274	285	4,01%	188	200	6,38%	1.221	1.325	8,52%
	Penal	50	37	-26,00%	55	49	-10,91%	74	62	-16,22%
JDO. DE 1ª. INSTAN. E INSTRUC. Nº. 5 DE RUBI	Civil	297	294	-1,01%	260	99	-61,92%	962	1.157	20,27%
	Penal	41	54	31,71%	45	55	22,22%	34	32	-5,88%
JDO. DE 1ª. INSTAN. E INSTRUC. Nº. 6 DE RUBI	Civil	269	271	0,74%	213	171	-19,72%	867	1.025	18,22%
	Penal	55	43	-21,82%	79	50	-36,71%	39	41	5,13%
JDO. DE 1ª. INSTAN. E INSTRUC. Nº. 7 DE RUBI	Civil	187	298	59,36%	71	77	8,45%	875	780	-10,86%
	Penal	62	41	-33,87%	51	40	-21,57%	63	64	1,59%
JDO. DE 1ª. INSTAN. E INSTRUC. Nº. 8 DE RUBI	Civil	235	287	22,13%	156	133	-14,74%	498	660	32,53%
	Penal	37	49	32,43%	37	40	8,11%	46	55	19,57%
TOTALES	Civil	2.043	2.308	12,97%	1.331	1.489	11,87%	7.638	8.148	6,68%
	Penal	364	334	-8,24%	344	360	4,65%	469	442	-5,76%

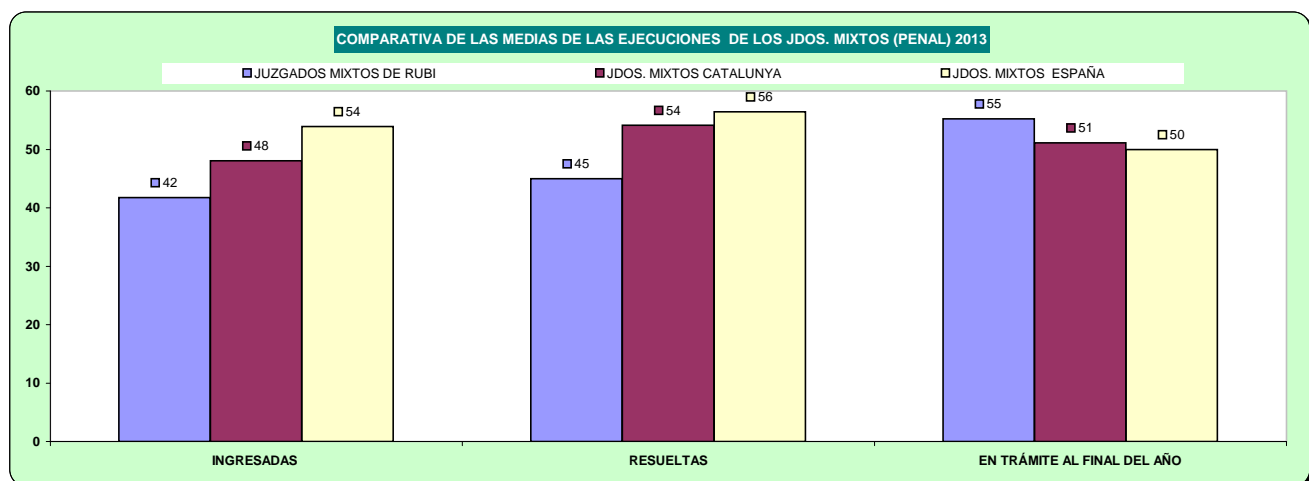
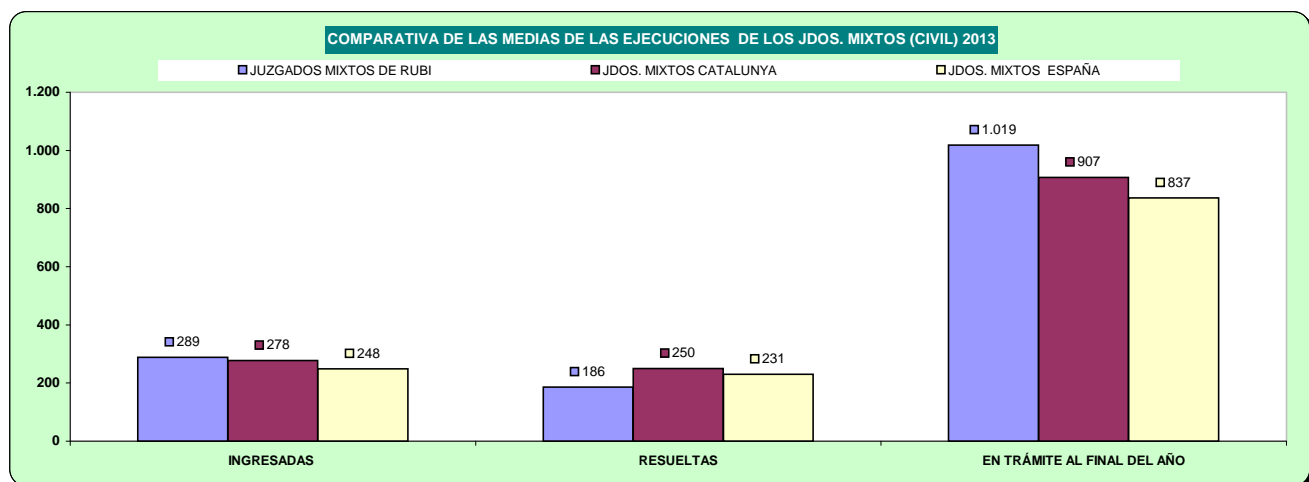

## d) Carga de trabajo en relación a los nuevos módulos aprobados por el CGPJ (13/9/2013)

ASUNTOS COMPUTABLES PARA EL MÓDULO		ASUNTOS INGRESADOS 2013 (MÓDULO)		MÓDULO DE INGRESO ESTABLECIDO POR CGPJ (13/9/2013)		% RESPECTO AL MÓDULO DE INGRESO	
ÓRGANO		A	B	Módulo Inferior	Módulo Máximo	Inferior	Máximo
JDO. DE 1ª. INSTAN. E INSTRUCC. Nº. 1 DE RUBI	Civil	1.128		477	571	136,48%	97,55%
	Penal	2.096		2.062	2.470	1,65%	-15,14%
JDO. DE 1ª. INSTAN. E INSTRUCC. Nº. 2 DE RUBI	Civil	995		477	571	108,60%	74,26%
	Penal	2.014		2.062	2.470	-2,33%	-18,46%
JDO. DE 1ª. INSTAN. E INSTRUCC. Nº. 3 DE RUBI	Civil	1.093		477	571	129,14%	91,42%
	Penal	1.993		2.062	2.470	-3,35%	-19,31%
JDO. DE 1ª. INSTAN. E INSTRUCC. Nº. 4 DE RUBI	Civil	1.017		477	571	113,21%	78,11%
	Penal	2.209		2.062	2.470	7,13%	-10,57%
JDO. DE 1ª. INSTAN. E INSTRUCC. Nº. 5 DE RUBI	Civil (*)	742		477	571	55,56%	29,95%
	Penal(*)	2.504		2.062	2.470	21,44%	1,38%
JDO. DE 1ª. INSTAN. E INSTRUCC. Nº. 6 DE RUBI	Civil	972		477	571	103,77%	70,23%
	Penal	1.926		2.062	2.470	-6,60%	-22,02%
JDO. DE 1ª. INSTAN. E INSTRUCC. Nº. 7 DE RUBI	Civil	1.082		477	571	126,83%	89,49%
	Penal	2.301		2.062	2.470	11,59%	-6,84%
JDO. DE 1ª. INSTAN. E INSTRUCC. Nº. 8 DE RUBI	Civil	986		477	571	106,71%	72,68%
	Penal	1.991		2.062	2.470	-3,44%	-19,39%

(\*) En el módulo de asuntos ingresados penal, se han sumado los asuntos de violencia doméstica

## e) Duración estimada de los asuntos en los órganos judiciales (calculada en meses).

DURACIÓN ESTIMADA DE LOS ASUNTOS EN LOS ÓRGANOS JUDICIALES (EN MESES)			
ÓRGANO		2012	2013
JDO. DE 1ª. INSTAN. E INSTRUCC. Nº. 1 DE RUBI	Civil	8,1	8,9
	Penal	1,2	1,2
JDO. DE 1ª. INSTAN. E INSTRUCC. Nº. 2 DE RUBI	Civil	5,9	8,7
	Penal	0,8	0,8
JDO. DE 1ª. INSTAN. E INSTRUCC. Nº. 3 DE RUBI	Civil	9,2	8,1
	Penal	1,2	2,1
JDO. DE 1ª. INSTAN. E INSTRUCC. Nº. 4 DE RUBI	Civil	7,1	7,6
	Penal	1,1	1,4
JDO. DE 1ª. INSTAN. E INSTRUCC. Nº. 5 DE RUBI	Civil	6,5	4,7
	Penal	0,8	1,0
JDO. DE 1ª. INSTAN. E INSTRUCC. Nº. 6 DE RUBI	Civil	8,7	7,2
	Penal	1,1	1,4
JDO. DE 1ª. INSTAN. E INSTRUCC. Nº. 7 DE RUBI	Civil	10,4	10,0
	Penal	1,5	0,8
JDO. DE 1ª. INSTAN. E INSTRUCC. Nº. 8 DE RUBI	Civil	5,7	5,6
	Penal	1,8	2,2

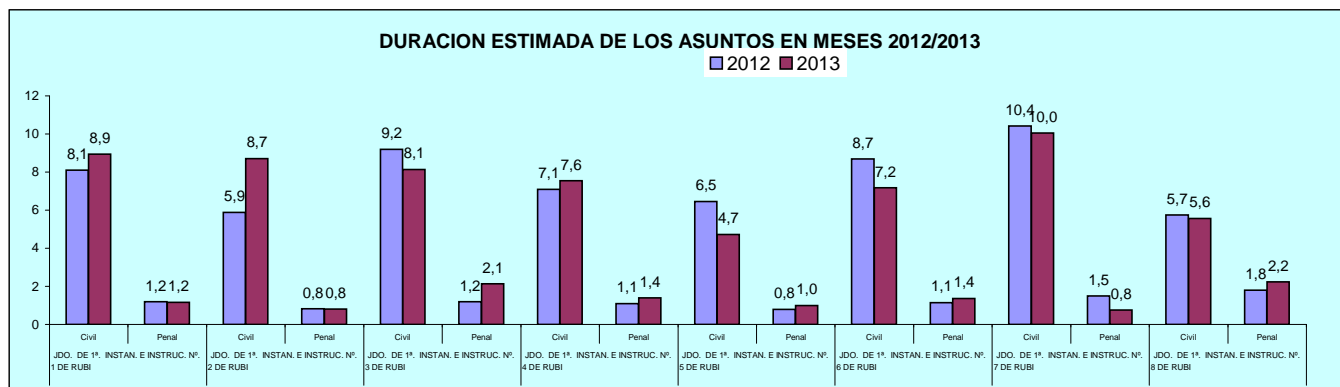

## B) ASUNTOS DE VIOLENCIA DOMÉSTICA

### a) Asuntos por órgano.

NUMERO ASUNTOS POR ÓRGANO		INGRESADOS			RESUELTOS			EN TRAMITE AL FINAL DEL AÑO		
ÓRGANO		2012	2013	% EVOLUCIÓN	2012	2013	% EVOLUCIÓN	2012	2013	% EVOLUCIÓN
JDO. DE 1ª. INSTAN. E INSTRUCC. Nº. 5 DE RUBI	Civil	44	94	113,64%	52	67	28,85%	21	48	128,57%
	Penal	464	349	-24,78%	349	434	24,36%	37	67	81,08%

### b) Resoluciones dictadas por órgano.

NUMERO DE RESOLUCIONES DICTADAS POR ÓRGANO		SENTENCIAS			AUTOS			DECRETOS		
ÓRGANO		2012	2013	% EVOLUCIÓN	2012	2013	% EVOLUCIÓN	2012	2013	% EVOLUCIÓN
JDO. DE 1ª. INSTAN. E INSTRUCC. Nº. 5 DE RUBI	Civil	23	28	21,74%	15	15	0,00%	6	26	333,33%
	Penal	26	37	42,31%	323	250	-22,60%	0	0	0,00%

### c) Ejecuciones por órgano.

NUMERO DE EJECUTORIAS POR ÓRGANO		INGRESADAS			RESUELTAS			EN TRÁMITE AL FINAL DEL AÑO		
ÓRGANO		2012	2013	% EVOLUCIÓN	2012	2013	% EVOLUCIÓN	2012	2013	% EVOLUCIÓN
JDO. DE 1ª. INSTAN. E INSTRUCC. Nº. 5 DE RUBI	Civil	13	29	123,08%	10	4	-60,00%	27	52	92,59%
	Penal	2	8	300,00%	0	3	300,00%	2	7	250,00%

### d) Duración estimada de los asuntos en los órganos judiciales (calculada en meses).

DURACIÓN ESTIMADA DE LOS ASUNTOS EN LOS ÓRGANOS JUDICIALES (EN MESES)			
ÓRGANO		2012	2013
JDO. DE 1ª. INSTAN. E INSTRUCC. Nº. 5 DE RUBI	Civil	4,4	7,9
	Penal	1,2	1,7

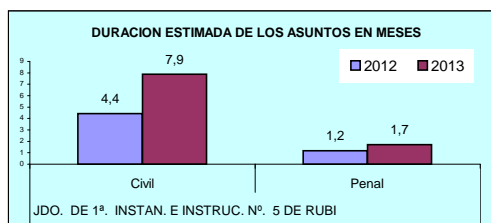

# PARTIDO JUDICIAL DE SABADELL

## 1) JUZGADOS PRIMERA INSTANCIA

### A) ASUNTOS POR ÓRGANO

NUMERO ASUNTOS POR ÓRGANO	INGRESADOS			RESUELTOS			EN TRAMITE AL FINAL DEL AÑO		
ÓRGANO	2012	2013	% EVOLUCIÓN	2012	2013	% EVOLUCIÓN	2012	2013	% EVOLUCIÓN
JDO. DE 1ª. INSTAN. Nº. 1 DE SABADELL	1.436	1.250	-12,95%	1.413	1.318	-6,72%	768	700	-8,85%
JDO. DE 1ª. INSTAN. Nº. 2 DE SABADELL	1.344	1.170	-12,95%	1.722	1.413	-17,94%	457	214	-53,17%
JDO. DE 1ª. INSTAN. Nº. 3 DE SABADELL	1.416	1.208	-14,69%	2.265	1.215	-46,36%	979	972	-0,72%
JDO. DE 1ª. INSTAN. Nº. 4 DE SABADELL	1.165	1.009	-13,39%	1.274	1.152	-9,58%	616	473	-23,21%
JDO. DE 1ª. INSTAN. Nº. 5 DE SABADELL	1.211	1.076	-11,15%	1.615	1.334	-17,40%	790	536	-32,15%
JDO. DE 1ª. INSTAN. Nº. 6 DE SABADELL	1.439	1.214	-15,64%	1.502	1.371	-8,72%	754	597	-20,82%
JDO. DE 1ª. INSTAN. Nº. 7 DE SABADELL	1.467	1.275	-13,09%	1.392	1.662	19,40%	1.265	878	-30,59%
<b>TOTALES</b>	<b>9.478</b>	<b>8.202</b>	<b>-13,46%</b>	<b>11.183</b>	<b>9.465</b>	<b>-15,36%</b>	<b>5.629</b>	<b>4.370</b>	<b>-22,37%</b>

COMPARATIVA DE LA MEDIA DE ASUNTOS DE LOS JDOS. 1ª INSTANCIA 2013

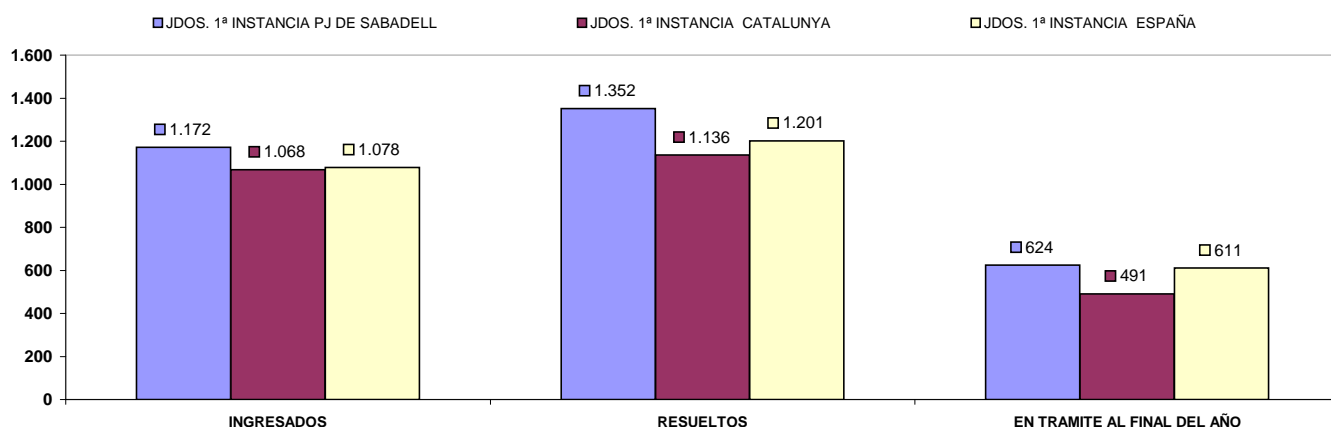



## B) RESOLUCIONES DICTADAS POR ÓRGANO

NUMERO DE RESOLUCIONES DICTADAS POR ÓRGANO	SENTENCIAS			AUTOS			DECRETOS		
	2012	2013	% EVOLUCIÓN	2012	2013	% EVOLUCIÓN	2012	2013	% EVOLUCIÓN
JDO. DE 1ª. INSTAN. Nº. 1 DE SABADELL	253	200	-20,95%	730	700	-4,11%	681	651	-4,41%
JDO. DE 1ª. INSTAN. Nº. 2 DE SABADELL	303	257	-15,18%	571	719	25,92%	699	833	19,17%
JDO. DE 1ª. INSTAN. Nº. 3 DE SABADELL	269	167	-37,92%	643	386	-39,97%	1.822	801	-56,04%
JDO. DE 1ª. INSTAN. Nº. 4 DE SABADELL	216	224	3,70%	496	482	-2,82%	795	634	-20,25%
JDO. DE 1ª. INSTAN. Nº. 5 DE SABADELL	238	196	-17,65%	613	585	-4,57%	958	782	-18,37%
JDO. DE 1ª. INSTAN. Nº. 6 DE SABADELL	243	221	-9,05%	591	503	-14,89%	920	825	-10,33%
JDO. DE 1ª. INSTAN. Nº. 7 DE SABADELL	195	253	29,74%	583	778	33,45%	675	769	13,93%
<b>TOTALES</b>	<b>1.717</b>	<b>1.518</b>	<b>-11,59%</b>	<b>4.227</b>	<b>4.153</b>	<b>-1,75%</b>	<b>6.550</b>	<b>5.295</b>	<b>-19,16%</b>

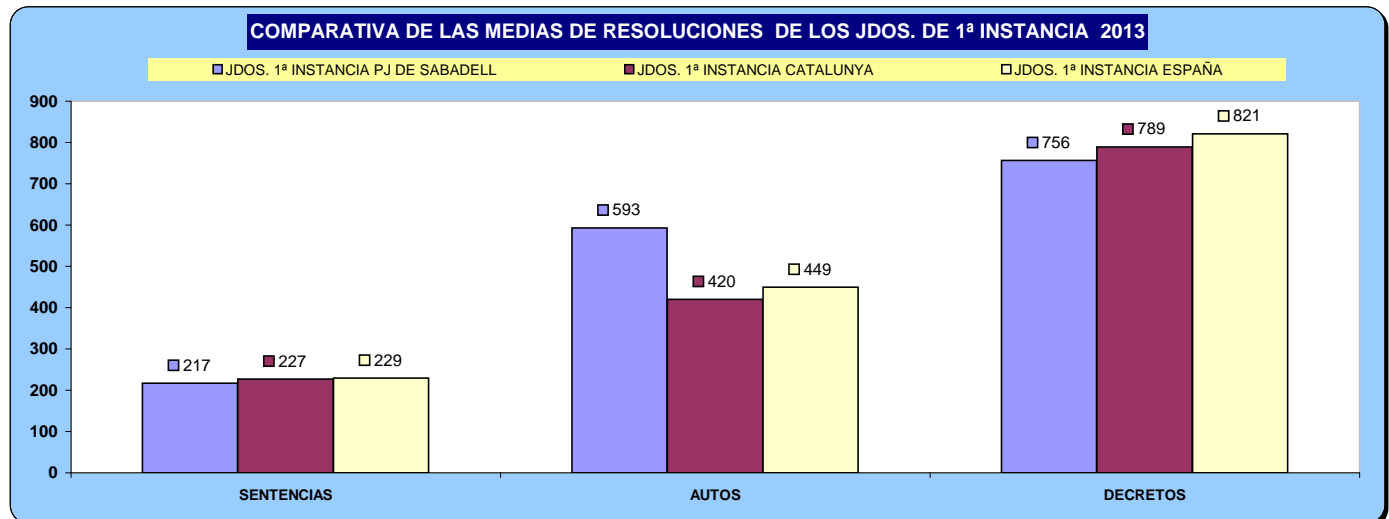

## C) EJECUCIONES POR ÓRGANO

NUMERO DE EJECUTORIAS POR ÓRGANO	INGRESADAS			RESUELTAS			EN TRÁMITE AL FINAL DEL AÑO		
ÓRGANO	2012	2013	% EVOLUCIÓN	2012	2013	% EVOLUCIÓN	2012	2013	% EVOLUCIÓN
JDO. DE 1ª. INSTAN. Nº. 1 DE SABADELL	597	611	2,35%	736	325	-55,84%	2.168	2.518	16,14%
JDO. DE 1ª. INSTAN. Nº. 2 DE SABADELL	448	385	-14,06%	664	672	1,20%	1.486	1.204	-18,98%
JDO. DE 1ª. INSTAN. Nº. 3 DE SABADELL	480	630	31,25%	521	189	-63,72%	2.241	2.682	19,68%
JDO. DE 1ª. INSTAN. Nº. 4 DE SABADELL	564	476	-15,60%	245	219	-10,61%	1.905	2.162	13,49%
JDO. DE 1ª. INSTAN. Nº. 5 DE SABADELL	622	664	6,75%	487	845	73,51%	1.603	1.516	-5,43%
JDO. DE 1ª. INSTAN. Nº. 6 DE SABADELL	687	650	-5,39%	271	203	-25,09%	1.970	2.417	22,69%
JDO. DE 1ª. INSTAN. Nº. 7 DE SABADELL	579	673	16,23%	191	233	21,99%	1.905	2.345	23,10%
<b>TOTALES</b>	<b>3.977</b>	<b>4.089</b>	<b>2,82%</b>	<b>3.115</b>	<b>2.686</b>	<b>-13,77%</b>	<b>13.278</b>	<b>14.844</b>	<b>11,79%</b>

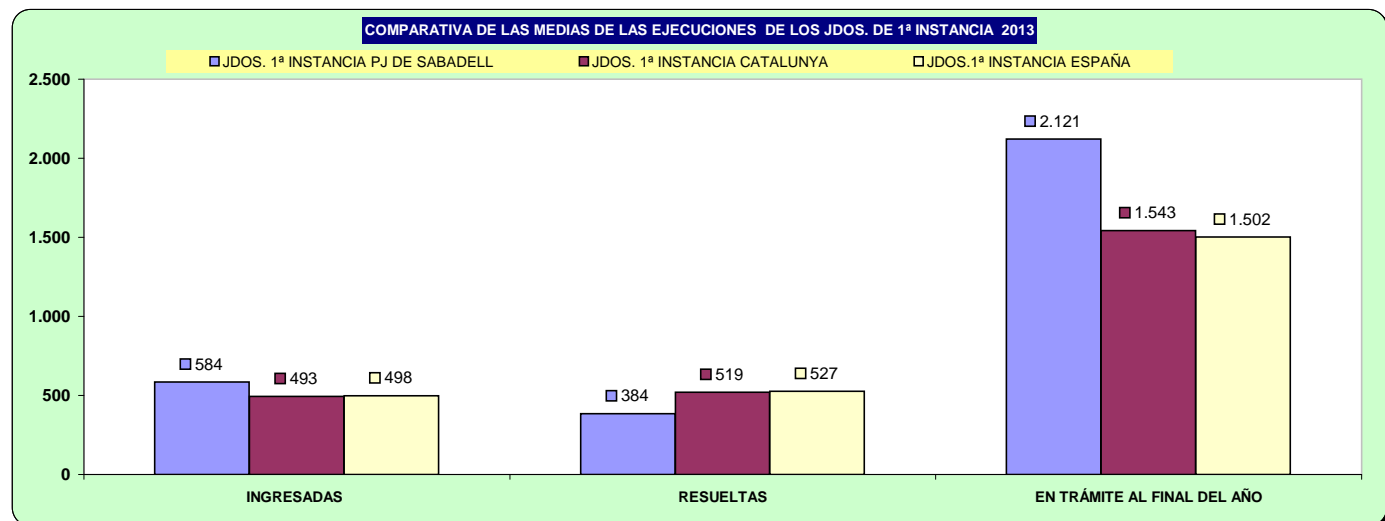

## D) CARGA DE TRABAJO EN RELACIÓN A LOS NUEVOS MÓDULOS APROBADOS POR EL CGPJ (13/9/2013)

ASUNTOS COMPUTABLES PARA EL MÓDULO	ASUNTOS INGRESADOS 2013 (MÓDULO)		MÓDULO DE INGRESO ESTABLECIDO POR CGPJ (13/9/2013)		% RESPECTO AL MÓDULO DE INGRESO	
	A	B	Módulo Inferior	Módulo Máximo	Inferior	Máximo
JDO. DE 1ª. INSTAN. Nº. 1 DE SABADELL	1.807		738	884	144,88%	104,44%
JDO. DE 1ª. INSTAN. Nº. 2 DE SABADELL	1.480		720	884	105,62%	67,47%
JDO. DE 1ª. INSTAN. Nº. 3 DE SABADELL	1.772		720	884	146,08%	100,43%
JDO. DE 1ª. INSTAN. Nº. 4 DE SABADELL	1.419		720	884	97,08%	60,52%
JDO. DE 1ª. INSTAN. Nº. 5 DE SABADELL	1.668		720	884	131,66%	88,68%
JDO. DE 1ª. INSTAN. Nº. 6 DE SABADELL	1.802		720	884	150,28%	103,85%
JDO. DE 1ª. INSTAN. Nº. 7 DE SABADELL	1.903		720	884	164,31%	115,28%

## E) DURACIÓN ESTIMADA DE LOS ASUNTOS EN LOS ÓRGANOS JUDICIALES. CALCULADO EN MESES

DURACIÓN ESTIMADA DE LOS ASUNTOS EN LOS ÓRGANOS JUDICIALES (EN MESES)		
ÓRGANO	2012	2013
JDO. DE 1ª. INSTAN. Nº. 1 DE SABADELL	6,0	5,8
JDO. DE 1ª. INSTAN. Nº. 2 DE SABADELL	2,9	1,7
JDO. DE 1ª. INSTAN. Nº. 3 DE SABADELL	4,8	8,8
JDO. DE 1ª. INSTAN. Nº. 4 DE SABADELL	5,3	4,5
JDO. DE 1ª. INSTAN. Nº. 5 DE SABADELL	5,4	4,4
JDO. DE 1ª. INSTAN. Nº. 6 DE SABADELL	5,5	4,8
JDO. DE 1ª. INSTAN. Nº. 7 DE SABADELL	10,0	5,8

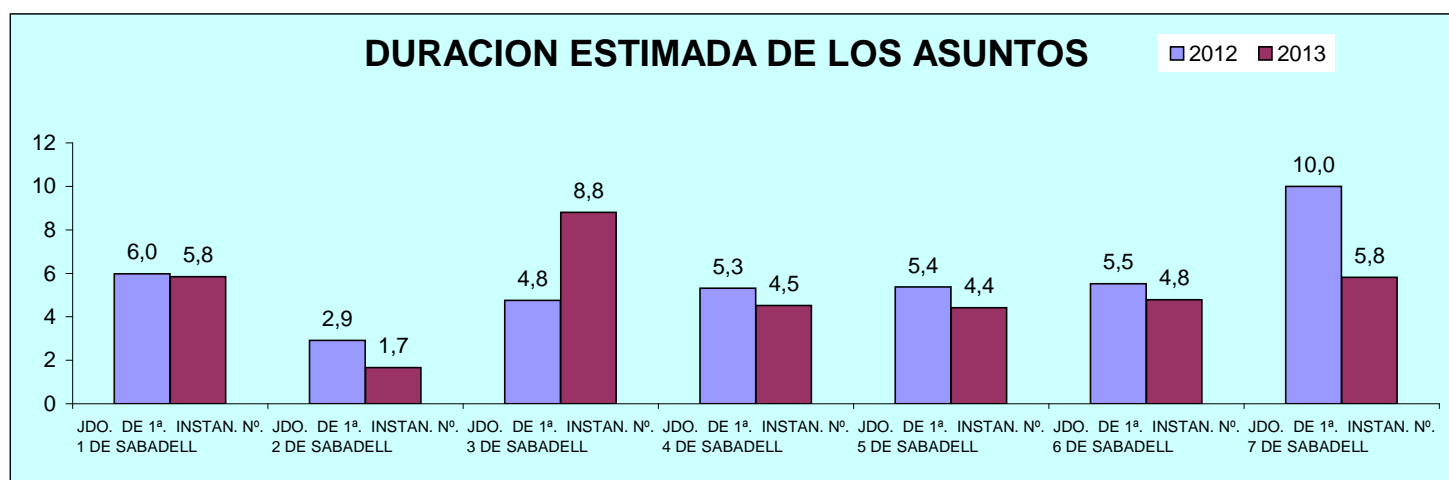

## 2) JUZGADOS PRIMERA INSTANCIA (FAMILIA)

### A) ASUNTOS POR ÓRGANO

NUMERO ASUNTOS POR ÓRGANO	INGRESADOS			RESUELTOS			EN TRAMITE AL FINAL DEL AÑO		
ÓRGANO	2012	2013	% EVOLUCIÓN	2012	2013	% EVOLUCIÓN	2012	2013	% EVOLUCIÓN
JDO. DE 1ª. INSTAN. Nº. 8 DE SABADELL	1.883	1.961	4,14%	1.541	1.743	13,11%	520	738	41,92%
<b>TOTALES</b>	<b>1.883</b>	<b>1.961</b>	<b>4,14%</b>	<b>1.541</b>	<b>1.743</b>	<b>13,11%</b>	<b>520</b>	<b>738</b>	<b>41,92%</b>

COMPARATIVA DE LA MEDIA DE ASUNTOS DE LOS JDOS. FAMILIA 2013

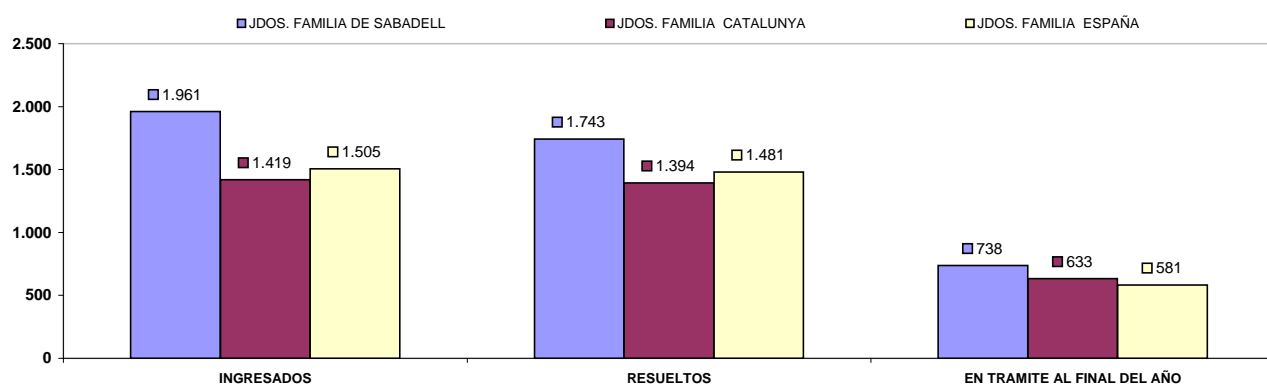

### B) RESOLUCIONES DICTADAS POR ÓRGANO

NUMERO DE RESOLUCIONES DICTADAS POR ÓRGANO	SENTENCIAS			AUTOS			DECRETOS		
ÓRGANO	2012	2013	% EVOLUCIÓN	2012	2013	% EVOLUCIÓN	2012	2013	% EVOLUCIÓN
JDO. DE 1ª. INSTAN. Nº. 8 DE SABADELL	900	1.070	18,89%	490	486	-0,82%	278	354	27,34%
<b>TOTALES</b>	<b>900</b>	<b>1.070</b>	<b>18,89%</b>	<b>490</b>	<b>486</b>	<b>-0,82%</b>	<b>278</b>	<b>354</b>	<b>27,34%</b>

COMPARATIVA DE LAS MEDIAS DE RESOLUCIONES DE LOS JDOS. DE 1ª INSTANCIA (FAMILIA) 2013

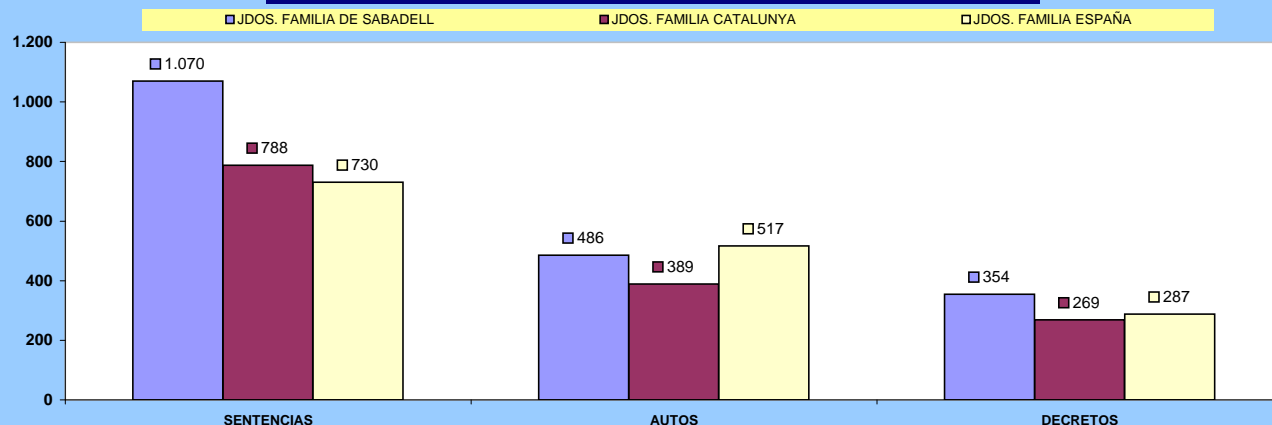

## C) EJECUCIONES POR ÓRGANO

NUMERO DE EJECUTORIAS POR ÓRGANO	INGRESADAS			RESUELTAS			EN TRÁMITE AL FINAL DEL AÑO		
	2012	2013	% EVOLUCIÓN	2012	2013	% EVOLUCIÓN	2012	2013	% EVOLUCIÓN
JDO. DE 1ª. INSTAN. Nº. 8 DE SABADELL	172	258	50,00%	94	167	77,66%	433	515	18,94%
<b>TOTALES</b>	172	258	50,00%	94	167	77,66%	433	515	18,94%

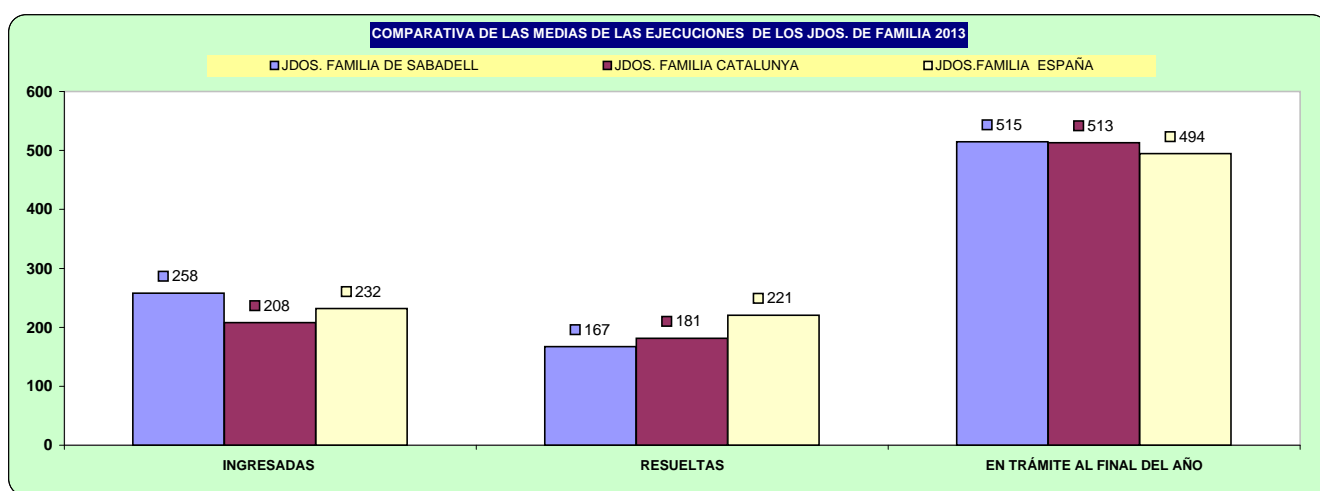

## D) CARGA DE TRABAJO EN RELACIÓN A LOS NUEVOS MÓDULOS APROBADOS POR EL CGPJ (13/9/2013)

ASUNTOS COMPUTABLES PARA EL MÓDULO	ASUNTOS INGRESADOS 2013 (MÓDULO)		MÓDULO DE INGRESO ESTABLECIDO POR CGPJ (13/9/2013)		% RESPECTO AL MÓDULO DE INGRESO	
	A	B	Módulo Inferior	Módulo Máximo	Inferior	Máximo
JDO. DE 1ª. INSTAN. Nº. 8 DE SABADELL	2.171		908	1.088	139,10%	99,54%

## E) DURACIÓN ESTIMADA DE LOS ASUNTOS EN LOS ÓRGANOS JUDICIALES. CALCULADO EN MESES

DURACIÓN ESTIMADA DE LOS ASUNTOS EN LOS ÓRGANOS JUDICIALES (EN MESES)		
ÓRGANO	2012	2013
JDO. DE 1ª. INSTAN. Nº. 8 DE SABADELL	3,7	4,7

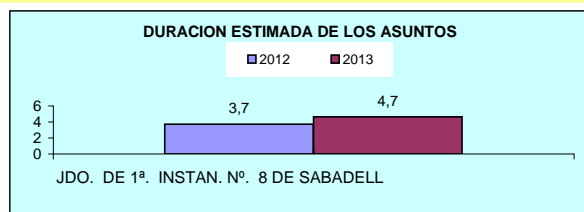

### 3) JUZGADOS DE INSTRUCCION

#### A) ASUNTOS POR ÓRGANO

NUMERO ASUNTOS POR ÓRGANO	INGRESADOS			RESUELTOS			EN TRAMITE AL FINAL DEL AÑO		
	2012	2013	% EVOLUCIÓN	2012	2013	% EVOLUCIÓN	2012	2013	% EVOLUCIÓN
JDO. DE INSTRUCC. Nº. 1 DE SABADELL	4.795	5.073	5,80%	4.880	5.054	3,57%	757	776	2,51%
JDO. DE INSTRUCC. Nº. 2 DE SABADELL	5.944	5.046	-15,11%	5.969	5.312	-11,01%	1.176	910	-22,62%
JDO. DE INSTRUCC. Nº. 3 DE SABADELL	5.217	5.239	0,42%	5.657	5.333	-5,73%	1.351	1.257	-6,96%
JDO. DE INSTRUCC. Nº. 4 DE SABADELL	4.721	4.690	-0,66%	4.649	4.749	2,15%	516	457	-11,43%
JDO. DE INSTRUCC. Nº. 5 DE SABADELL	6.572	5.663	-13,83%	6.867	5.881	-14,36%	945	727	-23,07%
<b>TOTALES</b>	<b>27.249</b>	<b>25.711</b>	<b>-5,64%</b>	<b>28.022</b>	<b>26.329</b>	<b>-6,04%</b>	<b>4.745</b>	<b>4.127</b>	<b>-13,02%</b>

COMPARATIVA DE LA MEDIA DE ASUNTOS DE LOS JDOS. INSTRUCCIÓN 2013

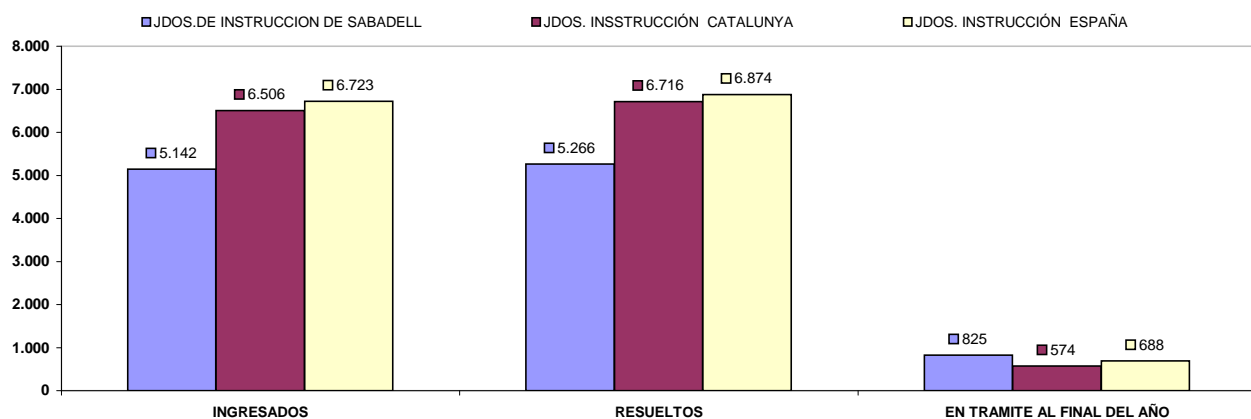

## B) RESOLUCIONES DICTADAS POR ÓRGANO

NUMERO DE RESOLUCIONES DICTADAS POR ÓRGANO	SENTENCIAS			AUTOS			DECRETOS		
	2011	2012	% EVOLUCIÓN	2011	2012	% EVOLUCIÓN	2011	2012	% EVOLUCIÓN
JDO. DE INSTRUCC. Nº. 1 DE SABADELL	442	527	19,23%	4.253	4.127	-2,96%	79	156	97,47%
JDO. DE INSTRUCC. Nº. 2 DE SABADELL	480	413	-13,96%	5.101	4.078	-20,05%	0	72	7200,00%
JDO. DE INSTRUCC. Nº. 3 DE SABADELL	538	458	-14,87%	3.807	4.428	16,31%	132	94	-28,79%
JDO. DE INSTRUCC. Nº. 4 DE SABADELL	464	489	5,39%	4.141	3.616	-12,68%	121	143	18,18%
JDO. DE INSTRUCC. Nº. 5 DE SABADELL	496	554	11,69%	6.018	4.425	-26,47%	77	64	-16,88%
<b>TOTALES</b>	<b>2.420</b>	<b>2.441</b>	<b>0,87%</b>	<b>23.320</b>	<b>20.674</b>	<b>-11,35%</b>	<b>409</b>	<b>529</b>	<b>29,34%</b>

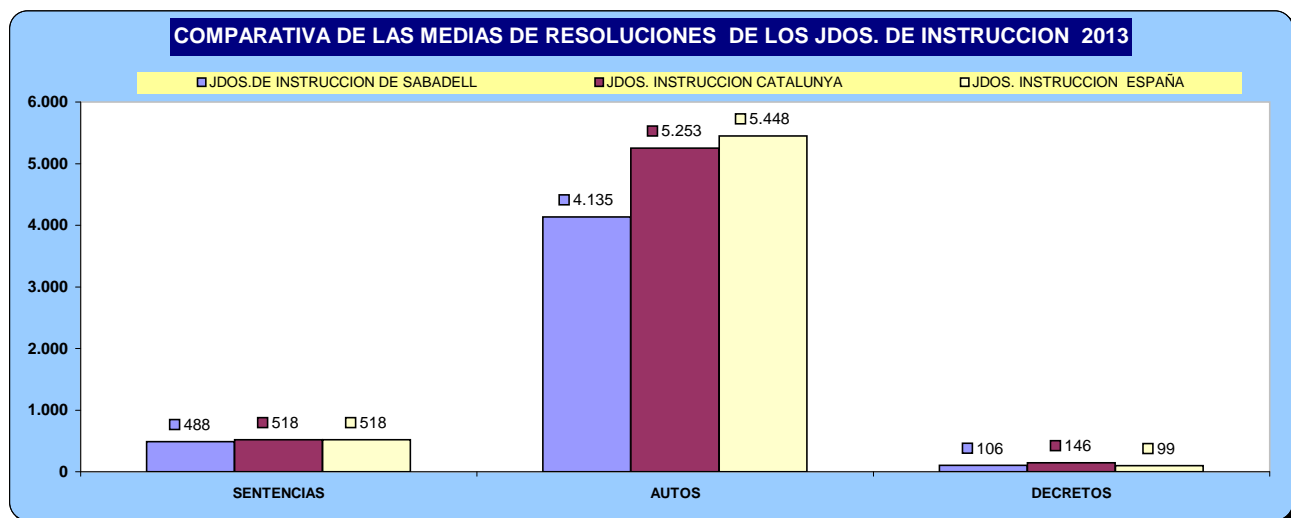

## C) EJECUCIONES POR ÓRGANO

NUMERO DE EJECUTORIAS POR ÓRGANO	INGRESADAS			RESUELTAS			EN TRÁMITE AL FINAL DEL AÑO		
	2012	2013	% EVOLUCIÓN	2012	2013	% EVOLUCIÓN	2012	2013	% EVOLUCIÓN
JDO. DE INSTRUC. Nº. 1 DE SABADELL	126	89	-29,37%	79	156	97,47%	165	98	-40,61%
JDO. DE INSTRUC. Nº. 2 DE SABADELL	242	233	-3,72%	234	259	10,68%	140	114	-18,57%
JDO. DE INSTRUC. Nº. 3 DE SABADELL	159	168	5,66%	163	136	-16,56%	146	178	21,92%
JDO. DE INSTRUC. Nº. 4 DE SABADELL	166	179	7,83%	191	171	-10,47%	108	116	7,41%
JDO. DE INSTRUC. Nº. 5 DE SABADELL	174	134	-22,99%	185	137	-25,95%	106	103	-2,83%
<b>TOTALES</b>	<b>867</b>	<b>803</b>	<b>-7,38%</b>	<b>852</b>	<b>859</b>	<b>0,82%</b>	<b>665</b>	<b>609</b>	<b>-8,42%</b>

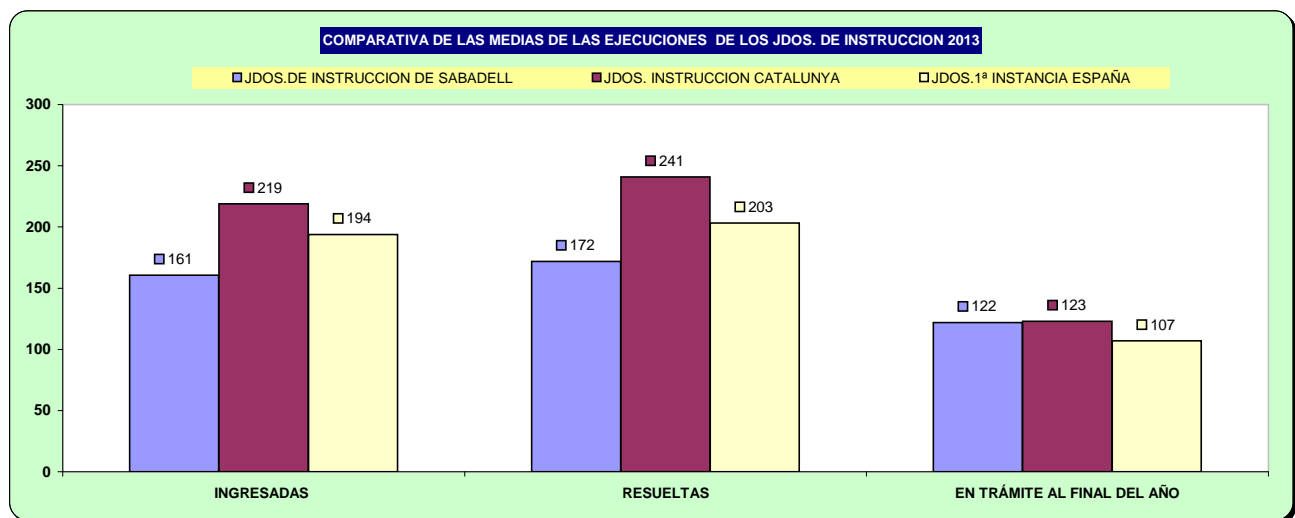



## D) CARGA DE TRABAJO EN RELACIÓN A LOS NUEVOS MÓDULOS APROBADOS POR EL CGPJ (13/9/2013)

ASUNTOS COMPUTABLES PARA EL MÓDULO	ASUNTOS INGRESADOS 2013 (MÓDULO)		MÓDULO DE INGRESO ESTABLECIDO POR CGPJ (13/9/2013)		% RESPECTO AL MÓDULO DE INGRESO	
	A	B	Módulo Inferior	Módulo Máximo	Inferior	Máximo
JDO. DE INSTRUCC. Nº. 1 DE SABADELL	4.994		6.751	8.085	-26,03%	-38,23%
JDO. DE INSTRUCC. Nº. 2 DE SABADELL	4.998		6.751	8.085	-25,97%	-38,18%
JDO. DE INSTRUCC. Nº. 3 DE SABADELL	5.187		6.751	8.085	-23,17%	-35,84%
JDO. DE INSTRUCC. Nº. 4 DE SABADELL	4.656		6.751	8.085	-31,03%	-42,41%
JDO. DE INSTRUCC. Nº. 5 DE SABADELL	5.506		6.751	8.085	-18,44%	-31,90%

## E) DURACIÓN ESTIMADA DE LOS ASUNTOS EN LOS ÓRGANOS JUDICIALES. CALCULADO EN MESES

DURACIÓN ESTIMADA DE LOS ASUNTOS EN LOS ÓRGANOS JUDICIALES (EN MESES)		
ÓRGANO	2012	2013
JDO. DE INSTRUCC. Nº. 1 DE SABADELL	1,7	1,7
JDO. DE INSTRUCC. Nº. 2 DE SABADELL	2,2	1,9
JDO. DE INSTRUCC. Nº. 3 DE SABADELL	2,6	2,6
JDO. DE INSTRUCC. Nº. 4 DE SABADELL	1,2	1,1
JDO. DE INSTRUCC. Nº. 5 DE SABADELL	1,5	1,4

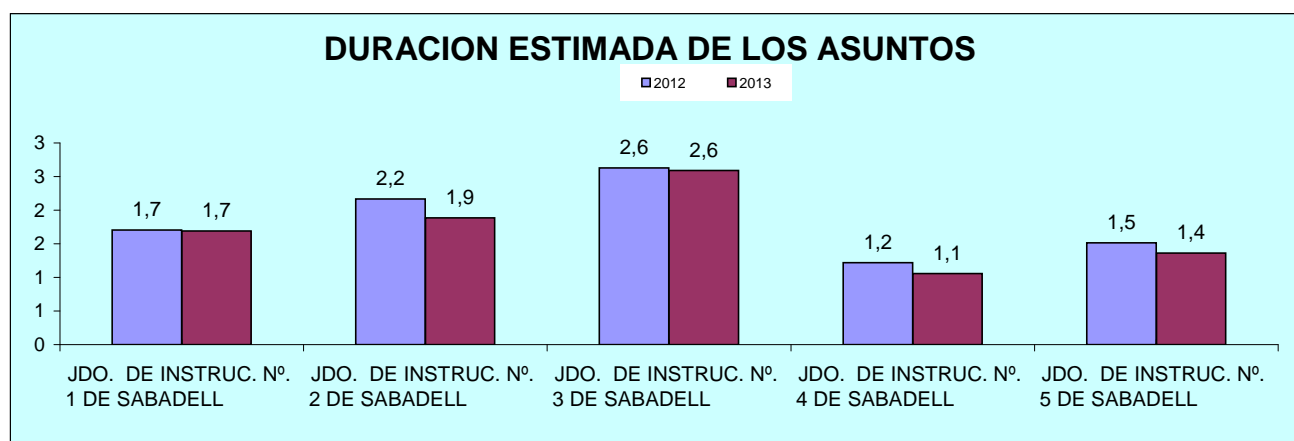

## 4) JUZGADO DE VIOLENCIA CONTRA LA MUJER

### A) ASUNTOS POR ÓRGANO

NUMERO ASUNTOS POR ÓRGANO		INGRESADOS			RESUELTOS			EN TRAMITE AL FINAL DEL AÑO		
ÓRGANO		2012	2013	% EVOLUCIÓN	2012	2013	% EVOLUCIÓN	2012	2013	% EVOLUCIÓN
JDO. DE VIOLENCIA SOBRE LA MUJER Nº. 1 DE SABADELL	Civil	251	194	-22,71%	249	212	-14,86%	97	79	-18,56%
	Penal	945	922	-2,43%	934	903	-3,32%	91	125	37,36%

#### COMPARATIVA DE LA MEDIA DE ASUNTOS DE LOS JDOS. VIDO PARTE CIVIL 2013

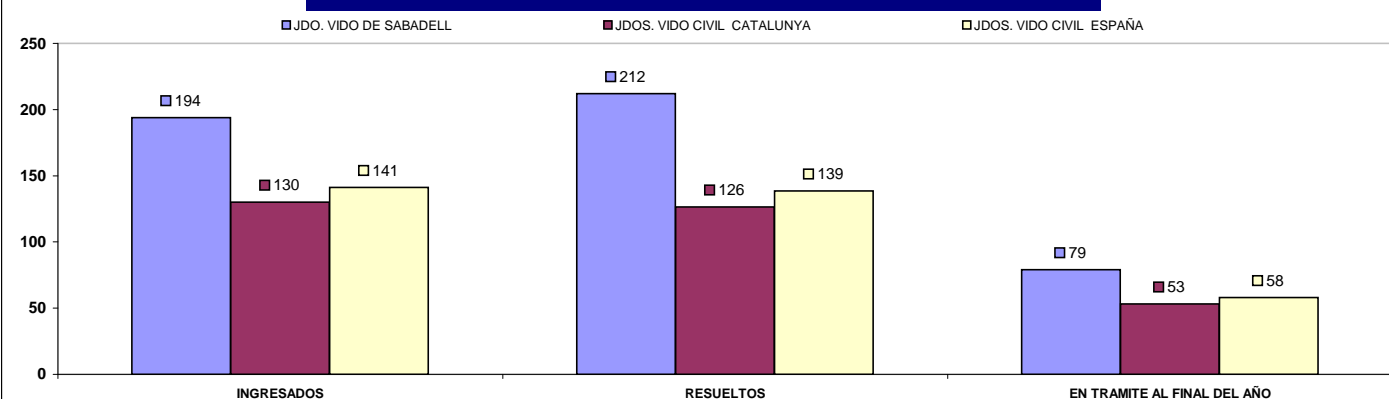

#### COMPARATIVA DE LA MEDIA DE ASUNTOS DE LOS JDOS. VIDO PARTE PENAL 2013

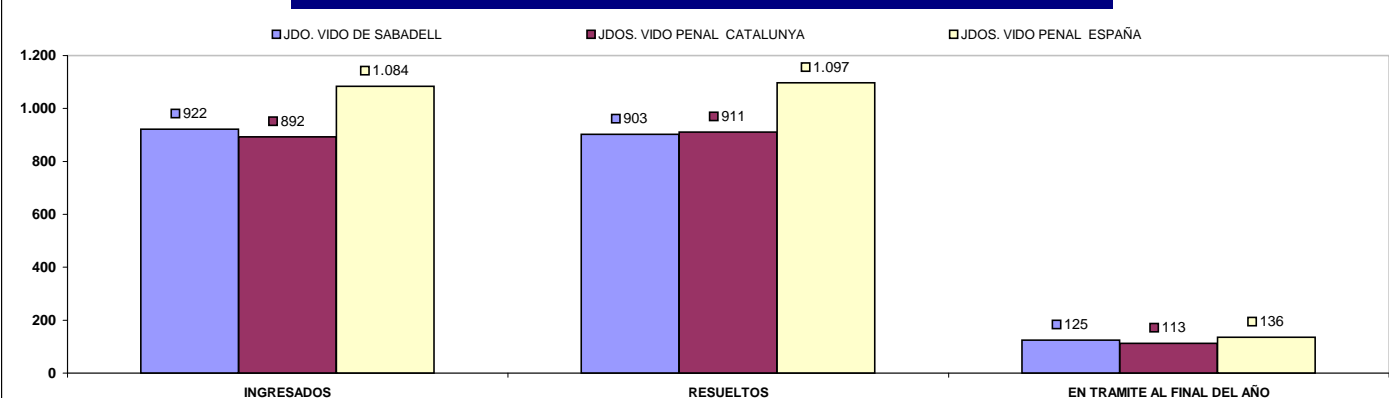

## B) RESOLUCIONES DICTADAS POR ÓRGANO

NUMERO DE RESOLUCIONES DICTADAS POR ÓRGANO		SENTENCIAS			AUTOS			DECRETOS		
ÓRGANO		2012	2013	% EVOLUCIÓN	2012	2013	% EVOLUCIÓN	2012	2013	% EVOLUCIÓN
JDO. DE VIOLENCIA SOBRE LA MUJER Nº. 1 DE SABADELL	Civil	70	102	45,71%	73	72	-1,37%	28	56	100,00%
	Penal	72	65	-9,72%	316	294	-6,96%	1	3	200,00%

### COMPARATIVA DE LA MEDIA DE RESOLUCIONES DE LOS JDOS. VIDO PARTE CIVIL 2013

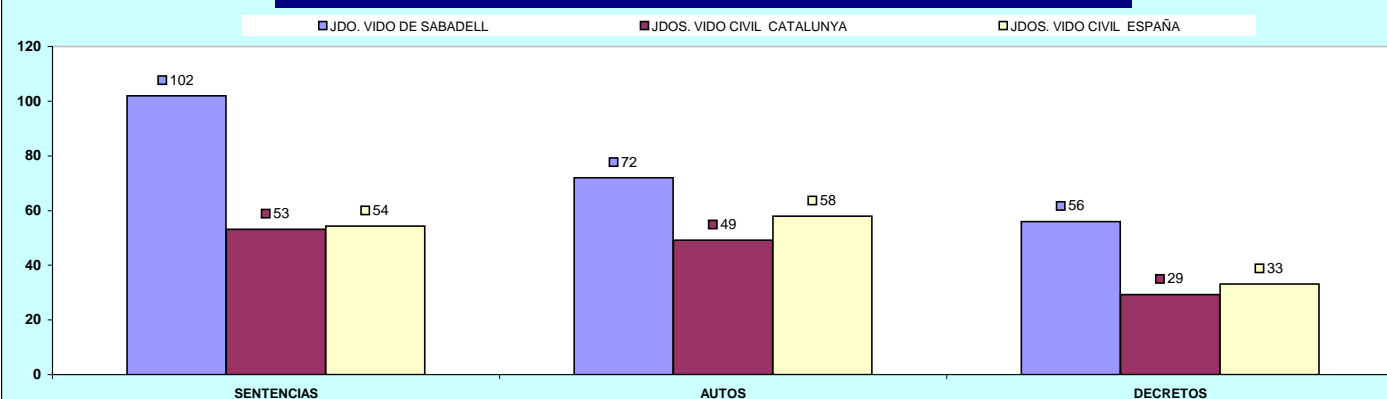

### COMPARATIVA DE LA MEDIA DE RESOLUCIONES DE LOS JDOS. VIDO PARTE PENAL 2013

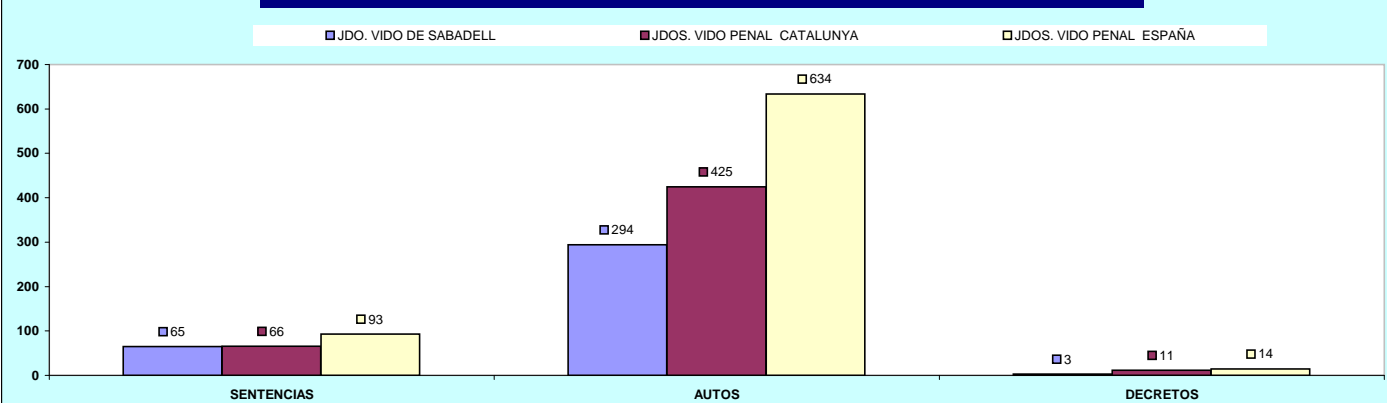

## C) EJECUCIONES POR ÓRGANO

NUMERO DE EJECUTORIAS POR ÓRGANO		INGRESADAS			RESUELTAS			EN TRÁMITE AL FINAL DEL AÑO		
ÓRGANO		2012	2013	% EVOLUCIÓN	2012	2013	% EVOLUCIÓN	2012	2013	% EVOLUCIÓN
JDO. DE VIOLENCIA SOBRE LA MUJER Nº. 1 DE SABADELL	Civil	31	40	29,03%	16	28	75,00%	54	65	20,37%
	Penal	27	16	-40,74%	21	17	-19,05%	9	8	-11,11%

### COMPARATIVA DE LA MEDIA DE EJECUTORIAS DE LOS JDOS. VIDO PARTE CIVIL 2013

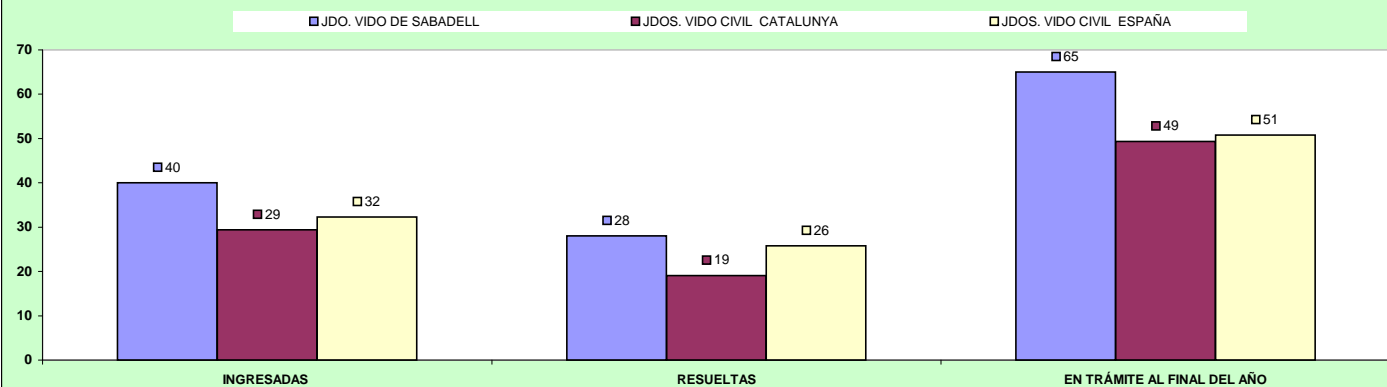

### COMPARATIVA DE LA MEDIA DE EJECUTORIAS DE LOS JDOS. VIDO PARTE PENAL 2013

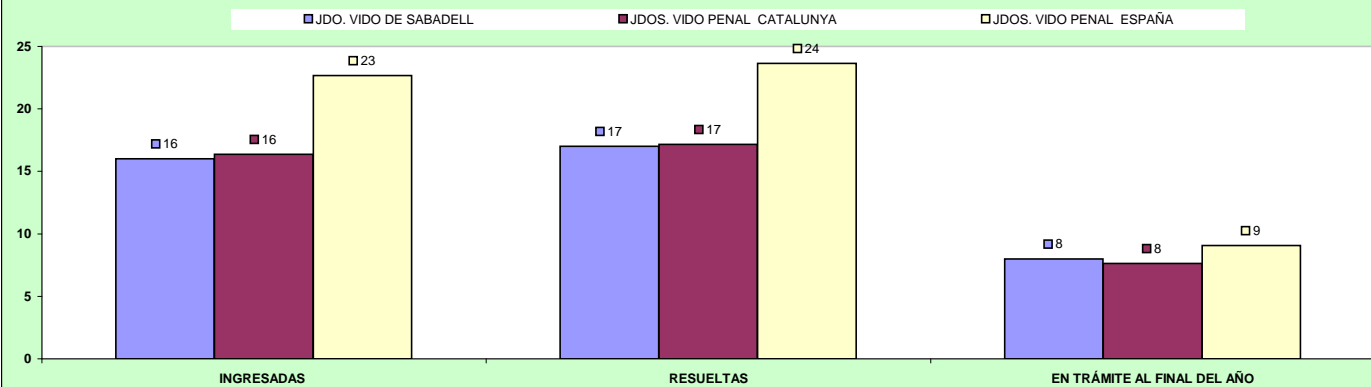

## D) CARGA DE TRABAJO EN RELACIÓN A LOS NUEVOS MÓDULOS APROBADOS POR EL CGPJ (13/9/2013)

ASUNTOS COMPUTABLES PARA EL MÓDULO	ASUNTOS INGRESADOS 2013 (MÓDULO)		MÓDULO DE INGRESO ESTABLECIDO POR CGPJ (13/9/2013)		% RESPECTO AL MÓDULO DE INGRESO	
	penal	civil	Módulo Inferior	Módulo Máximo	Inferior	Máximo
JDO. DE VIOLENCIA SOBRE LA MUJER Nº. 1 DE SABADELL	922	186	1.470	1.762	-24,63%	-37,12%

## E) DURACIÓN ESTIMADA DE LOS ASUNTOS EN LOS ÓRGANOS JUDICIALES. CALCULADO EN MESES

DURACIÓN ESTIMADA DE LOS ASUNTOS EN LOS ÓRGANOS JUDICIALES (EN MESES)			
ÓRGANO		2012	2013
JDO. DE VIOLENCIA SOBRE LA MUJER Nº. 1 DE SABADELL	Civil	4,3	4,1
	Penal	1,1	1,5

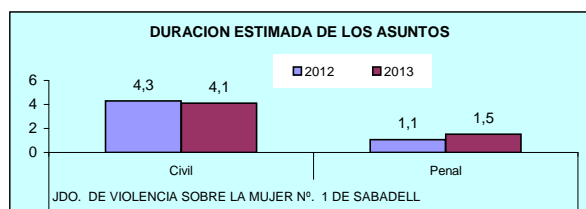

## ÓRGANOS DEL PARTIDO JUDICIAL DE

SANT BOI DE LLOBREGAT

## A) JUZGADOS MIXTOS

## a) Asuntos por órgano.

NUMERO ASUNTOS POR ÓRGANO		INGRESADOS			RESUELTOS			EN TRAMITE AL FINAL DEL AÑO		
ÓRGANO		2012	2013	% EVOLUCIÓN	2012	2013	% EVOLUCIÓN	2012	2013	% EVOLUCIÓN
JDO. DE 1ª. INSTAN. E INSTRUCC. Nº. 1 DE SANT BOI DE LLOBREGAT	Civil	967	855	-11,58%	886	751	-15,24%	545	624	14,50%
	Penal	1.884	1.812	-3,82%	1.873	1.739	-7,15%	341	343	0,59%
JDO. DE 1ª. INSTAN. E INSTRUCC. Nº. 2 DE SANT BOI DE LLOBREGAT	Civil	888	852	-4,05%	841	869	3,33%	419	236	-43,68%
	Penal	2.040	1.823	-10,64%	2.077	1.827	-12,04%	300	269	-10,33%
JDO. DE 1ª. INSTAN. E INSTRUCC. Nº. 3 DE SANT BOI DE LLOBREGAT	Civil	583	440	-24,53%	442	482	9,05%	317	278	-12,30%
	Penal	2.030	1.991	-1,92%	1.983	2.093	5,55%	269	168	-37,55%
JDO. DE 1ª. INSTAN. E INSTRUCC. Nº. 4 DE SANT BOI DE LLOBREGAT	Civil	917	919	0,22%	1.013	933	-7,90%	208	197	-5,29%
	Penal	2.036	1.778	-12,67%	2.069	1.745	-15,66%	274	307	12,04%
JDO. DE 1ª. INSTAN. E INSTRUCC. Nº. 5 DE SANT BOI DE LLOBREGAT	Civil	875	906	3,54%	876	924	5,48%	204	186	-8,82%
	Penal	1.839	1.768	-3,86%	1.880	1.797	-4,41%	200	171	-14,50%
JDO. DE 1ª. INSTAN. E INSTRUCC. Nº. 6 DE SANT BOI DE LLOBREGAT	Civil	836	824	-1,44%	731	831	13,68%	280	273	-2,50%
	Penal	1.784	1.960	9,87%	1.757	1.802	2,56%	255	413	61,96%
TOTALES		5.066	4.796	-5,33%	4.789	4.790	0,02%	1.973	1.794	-9,07%
		11.613	11.132	-4,14%	11.639	11.003	-5,46%	1.639	1.671	1,95%

## COMPARATIVA DE LAS MEDIAS DE ASUNTOS DE LOS JDOS. MIXTOS (PARTE CIVIL) 2013

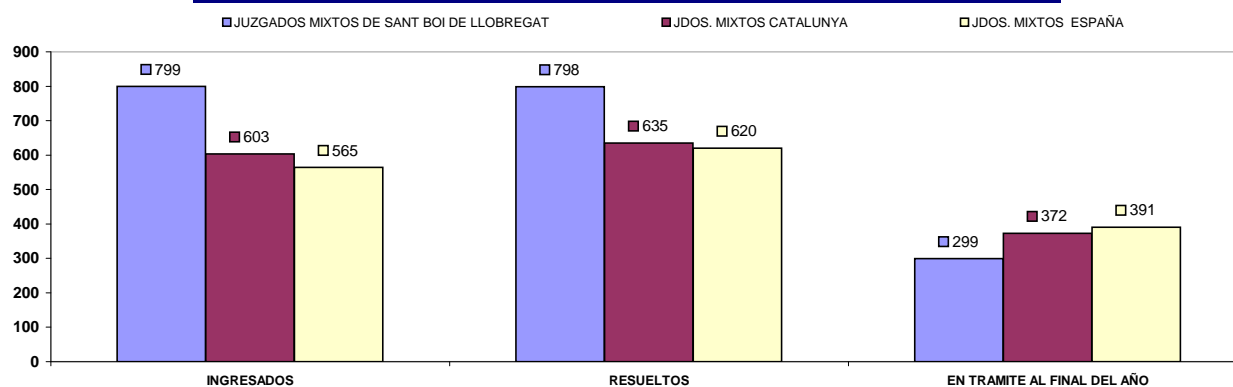

## COMPARATIVA DE LAS MEDIAS DE ASUNTOS DE LOS JDOS. MIXTOS (PARTE PENAL) 2013

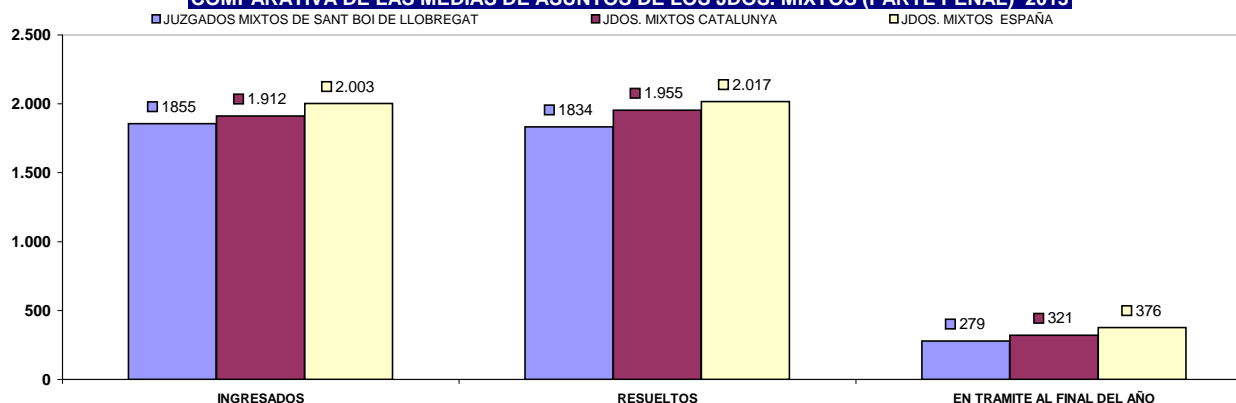

## b) Resoluciones dictadas por órgano.

NUMERO DE RESOLUCIONES DICTADAS POR ÓRGANO			SENTENCIAS			AUTOS			DECRETOS		
ÓRGANO			2012	2013	% EVOLUCIÓN	2012	2013	% EVOLUCIÓN	2012	2013	% EVOLUCIÓN
JDO. DE 1ª. INSTAN. E INSTRUCC. Nº. 1 DE SANT BOI DE LLOBREGAT	Civil		139	127	-8,63%	559	480	-14,13%	205	175	-14,63%
	Penal		130	128	-1,54%	1.547	1.404	-9,24%	0	0	0,00%
JDO. DE 1ª. INSTAN. E INSTRUCC. Nº. 2 DE SANT BOI DE LLOBREGAT	Civil		118	157	33,05%	499	467	-6,41%	210	284	35,24%
	Penal		145	127	-12,41%	1.715	1.631	-4,90%	0	0	0,00%
JDO. DE 1ª. INSTAN. E INSTRUCC. Nº. 3 DE SANT BOI DE LLOBREGAT	Civil		130	121	-6,92%	102	118	15,69%	229	278	21,40%
	Penal		173	159	-8,09%	1.325	1.368	3,25%	0	0	0,00%
JDO. DE 1ª. INSTAN. E INSTRUCC. Nº. 4 DE SANT BOI DE LLOBREGAT	Civil		180	133	-26,11%	528	487	-7,77%	545	234	-57,06%
	Penal		157	154	-1,91%	1.765	1.499	-15,07%	32	37	15,63%
JDO. DE 1ª. INSTAN. E INSTRUCC. Nº. 5 DE SANT BOI DE LLOBREGAT	Civil		143	130	-9,09%	408	434	6,37%	518	357	-31,08%
	Penal		151	121	-19,87%	1.594	1.402	-12,05%	0	0	0,00%
JDO. DE 1ª. INSTAN. E INSTRUCC. Nº. 6 DE SANT BOI DE LLOBREGAT	Civil		110	139	26,36%	443	474	7,00%	214	220	2,80%
	Penal		145	160	10,34%	1.617	1.510	-6,62%	0	0	0,00%
TOTALES		Civil	820	807	-1,59%	2.539	2.460	-3,11%	1.921	1.548	-19,42%
		Penal	901	849	-5,77%	9.563	8.814	-7,83%	32	37	15,63%

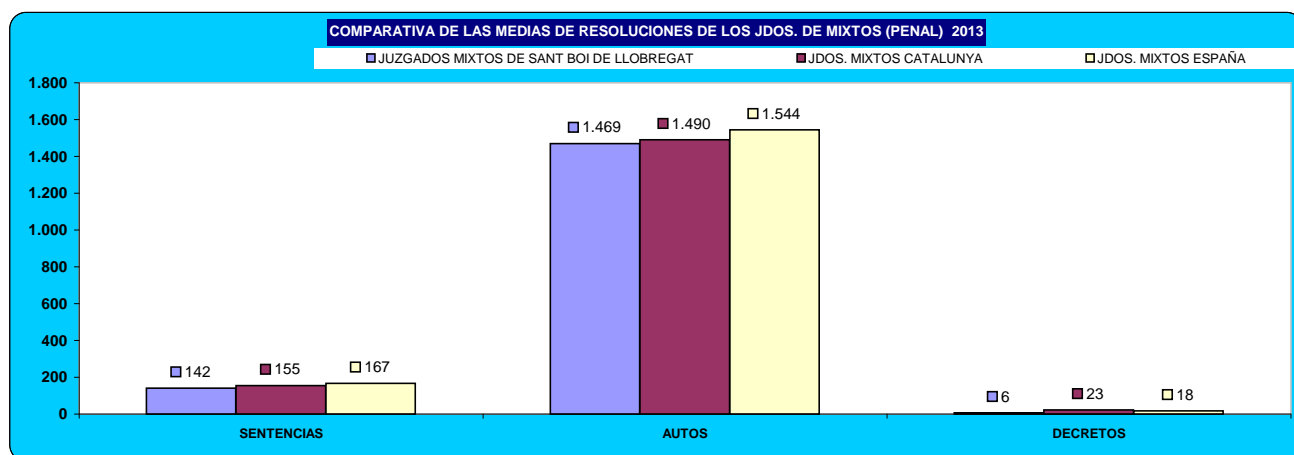
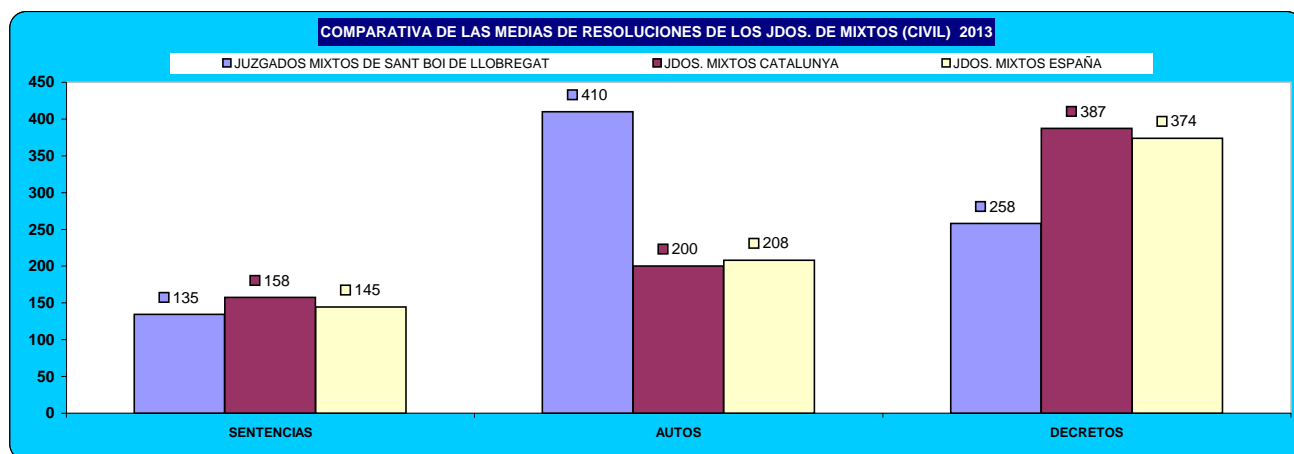

### c) Ejecuciones por órgano.

NUMERO DE EJECUTORIAS POR ÓRGANO			INGRESADAS			RESUELTAS			EN TRÁMITE AL FINAL DEL AÑO		
ÓRGANO			2012	2013	% EVOLUCIÓN	2012	2013	% EVOLUCIÓN	2012	2013	% EVOLUCIÓN
JDO. DE 1ª. INSTAN. E INSTRUC. Nº. 1 DE SANT BOI DE LLOBREGAT	Civil		184	178	-3,26%	60	40	-33,33%	869	702	-19,22%
	Penal		50	34	-32,00%	48	42	-12,50%	77	61	-20,78%
JDO. DE 1ª. INSTAN. E INSTRUC. Nº. 2 DE SANT BOI DE LLOBREGAT	Civil		225	222	-1,33%	67	410	511,94%	964	615	-36,20%
	Penal		30	37	23,33%	19	42	121,05%	42	37	-11,90%
JDO. DE 1ª. INSTAN. E INSTRUC. Nº. 3 DE SANT BOI DE LLOBREGAT	Civil		178	189	6,18%	126	134	6,35%	716	796	11,17%
	Penal		91	58	-36,26%	37	58	56,76%	64	53	-17,19%
JDO. DE 1ª. INSTAN. E INSTRUC. Nº. 4 DE SANT BOI DE LLOBREGAT	Civil		202	202	0,00%	292	180	-38,36%	662	716	8,16%
	Penal		42	66	57,14%	86	38	-55,81%	47	75	59,57%
JDO. DE 1ª. INSTAN. E INSTRUC. Nº. 5 DE SANT BOI DE LLOBREGAT	Civil		165	199	20,61%	242	124	-48,76%	387	461	19,12%
	Penal		62	43	-30,65%	58	61	5,17%	54	36	-33,33%
JDO. DE 1ª. INSTAN. E INSTRUC. Nº. 6 DE SANT BOI DE LLOBREGAT	Civil		138	165	19,57%	55	50	-9,09%	324	439	35,49%
	Penal		65	72	10,77%	57	60	5,26%	60	72	20,00%
TOTALES		Civil	1.092	1.155	5,77%	842	938	11,40%	3.922	3.729	-4,92%
		Penal	340	310	-8,82%	305	301	-1,31%	344	334	-2,91%

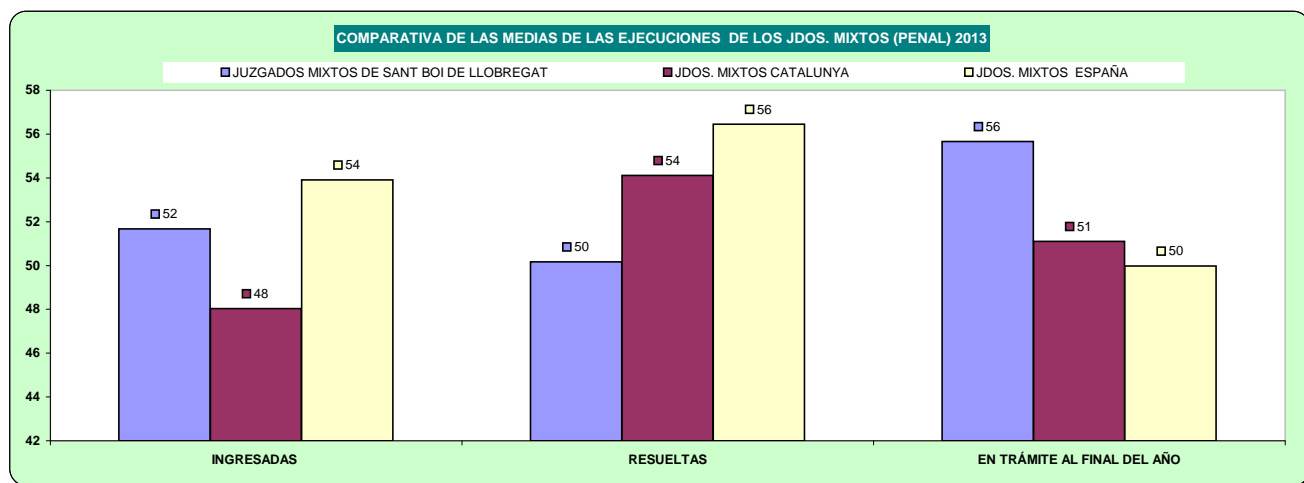
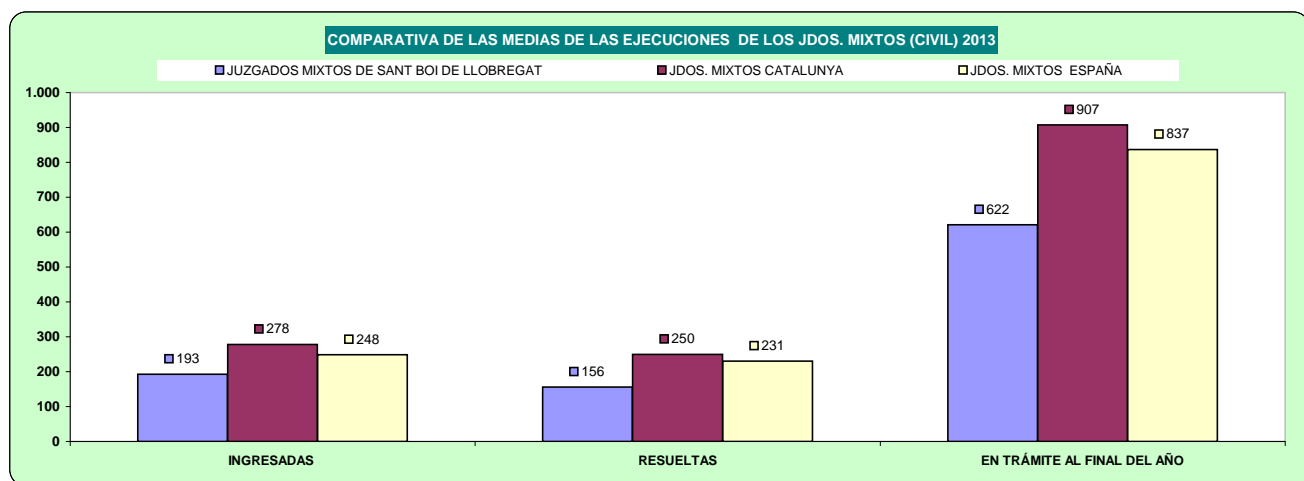



## d) Carga de trabajo en relación a los nuevos módulos aprobados por el CGPJ (13/9/2013)

ASUNTOS COMPUTABLES PARA EL MÓDULO		ASUNTOS INGRESADOS 2013 (MÓDULO)		MÓDULO DE INGRESO ESTABLECIDO POR CGPJ (13/9/2013)		% RESPECTO AL MÓDULO DE INGRESO	
ÓRGANO		A	B	Módulo Inferior	Módulo Máximo	Inferior	Máximo
JDO. DE 1ª. INSTAN. E INSTRUCC. Nº. 1 DE SANT BOI DE LLOBREGAT	Civil	1.033		477	571	116,56%	80,91%
	Penal	1.762		2.062	2.470	-14,55%	-28,66%
JDO. DE 1ª. INSTAN. E INSTRUCC. Nº. 2 DE SANT BOI DE LLOBREGAT	Civil	1.074		477	571	125,16%	88,09%
	Penal	1.796		2.062	2.470	-12,90%	-27,29%
JDO. DE 1ª. INSTAN. E INSTRUCC. Nº. 3 DE SANT BOI DE LLOBREGAT	Civil	604		477	571	26,62%	5,78%
	Penal(*)	2.308		2.062	2.470	11,93%	-6,56%
JDO. DE 1ª. INSTAN. E INSTRUCC. Nº. 4 DE SANT BOI DE LLOBREGAT	Civil	1.121		477	571	135,01%	96,32%
	Penal	1.740		2.062	2.470	-15,62%	-29,55%
JDO. DE 1ª. INSTAN. E INSTRUCC. Nº. 5 DE SANT BOI DE LLOBREGAT	Civil	1.105		477	571	131,66%	93,52%
	Penal	1.761		2.062	2.470	-14,60%	-28,70%
JDO. DE 1ª. INSTAN. E INSTRUCC. Nº. 6 DE SANT BOI DE LLOBREGAT	Civil	989		477	571	107,34%	73,20%
	Penal	1.897		2.062	2.470	-8,00%	-23,20%

(\*) En el módulo de asuntos ingresados penal, se han sumado los asuntos de violencia doméstica

## e) Duración estimada de los asuntos en los órganos judiciales (calculada en meses).

DURACIÓN ESTIMADA DE LOS ASUNTOS EN LOS ÓRGANOS JUDICIALES (EN MESES)			
ÓRGANO		2012	2013
JDO. DE 1ª. INSTAN. E INSTRUCC. Nº. 1 DE SANT BOI DE LLOBREGAT	Civil	6,8	9,1
	Penal	2,0	2,2
JDO. DE 1ª. INSTAN. E INSTRUCC. Nº. 2 DE SANT BOI DE LLOBREGAT	Civil	5,5	3,0
	Penal	1,6	1,6
JDO. DE 1ª. INSTAN. E INSTRUCC. Nº. 3 DE SANT BOI DE LLOBREGAT	Civil	7,9	6,3
	Penal	1,5	0,9
JDO. DE 1ª. INSTAN. E INSTRUCC. Nº. 4 DE SANT BOI DE LLOBREGAT	Civil	2,3	2,3
	Penal	1,5	1,9
JDO. DE 1ª. INSTAN. E INSTRUCC. Nº. 5 DE SANT BOI DE LLOBREGAT	Civil	2,6	2,2
	Penal	1,2	1,0
JDO. DE 1ª. INSTAN. E INSTRUCC. Nº. 6 DE SANT BOI DE LLOBREGAT	Civil	4,2	3,6
	Penal	1,6	2,5

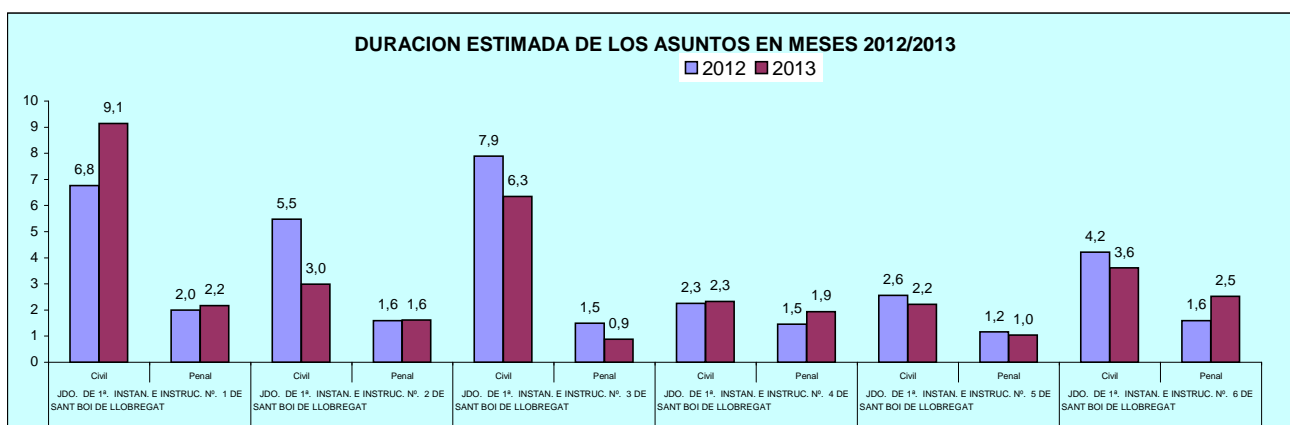

## B) ASUNTOS DE VIOLENCIA DOMÉSTICA

### a) Asuntos por órgano.

NUMERO ASUNTOS POR ÓRGANO		INGRESADOS			RESUELTOS			EN TRAMITE AL FINAL DEL AÑO		
ÓRGANO		2012	2013	% EVOLUCIÓN	2012	2013	% EVOLUCIÓN	2012	2013	% EVOLUCIÓN
JDO. DE 1ª. INSTAN. E INSTRUCC. Nº. 3 DE SANT BOI DE LLOBREGAT	Civil	30	26	-13,33%	21	37	76,19%	18	7	-61,11%
	Penal	317	375	18,30%	362	335	-7,46%	44	27	-38,64%

### b) Resoluciones dictadas por órgano.

NUMERO DE RESOLUCIONES DICTADAS POR ÓRGANO		SENTENCIAS			AUTOS			DECRETOS		
ÓRGANO		2012	2013	% EVOLUCIÓN	2012	2013	% EVOLUCIÓN	2012	2013	% EVOLUCIÓN
JDO. DE 1ª. INSTAN. E INSTRUCC. Nº. 3 DE SANT BOI DE LLOBREGAT	Civil	5	21	320,00%	8	9	12,50%	0	6	600,00%
	Penal	25	28	12,00%	172	235	36,63%	0	0	0,00%

### c) Ejecuciones por órgano.

NUMERO DE EJECUTORIAS POR ÓRGANO		INGRESADAS			RESUELTAS			EN TRÁMITE AL FINAL DEL AÑO		
ÓRGANO		2012	2013	% EVOLUCIÓN	2012	2013	% EVOLUCIÓN	2012	2013	% EVOLUCIÓN
JDO. DE 1ª. INSTAN. E INSTRUCC. Nº. 3 DE SANT BOI DE LLOBREGAT	Civil	6	0	-100,00%	13	0	-100,00%	6	6	0,00%
	Penal	6	9	50,00%	5	11	120,00%	3	1	-66,67%

### d) Duración estimada de los asuntos en los órganos judiciales (calculada en meses).

DURACIÓN ESTIMADA DE LOS ASUNTOS EN LOS ÓRGANOS JUDICIALES (EN MESES)		
ÓRGANO		
2012	2013	
JDO. DE 1ª. INSTAN. E INSTRUCC. Nº. 3 DE SANT BOI DE LLOBREGAT	9,4	2,1
	1,3	0,9

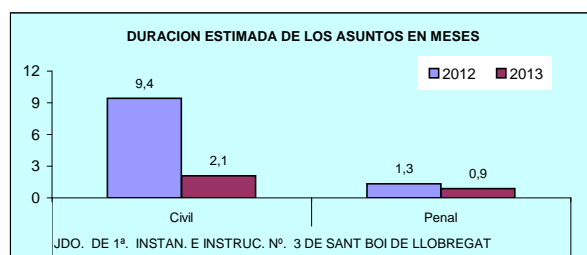

# ÓRGANOS DEL PARTIDO JUDICIAL DE

# SANT FELIU DE LLOBREGAT

## A) JUZGADOS MIXTOS

### a) Asuntos por órgano.

NUMERO ASUNTOS POR ÓRGANO		INGRESADOS			RESUELTOS			EN TRAMITE AL FINAL DEL AÑO		
ÓRGANO		2012	2013	% EVOLUCIÓN	2012	2013	% EVOLUCIÓN	2012	2013	% EVOLUCIÓN
JDO. DE 1ª. INSTAN. E INSTRUCC. Nº. 1 DE SANT FELIU DE LLOBREGAT	Civil	725	714	-1,52%	746	833	11,66%	238	183	-23,11%
	Penal	1.776	1.714	-3,49%	1.884	1.667	-11,52%	233	182	-21,89%
JDO. DE 1ª. INSTAN. E INSTRUCC. Nº. 2 DE SANT FELIU DE LLOBREGAT	Civil	745	689	-7,52%	735	769	4,63%	491	411	-16,29%
	Penal	1.738	1.631	-6,16%	1.781	1.583	-11,12%	173	221	27,75%
JDO. DE 1ª. INSTAN. E INSTRUCC. Nº. 3 DE SANT FELIU DE LLOBREGAT	Civil	744	693	-6,85%	715	678	-5,17%	550	566	2,91%
	Penal	1.593	1.763	10,67%	1.590	1.601	0,69%	274	436	59,12%
JDO. DE 1ª. INSTAN. E INSTRUCC. Nº. 4 DE SANT FELIU DE LLOBREGAT	Civil	653	692	5,97%	661	687	3,93%	216	221	2,31%
	Penal	1.855	1.882	1,46%	1.857	2.006	8,02%	309	185	-40,13%
JDO. DE 1ª. INSTAN. E INSTRUCC. Nº. 5 DE SANT FELIU DE LLOBREGAT	Civil	682	556	-18,48%	808	590	-26,98%	169	135	-20,12%
	Penal	1.645	1.452	-11,73%	1.600	1.557	-2,69%	479	374	-21,92%
JDO. DE 1ª. INSTAN. E INSTRUCC. Nº. 6 DE SANT FELIU DE LLOBREGAT	Civil	691	783	13,31%	755	891	18,01%	307	307	0,00%
	Penal	1.771	1.776	0,28%	1.864	1.782	-4,40%	230	224	-2,61%
JDO. DE 1ª. INSTAN. E INSTRUCC. Nº. 7 DE SANT FELIU DE LLOBREGAT	Civil	757	768	1,45%	745	716	-3,89%	250	291	16,40%
	Penal	1.643	1.981	20,57%	1.632	1.905	16,73%	199	275	38,19%
TOTALES		4.997	4.895	-2,04%	5.165	5.164	-0,02%	2.221	2.114	-4,82%
		12.021	12.199	1,48%	12.208	12.101	-0,88%	1.897	1.897	0,00%

#### COMPARATIVA DE LAS MEDIAS DE ASUNTOS DE LOS JDOS. MIXTOS (PARTE CIVIL) 2013

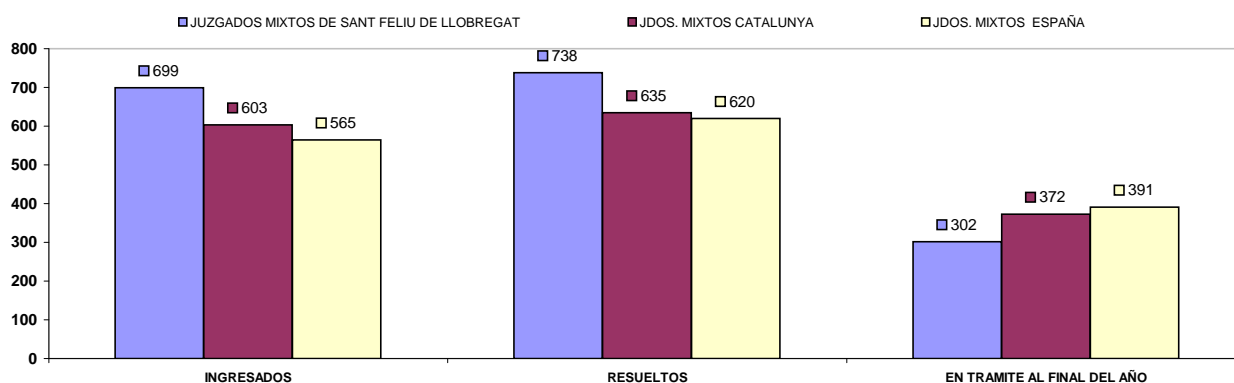

#### COMPARATIVA DE LAS MEDIAS DE ASUNTOS DE LOS JDOS. MIXTOS (PARTE PENAL) 2013

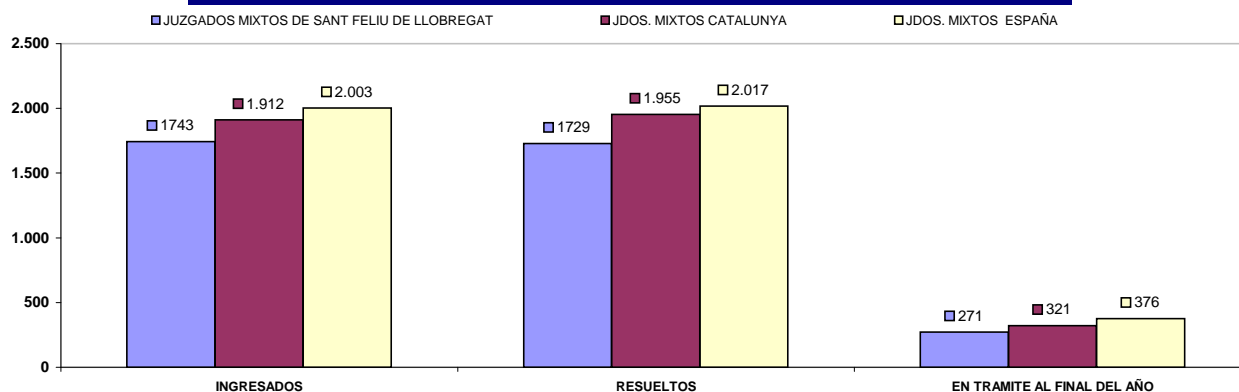

## b) Resoluciones dictadas por órgano.

NUMERO DE RESOLUCIONES DICTADAS POR ÓRGANO		SENTENCIAS			AUTOS			DECRETOS		
ÓRGANO		2012	2013	% EVOLUCIÓN	2012	2013	% EVOLUCIÓN	2012	2013	% EVOLUCIÓN
JDO. DE 1ª. INSTAN. E INSTRUCC. Nº. 1 DE SANT FELIU DE LLOBREGAT	Civil	210	224	6,67%	227	296	30,40%	363	431	18,73%
	Penal	118	102	-13,56%	813	595	-26,81%	0	0	0,00%
JDO. DE 1ª. INSTAN. E INSTRUCC. Nº. 2 DE SANT FELIU DE LLOBREGAT	Civil	194	193	-0,52%	161	182	13,04%	458	462	0,87%
	Penal	106	114	7,55%	1.515	789	-47,92%	41	0	-100,00%
JDO. DE 1ª. INSTAN. E INSTRUCC. Nº. 3 DE SANT FELIU DE LLOBREGAT	Civil	178	242	35,96%	211	139	-34,12%	384	356	-7,29%
	Penal	120	141	17,50%	1.405	1.161	-17,37%	0	2	200,00%
JDO. DE 1ª. INSTAN. E INSTRUCC. Nº. 4 DE SANT FELIU DE LLOBREGAT	Civil	218	200	-8,26%	163	175	7,36%	296	505	70,61%
	Penal	200	170	-15,00%	1.494	1.444	-3,35%	12	0	-100,00%
JDO. DE 1ª. INSTAN. E INSTRUCC. Nº. 5 DE SANT FELIU DE LLOBREGAT	Civil	231	193	-16,45%	228	183	-19,74%	380	300	-21,05%
	Penal	115	168	46,09%	1.178	1.114	-5,43%	5	7	40,00%
JDO. DE 1ª. INSTAN. E INSTRUCC. Nº. 6 DE SANT FELIU DE LLOBREGAT	Civil	196	238	21,43%	154	284	84,42%	537	530	-1,30%
	Penal	185	157	-15,14%	1.158	1.388	19,86%	67	24	-64,18%
JDO. DE 1ª. INSTAN. E INSTRUCC. Nº. 7 DE SANT FELIU DE LLOBREGAT	Civil	216	188	-12,96%	246	254	3,25%	344	367	6,69%
	Penal	175	174	-0,57%	506	1.516	199,60%	39	41	5,13%
TOTALES	Civil	1.443	1.478	2,43%	1.390	1.513	8,85%	2.762	2.951	6,84%
	Penal	1.019	1.026	0,69%	8.069	8.007	-0,77%	164	74	-54,88%

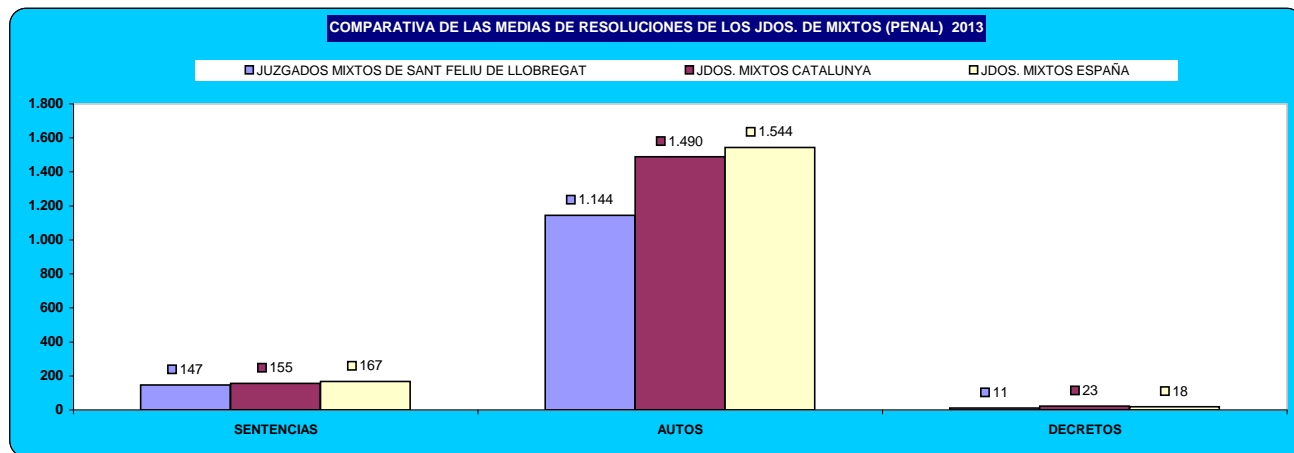
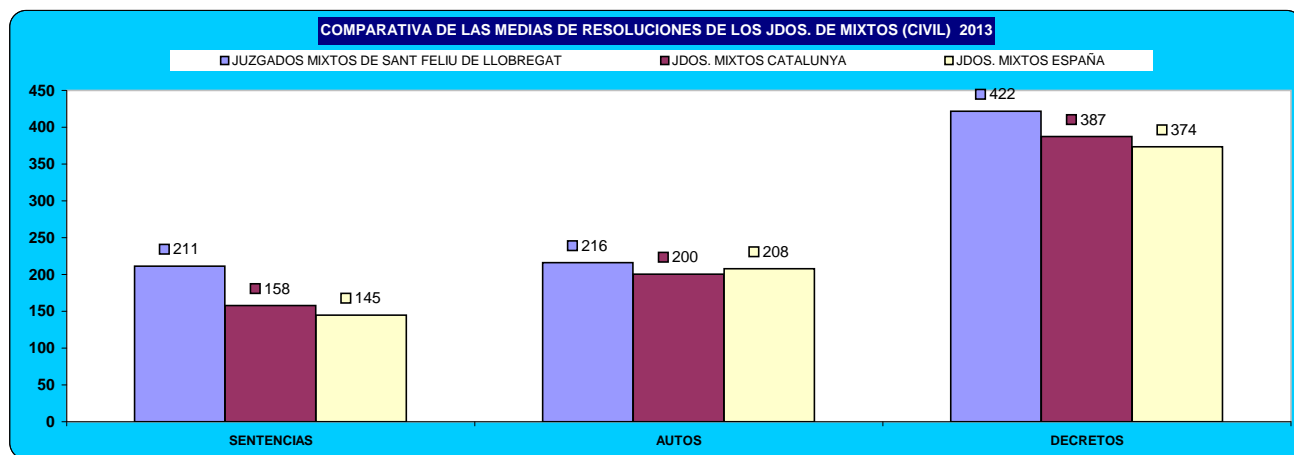

### c) Ejecuciones por órgano.

NUMERO DE EJECUTORIAS POR ÓRGANO		INGRESADAS			RESUELTAS			EN TRÁMITE AL FINAL DEL AÑO		
ÓRGANO		2012	2013	% EVOLUCIÓN	2012	2013	% EVOLUCIÓN	2012	2013	% EVOLUCIÓN
JDO. DE 1ª. INSTAN. E INSTRUCC. Nº. 1 DE SANT FELIU DE LLOBREGAT	Civil	244	297	21,72%	196	395	101,53%	824	791	-4,00%
	Penal	33	28	-15,15%	49	42	-14,29%	45	32	-28,89%
JDO. DE 1ª. INSTAN. E INSTRUCC. Nº. 2 DE SANT FELIU DE LLOBREGAT	Civil	258	295	14,34%	96	129	34,38%	727	898	23,52%
	Penal	38	47	23,68%	49	46	-6,12%	36	37	2,78%
JDO. DE 1ª. INSTAN. E INSTRUCC. Nº. 3 DE SANT FELIU DE LLOBREGAT	Civil	291	335	15,12%	99	435	339,39%	1.158	1.058	-8,64%
	Penal	32	28	-12,50%	31	43	38,71%	51	36	-29,41%
JDO. DE 1ª. INSTAN. E INSTRUCC. Nº. 4 DE SANT FELIU DE LLOBREGAT	Civil	275	214	-22,18%	197	242	22,84%	697	684	-1,87%
	Penal	54	57	5,56%	71	62	-12,68%	47	42	-10,64%
JDO. DE 1ª. INSTAN. E INSTRUCC. Nº. 5 DE SANT FELIU DE LLOBREGAT	Civil	284	285	0,35%	190	101	-46,84%	480	664	38,33%
	Penal	30	59	96,67%	17	47	176,47%	41	53	29,27%
JDO. DE 1ª. INSTAN. E INSTRUCC. Nº. 6 DE SANT FELIU DE LLOBREGAT	Civil	285	371	30,18%	216	555	156,94%	802	691	-13,84%
	Penal	45	51	13,33%	63	23	-63,49%	34	62	82,35%
JDO. DE 1ª. INSTAN. E INSTRUCC. Nº. 7 DE SANT FELIU DE LLOBREGAT	Civil	279	308	10,39%	211	688	226,07%	1.013	685	-32,38%
	Penal	57	51	-10,53%	43	55	27,91%	51	47	-7,84%
TOTALES	Civil	1.916	2.105	9,86%	1.205	2.545	111,20%	5.701	5.471	-4,03%
	Penal	289	321	11,07%	323	318	-1,55%	305	309	1,31%

COMPARATIVA DE LAS MEDIAS DE LAS EJECUCIONES DE LOS JDOS. MIXTOS (CIVIL) 2013

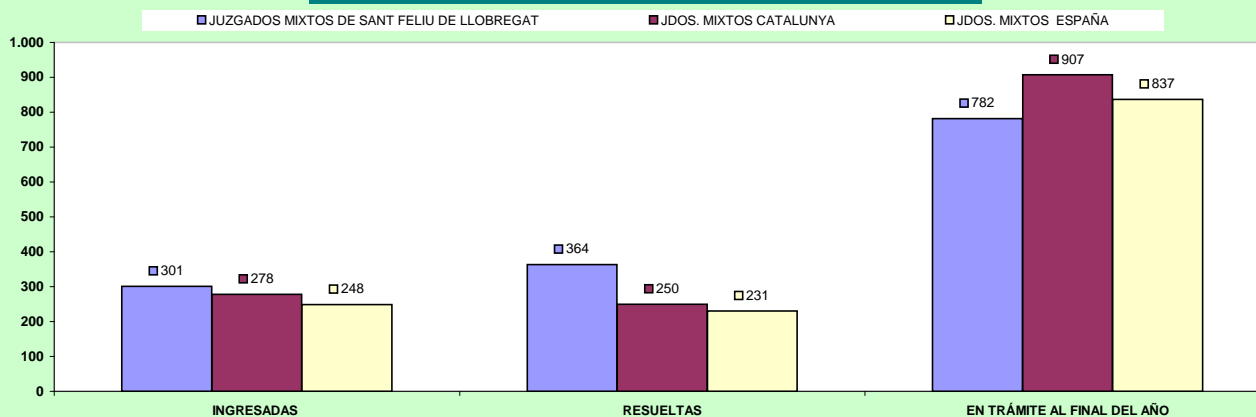

COMPARATIVA DE LAS MEDIAS DE LAS EJECUCIONES DE LOS JDOS. MIXTOS (PENAL) 2013

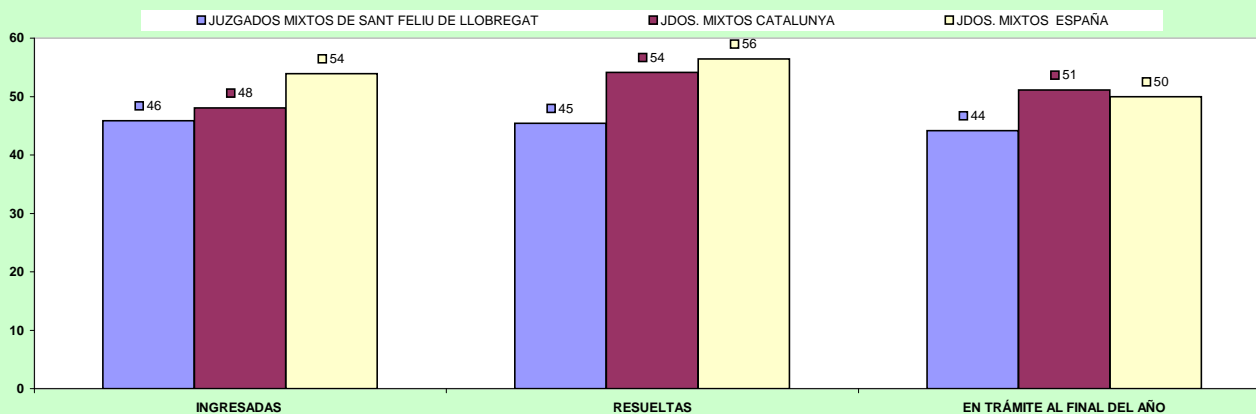

## d) Carga de trabajo en relación a los nuevos módulos aprobados por el CGPJ (13/9/2013)

ASUNTOS COMPUTABLES PARA EL MÓDULO		ASUNTOS INGRESADOS 2013 (MÓDULO)		MÓDULO DE INGRESO ESTABLECIDO POR CGPJ (13/9/2013)		% RESPECTO AL MÓDULO DE INGRESO	
ÓRGANO		A	B	Módulo Inferior	Módulo Máximo	Inferior	Máximo
JDO. DE 1ª. INSTAN. E INSTRUCC. Nº. 1 DE SANT FELIU DE LLOBREGAT	Civil	1.011		477	571	111,95%	77,06%
	Penal	1.649		2.062	2.470	-20,03%	-33,24%
JDO. DE 1ª. INSTAN. E INSTRUCC. Nº. 2 DE SANT FELIU DE LLOBREGAT	Civil	984		477	571	106,29%	72,33%
	Penal	1.624		2.062	2.470	-21,24%	-34,25%
JDO. DE 1ª. INSTAN. E INSTRUCC. Nº. 3 DE SANT FELIU DE LLOBREGAT	Civil	1.028		477	571	115,51%	80,04%
	Penal	1.761		2.062	2.470	-14,60%	-28,70%
JDO. DE 1ª. INSTAN. E INSTRUCC. Nº. 4 DE SANT FELIU DE LLOBREGAT	Civil	906		477	571	89,94%	58,67%
	Penal	1.795		2.062	2.470	-12,95%	-27,33%
JDO. DE 1ª. INSTAN. E INSTRUCC. Nº. 5 DE SANT FELIU DE LLOBREGAT	Civil (*)	841		477	571	76,31%	47,29%
	Penal(*)	1.452		2.062	2.470	-29,58%	-41,21%
JDO. DE 1ª. INSTAN. E INSTRUCC. Nº. 6 DE SANT FELIU DE LLOBREGAT	Civil	1.154		477	571	141,93%	102,10%
	Penal	1.772		2.062	2.470	-14,06%	-28,26%
JDO. DE 1ª. INSTAN. E INSTRUCC. Nº. 7 DE SANT FELIU DE LLOBREGAT	Civil	1.076		477	571	125,58%	88,44%
	Penal	1.959		2.062	2.470	-5,00%	-20,69%

(\*) En el módulo de asuntos ingresados penal, se han sumado los asuntos de violencia doméstica

## e) Duración estimada de los asuntos en los órganos judiciales (calculada en meses).

DURACIÓN ESTIMADA DE LOS ASUNTOS EN LOS ÓRGANOS JUDICIALES (EN MESES)			
ÓRGANO		2012	2013
JDO. DE 1ª. INSTAN. E INSTRUCC. Nº. 1 DE SANT FELIU DE LLOBREGAT	Civil	3,5	2,4
	Penal	1,4	1,2
JDO. DE 1ª. INSTAN. E INSTRUCC. Nº. 2 DE SANT FELIU DE LLOBREGAT	Civil	7,3	5,9
	Penal	1,1	1,5
JDO. DE 1ª. INSTAN. E INSTRUCC. Nº. 3 DE SANT FELIU DE LLOBREGAT	Civil	8,5	9,2
	Penal	1,9	3,0
JDO. DE 1ª. INSTAN. E INSTRUCC. Nº. 4 DE SANT FELIU DE LLOBREGAT	Civil	3,6	3,5
	Penal	1,8	1,0
JDO. DE 1ª. INSTAN. E INSTRUCC. Nº. 5 DE SANT FELIU DE LLOBREGAT	Civil	2,3	2,5
	Penal	3,3	2,6
JDO. DE 1ª. INSTAN. E INSTRUCC. Nº. 6 DE SANT FELIU DE LLOBREGAT	Civil	4,5	3,8
	Penal	1,4	1,4
JDO. DE 1ª. INSTAN. E INSTRUCC. Nº. 7 DE SANT FELIU DE LLOBREGAT	Civil	3,7	4,5
	Penal	1,3	1,6

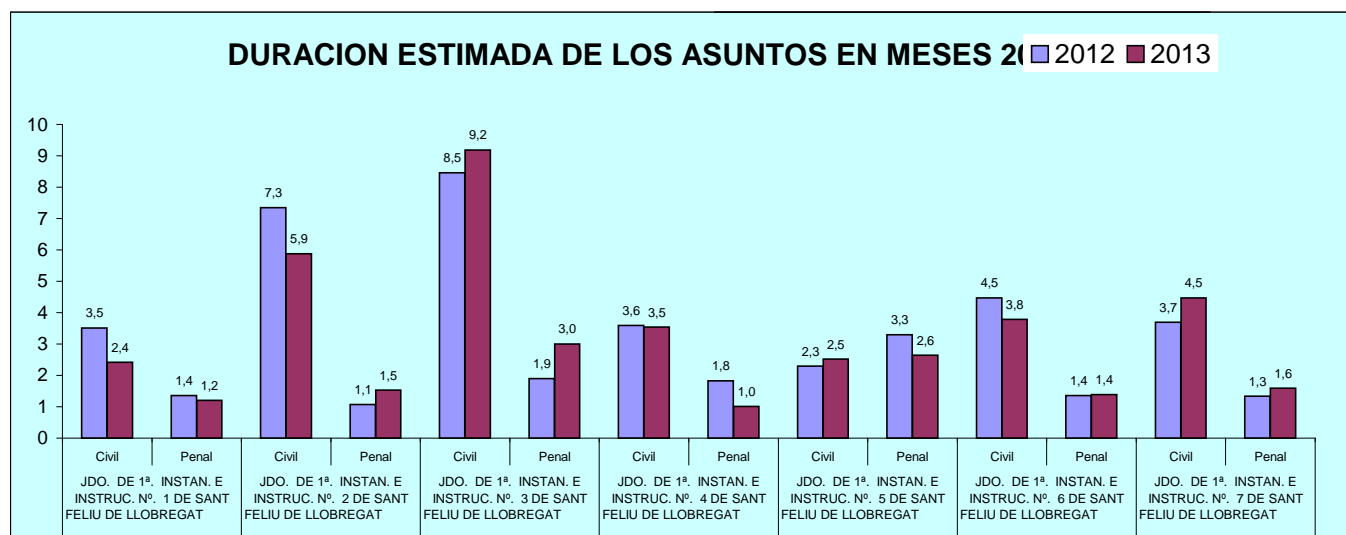

## B) JUZGADO DE VIOLENCIA CONTRA LA MUJER

### A) ASUNTOS POR ÓRGANO

NUMERO ASUNTOS POR ÓRGANO		INGRESADOS			RESUELTOS			EN TRAMITE AL FINAL DEL AÑO		
ÓRGANO		2012	2013	% EVOLUCIÓN	2012	2013	% EVOLUCIÓN	2012	2013	% EVOLUCIÓN
JDO. DE VIOLENCIA SOBRE LA MUJER Nº. 1 DE SANT FELIU DE LLOBREGAT	Civil	73	98	34,25%	85	85	0,00%	20	33	65,00%
	Penal	577	600	3,99%	613	622	1,47%	73	51	-30,14%

#### COMPARATIVA DE LA MEDIA DE ASUNTOS DE LOS JDOS. VIDO PARTE CIVIL 2013

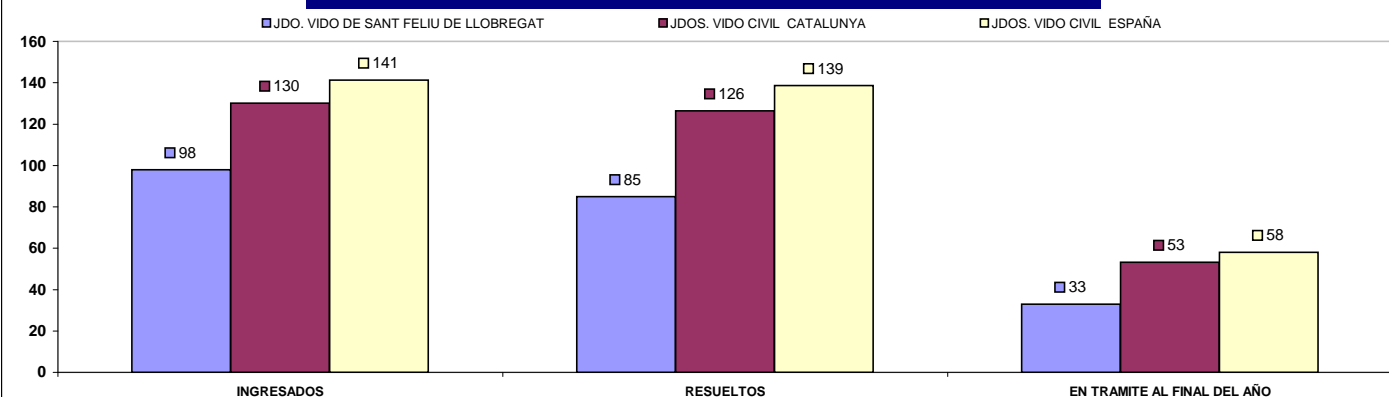

#### COMPARATIVA DE LA MEDIA DE ASUNTOS DE LOS JDOS. VIDO PARTE PENAL 2013

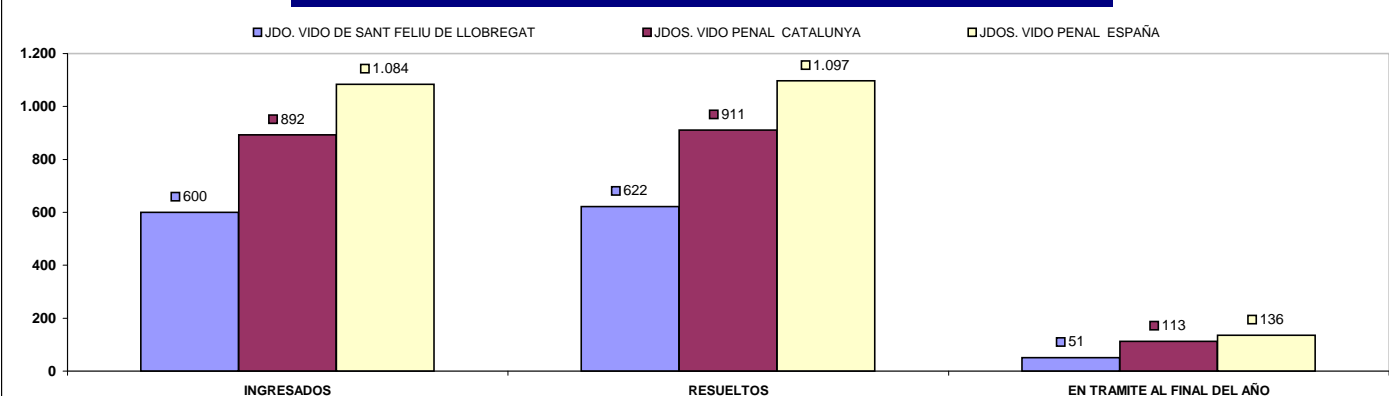

## B) RESOLUCIONES DICTADAS POR ÓRGANO

NUMERO DE RESOLUCIONES DICTADAS POR ÓRGANO		SENTENCIAS			AUTOS			DECRETOS		
ÓRGANO		2012	2013	% EVOLUCIÓN	2012	2013	% EVOLUCIÓN	2012	2013	% EVOLUCIÓN
JDO. DE VIOLENCIA SOBRE LA MUJER Nº. 1 DE SANT FELIU DE LLOBREGAT	Civil	35	28	-20,00%	43	30	-30,23%	18	26	44,44%
	Penal	38	65	71,05%	288	186	-35,42%	1	26	2500,00%

### COMPARATIVA DE LA MEDIA DE RESOLUCIONES DE LOS JDOS. VIDO PARTE CIVIL 2013

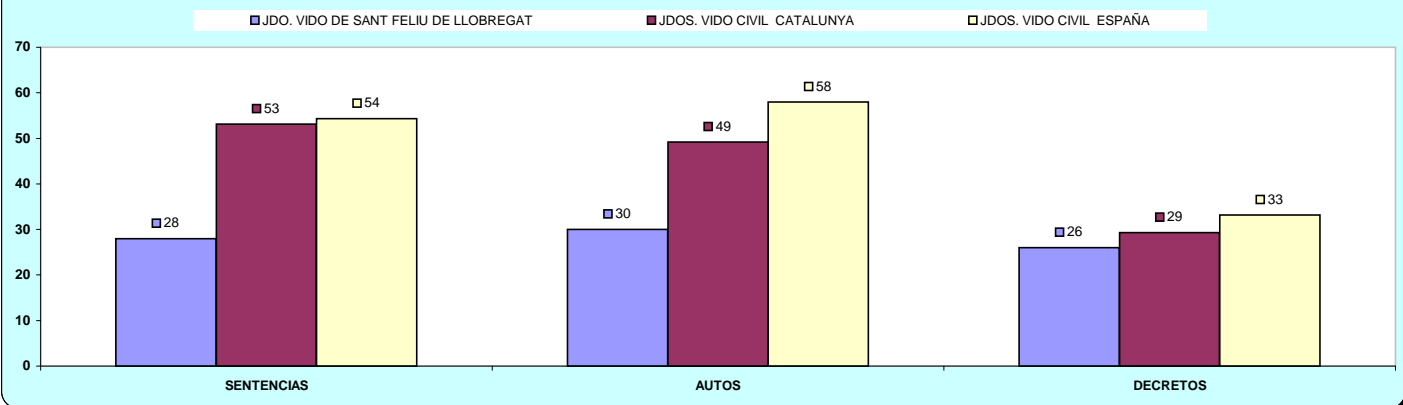

### COMPARATIVA DE LA MEDIA DE RESOLUCIONES DE LOS JDOS. VIDO PARTE PENAL 2013

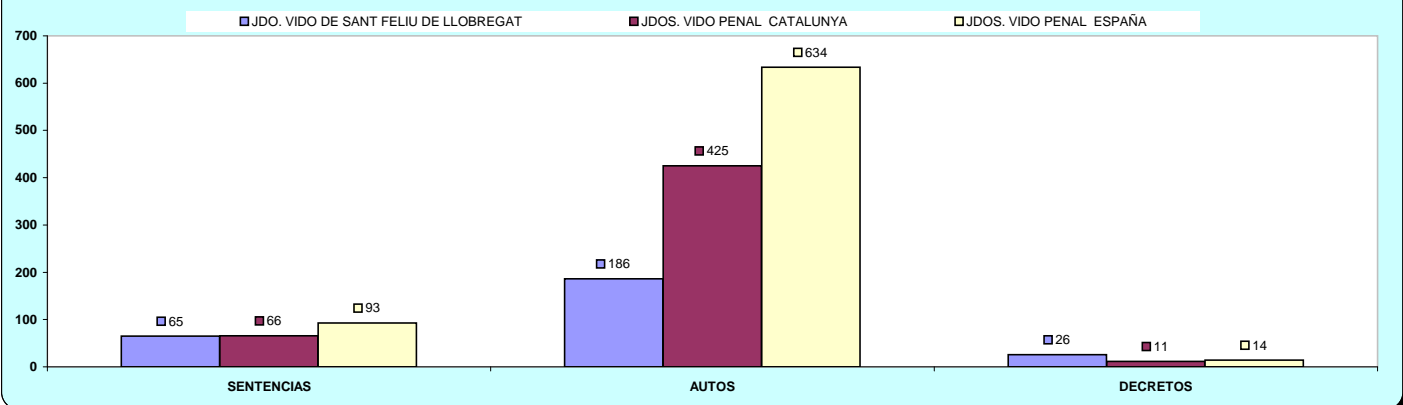



## C) EJECUCIONES POR ÓRGANO

NUMERO DE EJECUTORIAS POR ÓRGANO		INGRESADAS			RESUELTAS			EN TRÁMITE AL FINAL DEL AÑO		
ÓRGANO		2012	2013	% EVOLUCIÓN	2012	2013	% EVOLUCIÓN	2012	2013	% EVOLUCIÓN
JDO. DE VIOLENCIA SOBRE LA MUJER Nº. 1 DE SANT FELIU DE LLOBREGAT	Civil	26	26	0,00%	16	21	31,25%	31	36	16,13%
	Penal	9	24	166,67%	7	28	300,00%	7	3	-57,14%

### COMPARATIVA DE LA MEDIA DE EJECUTORIAS DE LOS JDOS. VIDO PARTE CIVIL 2013

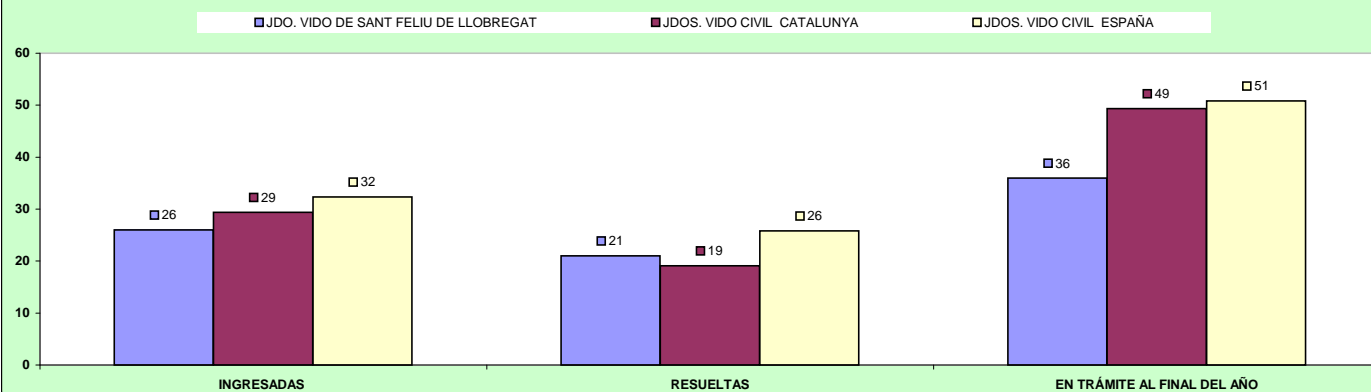

### COMPARATIVA DE LA MEDIA DE EJECUTORIAS DE LOS JDOS. VIDO PARTE PENAL 2013

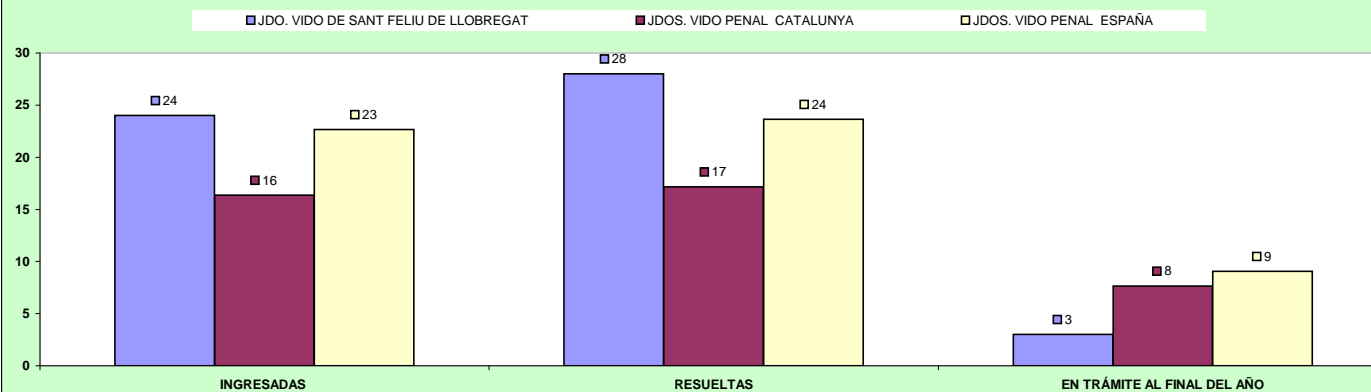

## D) CARGA DE TRABAJO EN RELACIÓN A LOS NUEVOS MÓDULOS APROBADOS POR EL CGPJ (13/9/2013)

ASUNTOS COMPUTABLES PARA EL MÓDULO	ASUNTOS INGRESADOS 2013 (MÓDULO)		MÓDULO DE INGRESO ESTABLECIDO POR CGPJ (13/9/2013)		% RESPECTO AL MÓDULO DE INGRESO	
	penal	civil	Módulo Inferior	Módulo Máximo	Inferior	Máximo
JDO. DE VIOLENCIA SOBRE LA MUJER Nº. 1 DE SANT FELIU DE LLOBREGAT	600	97	1.470	1.762	-52,59%	-60,44%

## E) DURACIÓN ESTIMADA DE LOS ASUNTOS EN LOS ÓRGANOS JUDICIALES. CALCULADO EN MESES

DURACIÓN ESTIMADA DE LOS ASUNTOS EN LOS ÓRGANOS JUDICIALES (EN MESES)			
ÓRGANO		2012	2013
JDO. DE VIOLENCIA SOBRE LA MUJER Nº. 1 DE SANT FELIU DE LLOBREGAT	Civil	2,6	4,3
	Penal	1,3	0,9

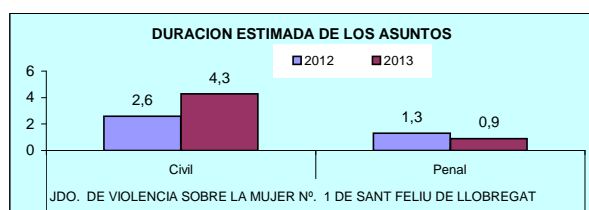

# ÓRGANOS DEL PARTIDO JUDICIAL DE

SANTA COLOMA DE GRAMENET

## A) JUZGADOS MIXTOS

### a) Asuntos por órgano.

NUMERO ASUNTOS POR ÓRGANO		INGRESADOS			RESUELTOS			EN TRAMITE AL FINAL DEL AÑO		
ÓRGANO		2012	2013	% EVOLUCIÓN	2012	2013	% EVOLUCIÓN	2012	2013	% EVOLUCIÓN
JDO. DE 1ª. INSTAN. E INSTRUCC. Nº. 1 DE SANTA COLOMA DE GRAMENET	Civil	835	719	-13,89%	960	748	-22,08%	296	267	-9,80%
	Penal	1.660	1.630	-1,81%	1.889	1.675	-11,33%	194	149	-23,20%
JDO. DE 1ª. INSTAN. E INSTRUCC. Nº. 2 DE SANTA COLOMA DE GRAMENET	Civil	800	694	-13,25%	842	696	-17,34%	442	473	7,01%
	Penal	1.659	1.461	-11,93%	1.789	1.496	-16,38%	145	110	-24,14%
JDO. DE 1ª. INSTAN. E INSTRUCC. Nº. 3 DE SANTA COLOMA DE GRAMENET	Civil	841	712	-15,34%	888	844	-4,95%	327	205	-37,31%
	Penal	1.796	1.633	-9,08%	1.895	1.645	-13,19%	182	170	-6,59%
JDO. DE 1ª. INSTAN. E INSTRUCC. Nº. 4 DE SANTA COLOMA DE GRAMENET	Civil	801	708	-11,61%	862	834	-3,25%	343	226	-34,11%
	Penal	1.678	1.543	-8,05%	1.670	1.582	-5,27%	209	170	-18,66%
JDO. DE 1ª. INSTAN. E INSTRUCC. Nº. 5 DE SANTA COLOMA DE GRAMENET	Civil	785	694	-11,59%	756	779	3,04%	431	291	-32,48%
	Penal	1.742	1.523	-12,57%	1.715	1.568	-8,57%	256	211	-17,58%
JDO. DE 1ª. INSTAN. E INSTRUCC. Nº. 6 DE SANTA COLOMA DE GRAMENET	Civil	627	604	-3,67%	542	720	32,84%	351	265	-24,50%
	Penal	2.073	2.202	6,22%	1.987	2.314	16,46%	594	468	-21,21%
TOTALES	Civil	4.689	4.131	-11,90%	4.850	4.621	-4,72%	2.190	1.727	-21,14%
	Penal	10.608	9.992	-5,81%	10.945	10.280	-6,08%	1.580	1.278	-19,11%

#### COMPARATIVA DE LAS MEDIAS DE ASUNTOS DE LOS JDOS. MIXTOS (PARTE CIVIL) 2013

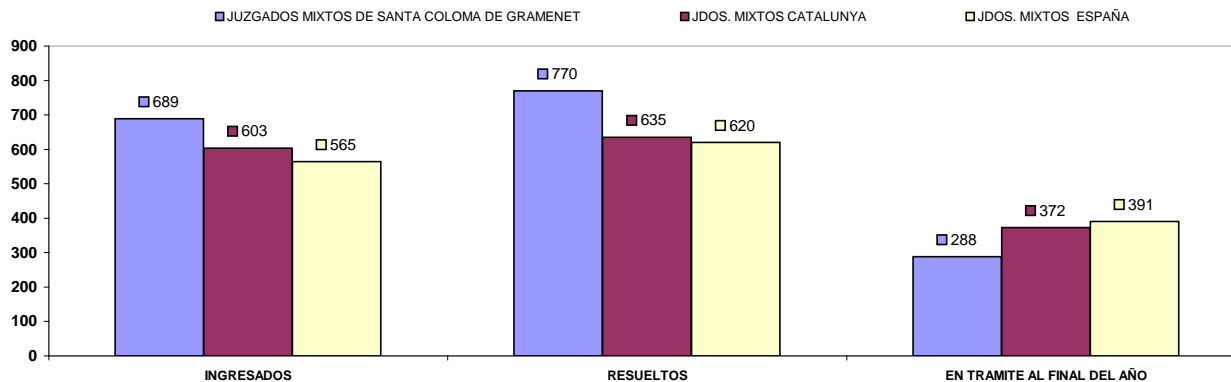

#### COMPARATIVA DE LAS MEDIAS DE ASUNTOS DE LOS JDOS. MIXTOS (PARTE PENAL) 2013

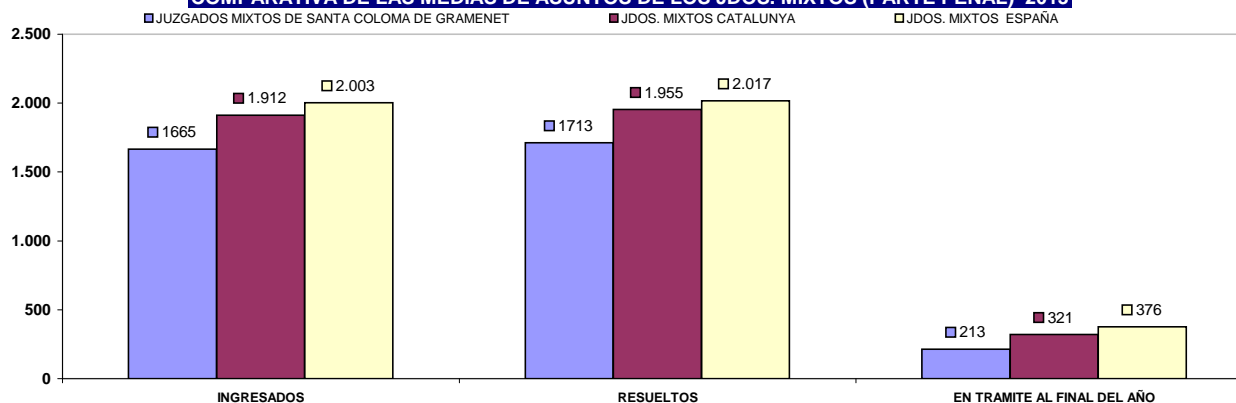

## b) Resoluciones dictadas por órgano.

NUMERO DE RESOLUCIONES DICTADAS POR ÓRGANO			SENTENCIAS			AUTOS			DECRETOS		
ÓRGANO			2012	2013	% EVOLUCIÓN	2012	2013	% EVOLUCIÓN	2012	2013	% EVOLUCIÓN
JDO. DE 1ª. INSTAN. E INSTRUCC. Nº. 1 DE SANTA COLOMA DE GRAMENET	Civil		194	164	-15,46%	409	369	-9,78%	446	311	-30,27%
	Penal		133	156	17,29%	1.728	1.457	-15,68%	0	1	100,00%
JDO. DE 1ª. INSTAN. E INSTRUCC. Nº. 2 DE SANTA COLOMA DE GRAMENET	Civil		163	161	-1,23%	262	244	-6,87%	436	402	-7,80%
	Penal		103	129	25,24%	1.601	679	-57,59%	21	31	47,62%
JDO. DE 1ª. INSTAN. E INSTRUCC. Nº. 3 DE SANTA COLOMA DE GRAMENET	Civil		156	153	-1,92%	382	388	1,57%	446	395	-11,43%
	Penal		118	107	-9,32%	1.668	1.454	-12,83%	2	0	-100,00%
JDO. DE 1ª. INSTAN. E INSTRUCC. Nº. 4 DE SANTA COLOMA DE GRAMENET	Civil		197	167	-15,23%	299	315	5,35%	360	500	38,89%
	Penal		131	120	-8,40%	1.246	1.390	11,56%	2	0	-100,00%
JDO. DE 1ª. INSTAN. E INSTRUCC. Nº. 5 DE SANTA COLOMA DE GRAMENET	Civil		173	160	-7,51%	285	283	-0,70%	415	454	9,40%
	Penal		125	126	0,80%	552	1.264	128,99%	1	1	0,00%
JDO. DE 1ª. INSTAN. E INSTRUCC. Nº. 6 DE SANTA COLOMA DE GRAMENET	Civil		91	110	20,88%	221	286	29,41%	265	295	11,32%
	Penal		150	177	18,00%	1.406	1.619	15,15%	2	14	600,00%
TOTALES		Civil	974	915	-6,06%	1.858	1.885	1,45%	2.368	2.357	-0,46%
		Penal	760	815	7,24%	8.201	7.863	-4,12%	28	47	67,86%

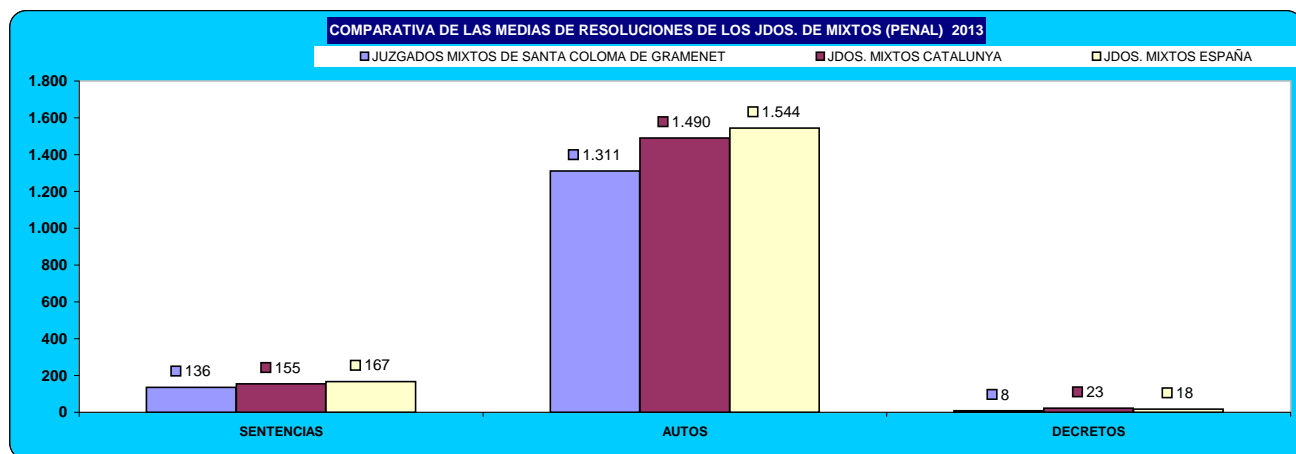
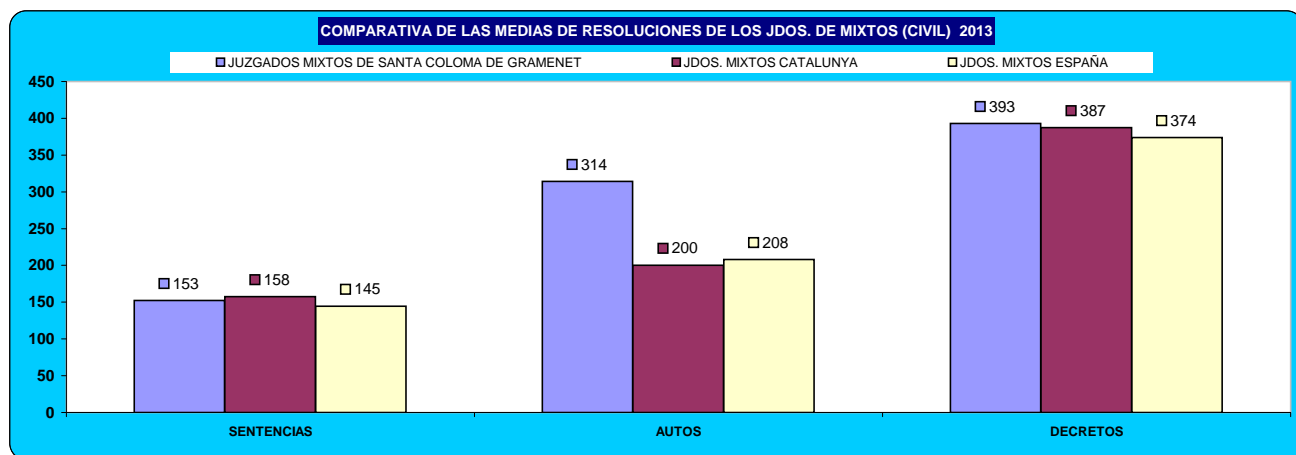

### c) Ejecuciones por órgano.

NUMERO DE EJECUTORIAS POR ÓRGANO			INGRESADAS			RESUELTAS			EN TRÁMITE AL FINAL DEL AÑO		
ÓRGANO			2012	2013	% EVOLUCIÓN	2012	2013	% EVOLUCIÓN	2012	2013	% EVOLUCIÓN
JDO. DE 1ª. INSTAN. E INSTRUCC. Nº. 1 DE SANTA COLOMA DE GRAMENET	Civil		259	282	8,88%	110	144	30,91%	769	935	21,59%
	Penal		39	57	46,15%	54	48	-11,11%	27	36	33,33%
JDO. DE 1ª. INSTAN. E INSTRUCC. Nº. 2 DE SANTA COLOMA DE GRAMENET	Civil		238	235	-1,26%	188	132	-29,79%	844	954	13,03%
	Penal		34	38	11,76%	43	41	-4,65%	23	20	-13,04%
JDO. DE 1ª. INSTAN. E INSTRUCC. Nº. 3 DE SANTA COLOMA DE GRAMENET	Civil		266	279	4,89%	299	251	-16,05%	725	788	8,69%
	Penal		29	29	0,00%	22	37	68,18%	20	12	-40,00%
JDO. DE 1ª. INSTAN. E INSTRUCC. Nº. 4 DE SANTA COLOMA DE GRAMENET	Civil		254	313	23,23%	295	416	41,02%	673	701	4,16%
	Penal		59	60	1,69%	51	64	25,49%	59	65	10,17%
JDO. DE 1ª. INSTAN. E INSTRUCC. Nº. 5 DE SANTA COLOMA DE GRAMENET	Civil		286	338	18,18%	351	336	-4,27%	799	792	-0,88%
	Penal		56	54	-3,57%	44	84	90,91%	68	38	-44,12%
JDO. DE 1ª. INSTAN. E INSTRUCC. Nº. 6 DE SANTA COLOMA DE GRAMENET	Civil		184	230	25,00%	254	249	-1,97%	607	762	25,54%
	Penal		36	30	-16,67%	46	27	-41,30%	44	37	-15,91%
TOTALES		Civil	1.487	1.677	12,78%	1.497	1.528	2,07%	4.417	4.932	11,66%
		Penal	253	268	5,93%	260	301	15,77%	241	208	-13,69%

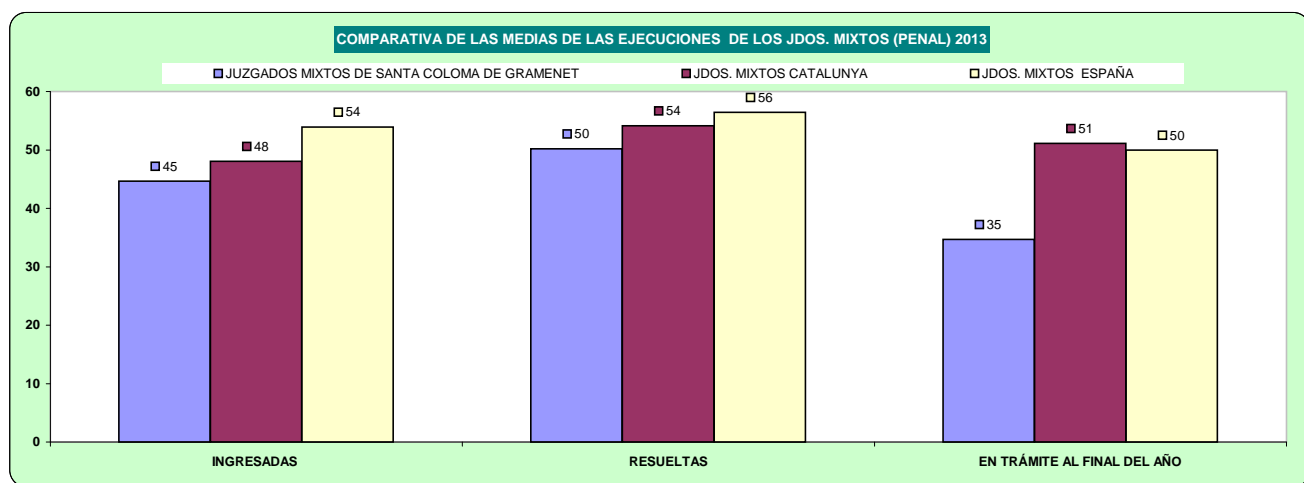
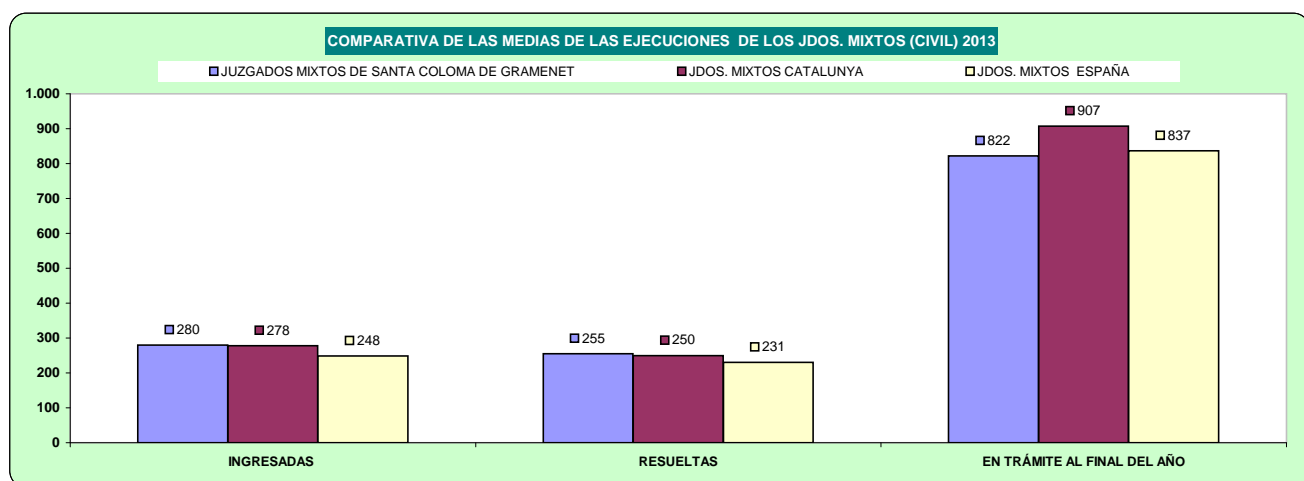

## d) Carga de trabajo en relación a los nuevos módulos aprobados por el CGPJ (13/9/2013)

ASUNTOS COMPUTABLES PARA EL MÓDULO		ASUNTOS INGRESADOS 2013 (MÓDULO)		MÓDULO DE INGRESO ESTABLECIDO POR CGPJ (13/9/2013)		% RESPECTO AL MÓDULO DE INGRESO	
ÓRGANO		A	B	Módulo Inferior	Módulo Máximo	Inferior	Máximo
JDO. DE 1ª. INSTAN. E INSTRUCC. Nº. 1 DE SANTA COLOMA DE GRAMENET	Civil	1.001		477	571	109,85%	75,31%
	Penal	1.612		2.062	2.470	-21,82%	-34,74%
JDO. DE 1ª. INSTAN. E INSTRUCC. Nº. 2 DE SANTA COLOMA DE GRAMENET	Civil	929		477	571	94,76%	62,70%
	Penal	1.453		2.062	2.470	-29,53%	-41,17%
JDO. DE 1ª. INSTAN. E INSTRUCC. Nº. 3 DE SANTA COLOMA DE GRAMENET	Civil	991		477	571	107,76%	73,56%
	Penal	1.605		2.062	2.470	-22,16%	-35,02%
JDO. DE 1ª. INSTAN. E INSTRUCC. Nº. 4 DE SANTA COLOMA DE GRAMENET	Civil	1.021		477	571	114,05%	78,81%
	Penal	1.492		2.062	2.470	-27,64%	-39,60%
JDO. DE 1ª. INSTAN. E INSTRUCC. Nº. 5 DE SANTA COLOMA DE GRAMENET	Civil (*)	1.032		477	571	116,35%	80,74%
	Penal(*)	1.512		2.062	2.470	-26,67%	-38,79%
JDO. DE 1ª. INSTAN. E INSTRUCC. Nº. 6 DE SANTA COLOMA DE GRAMENET	Civil	762		477	571	59,75%	33,45%
	Penal	2.563		2.062	2.470	24,30%	3,77%

(\*) En el módulo de asuntos ingresados penal, se han sumado los asuntos de violencia doméstica

## e) Duración estimada de los asuntos en los órganos judiciales (calculada en meses).

DURACIÓN ESTIMADA DE LOS ASUNTOS EN LOS ÓRGANOS JUDICIALES (EN MESES)			
ÓRGANO		2012	2013
JDO. DE 1ª. INSTAN. E INSTRUCC. Nº. 1 DE SANTA COLOMA DE GRAMENET	Civil	3,4	3,9
	Penal	1,1	1,0
JDO. DE 1ª. INSTAN. E INSTRUCC. Nº. 2 DE SANTA COLOMA DE GRAMENET	Civil	5,8	7,5
	Penal	0,9	0,8
JDO. DE 1ª. INSTAN. E INSTRUCC. Nº. 3 DE SANTA COLOMA DE GRAMENET	Civil	4,1	2,7
	Penal	1,1	1,1
JDO. DE 1ª. INSTAN. E INSTRUCC. Nº. 4 DE SANTA COLOMA DE GRAMENET	Civil	4,4	3,0
	Penal	1,4	1,2
JDO. DE 1ª. INSTAN. E INSTRUCC. Nº. 5 DE SANTA COLOMA DE GRAMENET	Civil	6,3	4,1
	Penal	1,6	1,5
JDO. DE 1ª. INSTAN. E INSTRUCC. Nº. 6 DE SANTA COLOMA DE GRAMENET	Civil	7,1	4,0
	Penal	3,3	2,2

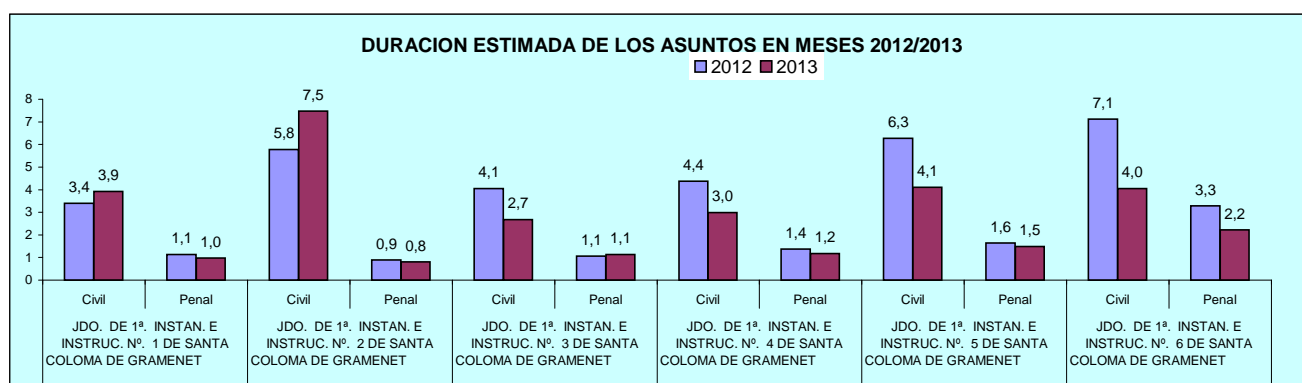

## B) ASUNTOS DE VIOLENCIA DOMÉSTICA

### a) Asuntos por órgano.

NUMERO ASUNTOS POR ÓRGANO		INGRESADOS			RESUELTOS			EN TRAMITE AL FINAL DEL AÑO		
ÓRGANO		2012	2013	% EVOLUCIÓN	2012	2013	% EVOLUCIÓN	2012	2013	% EVOLUCIÓN
JDO. DE 1ª. INSTAN. E INSTRUCC. Nº. 6 DE SANTA COLOMA DE GRAMENET	Civil	71	85	19,72%	57	81	42,11%	41	46	12,20%
	Penal	407	389	-4,42%	403	454	12,66%	119	89	-25,21%

### b) Resoluciones dictadas por órgano.

NUMERO DE RESOLUCIONES DICTADAS POR ÓRGANO		SENTENCIAS			AUTOS			DECRETOS		
ÓRGANO		2012	2013	% EVOLUCIÓN	2012	2013	% EVOLUCIÓN	2012	2013	% EVOLUCIÓN
JDO. DE 1ª. INSTAN. E INSTRUCC. Nº. 6 DE SANTA COLOMA DE GRAMENET	Civil	19	23	21,05%	23	22	-4,35%	9	21	133,33%
	Penal	25	27	8,00%	416	377	-9,38%	0	7	700,00%

### c) Ejecuciones por órgano.

NUMERO DE EJECUTORIAS POR ÓRGANO		INGRESADAS			RESUELTAS			EN TRÁMITE AL FINAL DEL AÑO		
ÓRGANO		2012	2013	% EVOLUCIÓN	2012	2013	% EVOLUCIÓN	2012	2013	% EVOLUCIÓN
JDO. DE 1ª. INSTAN. E INSTRUCC. Nº. 6 DE SANTA COLOMA DE GRAMENET	Civil	5	4	-20,00%	5	3	-40,00%	13	15	15,38%
	Penal	6	3	-50,00%	3	12	300,00%	8	1	-87,50%

### d) Duración estimada de los asuntos en los órganos judiciales (calculada en meses).

DURACIÓN ESTIMADA DE LOS ASUNTOS EN LOS ÓRGANOS JUDICIALES (EN MESES)			
ÓRGANO		2012	2013
JDO. DE 1ª. INSTAN. E INSTRUCC. Nº. 6 DE SANTA COLOMA DE GRAMENET	Civil	7,9	6,2
	Penal	3,2	2,2

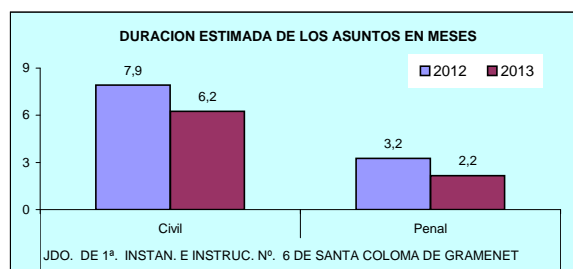

# PARTIDO JUDICIAL DE TERRASSA

## 1) JUZGADOS PRIMERA INSTANCIA

### A) ASUNTOS POR ÓRGANO

NUMERO ASUNTOS POR ÓRGANO	INGRESADOS			RESUELTOS			EN TRAMITE AL FINAL DEL AÑO		
	2012	2013	% EVOLUCIÓN	2012	2013	% EVOLUCIÓN	2012	2013	% EVOLUCIÓN
JDO. DE 1ª. INSTAN. Nº. 1 DE TERRASSA	1.224	1.014	-17,16%	1.255	1.035	-17,53%	706	685	-2,97%
JDO. DE 1ª. INSTAN. Nº. 2 DE TERRASSA	1.203	1.041	-13,47%	1.282	1.209	-5,69%	638	412	-35,42%
JDO. DE 1ª. INSTAN. Nº. 3 DE TERRASSA	1.196	1.041	-12,96%	1.186	1.210	2,02%	654	485	-25,84%
JDO. DE 1ª. INSTAN. Nº. 5 DE TERRASSA	916	805	-12,12%	871	862	-1,03%	323	266	-17,65%
JDO. DE 1ª. INSTAN. Nº. 4 DE TERRASSA	1.232	1.086	-11,85%	1.310	1.167	-10,92%	715	566	-20,84%
JDO. DE 1ª. INSTAN. Nº. 7 DE TERRASSA	1.161	1.020	-12,14%	1.202	956	-20,47%	532	596	12,03%
<b>TOTALES</b>	<b>6.932</b>	<b>6.007</b>	<b>-13,34%</b>	<b>7.106</b>	<b>6.439</b>	<b>-9,39%</b>	<b>3.568</b>	<b>3.010</b>	<b>-15,64%</b>

COMPARATIVA DE LA MEDIA DE ASUNTOS DE LOS JDOS. 1ª INSTANCIA 2013

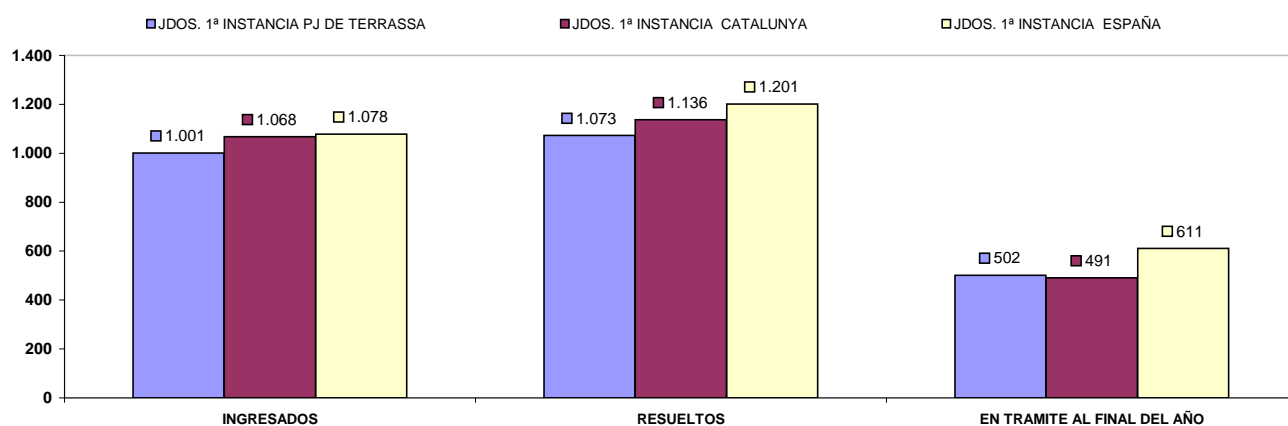



## B) RESOLUCIONES DICTADAS POR ÓRGANO

NUMERO DE RESOLUCIONES DICTADAS POR ÓRGANO	SENTENCIAS			AUTOS			DECRETOS		
	2012	2013	% EVOLUCIÓN	2012	2013	% EVOLUCIÓN	2012	2013	% EVOLUCIÓN
JDO. DE 1ª. INSTAN. Nº. 1 DE TERRASSA	188	148	-21,28%	361	352	-2,49%	819	667	-18,56%
JDO. DE 1ª. INSTAN. Nº. 2 DE TERRASSA	238	165	-30,67%	349	411	17,77%	928	870	-6,25%
JDO. DE 1ª. INSTAN. Nº. 3 DE TERRASSA	171	182	6,43%	336	428	27,38%	811	836	3,08%
JDO. DE 1ª. INSTAN. Nº. 5 DE TERRASSA	133	130	-2,26%	282	284	0,71%	679	634	-6,63%
JDO. DE 1ª. INSTAN. Nº. 4 DE TERRASSA	194	152	-21,65%	354	375	5,93%	857	799	-6,77%
JDO. DE 1ª. INSTAN. Nº. 7 DE TERRASSA	233	124	-46,78%	399	356	-10,78%	736	626	-14,95%
<b>TOTALES</b>	<b>1.157</b>	<b>901</b>	<b>-22,13%</b>	<b>2.081</b>	<b>2.206</b>	<b>6,01%</b>	<b>4.830</b>	<b>4.432</b>	<b>-8,24%</b>

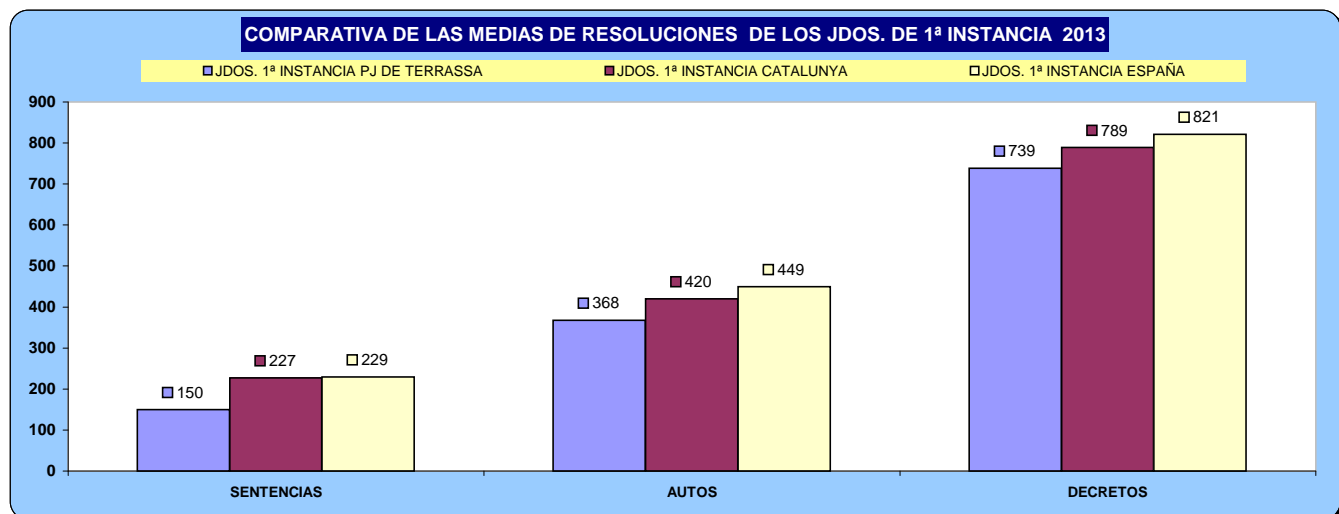

## C) EJECUCIONES POR ÓRGANO

NUMERO DE EJECUTORIAS POR ÓRGANO	INGRESADAS			RESUELTAS			EN TRÁMITE AL FINAL DEL AÑO		
	2012	2013	% EVOLUCIÓN	2012	2013	% EVOLUCIÓN	2012	2013	% EVOLUCIÓN
JDO. DE 1ª. INSTAN. Nº. 1 DE TERRASSA	582	548	-5,84%	421	353	-16,15%	2.144	2.442	13,90%
JDO. DE 1ª. INSTAN. Nº. 2 DE TERRASSA	634	446	-29,65%	288	718	149,31%	2.260	2.077	-8,10%
JDO. DE 1ª. INSTAN. Nº. 3 DE TERRASSA	625	575	-8,00%	329	926	181,46%	2.209	2.042	-7,56%
JDO. DE 1ª. INSTAN. Nº. 5 DE TERRASSA	478	459	-3,97%	358	472	31,84%	1.964	2.061	4,94%
JDO. DE 1ª. INSTAN. Nº. 4 DE TERRASSA	600	639	6,50%	687	524	-23,73%	1.914	2.461	28,58%
JDO. DE 1ª. INSTAN. Nº. 7 DE TERRASSA	541	508	-6,10%	403	326	-19,11%	1.433	1.691	18,00%
<b>TOTALES</b>	<b>3.460</b>	<b>3.175</b>	<b>-8,24%</b>	<b>2.486</b>	<b>3.319</b>	<b>33,51%</b>	<b>11.924</b>	<b>12.774</b>	<b>7,13%</b>

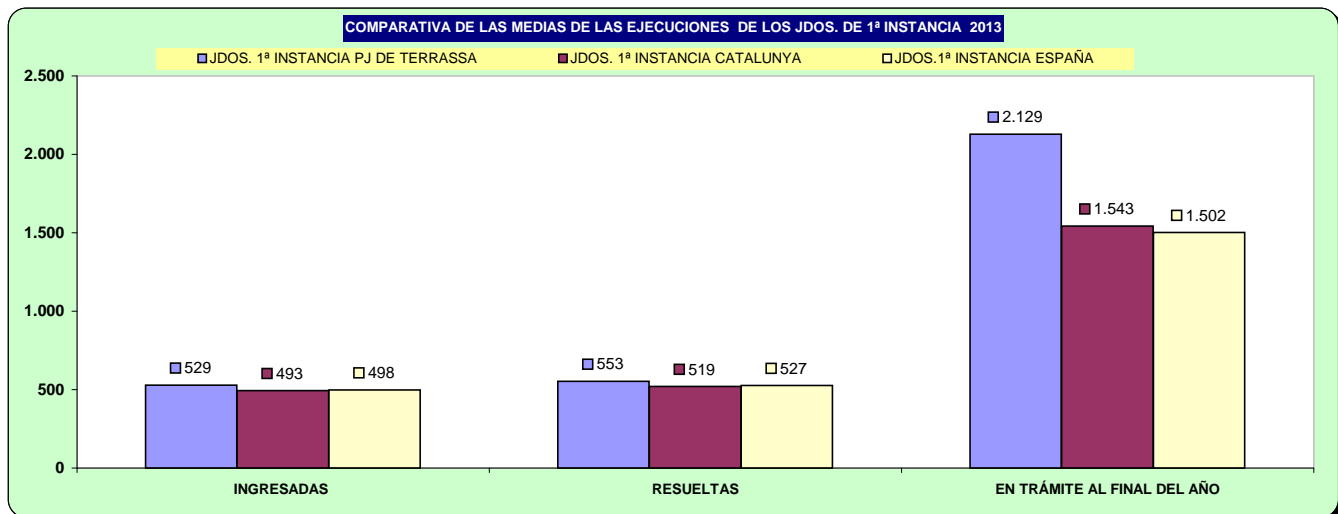

## D) CARGA DE TRABAJO EN RELACIÓN A LOS NUEVOS MÓDULOS APROBADOS POR EL CGPJ (13/9/2013)

ASUNTOS COMPUTABLES PARA EL MÓDULO	ASUNTOS INGRESADOS 2013 (MÓDULO)		MÓDULO DE INGRESO ESTABLECIDO POR CGPJ (13/9/2013)		% RESPECTO AL MÓDULO DE INGRESO	
	A	B	Módulo Inferior	Módulo Máximo	Inferior	Máximo
JDO. DE 1ª. INSTAN. Nº. 1 DE TERRASSA	1.562		738	884	111,60%	76,65%
JDO. DE 1ª. INSTAN. Nº. 2 DE TERRASSA	1.487		720	884	106,53%	68,21%
JDO. DE 1ª. INSTAN. Nº. 3 DE TERRASSA	1.616		720	884	124,44%	82,81%
JDO. DE 1ª. INSTAN. Nº. 5 DE TERRASSA	1.264		720	884	75,56%	42,99%
JDO. DE 1ª. INSTAN. Nº. 4 DE TERRASSA	1.725		720	884	139,58%	95,14%
JDO. DE 1ª. INSTAN. Nº. 7 DE TERRASSA	1.725		720	884	139,58%	95,14%

## E) DURACIÓN ESTIMADA DE LOS ASUNTOS EN LOS ÓRGANOS JUDICIALES. CALCULADO EN MESES

DURACIÓN ESTIMADA DE LOS ASUNTOS EN LOS ÓRGANOS JUDICIALES (EN MESES)		
ÓRGANO	2012	2013
JDO. DE 1ª. INSTAN. Nº. 1 DE TERRASSA	6,2	7,3
JDO. DE 1ª. INSTAN. Nº. 2 DE TERRASSA	5,5	3,7
JDO. DE 1ª. INSTAN. Nº. 3 DE TERRASSA	6,1	4,4
JDO. DE 1ª. INSTAN. Nº. 5 DE TERRASSA	4,1	3,4
JDO. DE 1ª. INSTAN. Nº. 4 DE TERRASSA	6,0	5,3
JDO. DE 1ª. INSTAN. Nº. 7 DE TERRASSA	4,9	6,9

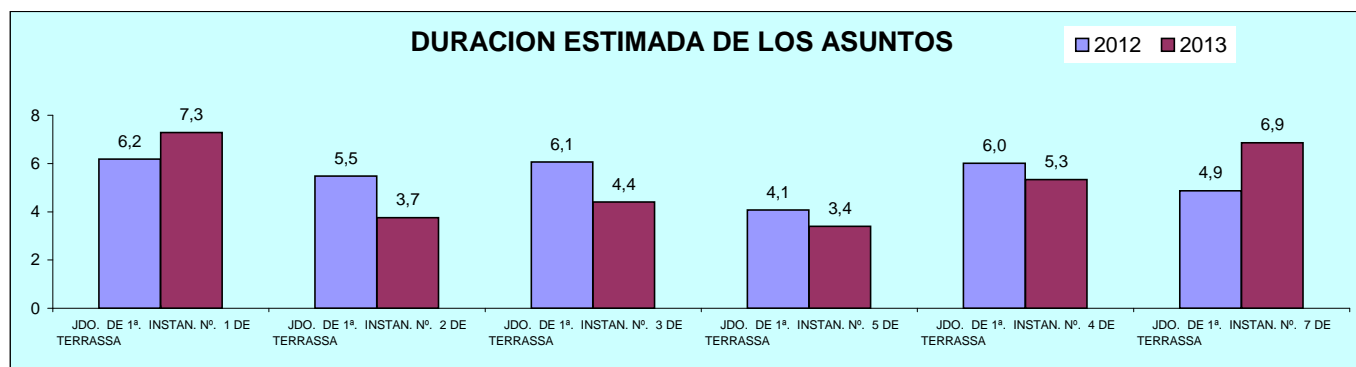

## 2) JUZGADOS PRIMERA INSTANCIA (FAMILIA)

### A) ASUNTOS POR ÓRGANO

NUMERO ASUNTOS POR ÓRGANO	INGRESADOS			RESUELTOS			EN TRAMITE AL FINAL DEL AÑO		
	2012	2013	% EVOLUCIÓN	2012	2013	% EVOLUCIÓN	2012	2013	% EVOLUCIÓN
JDO. DE 1ª. INSTAN. Nº. 6 DE TERRASSA	1.766	1.716	-2,83%	1.622	1.619	-0,18%	1.024	1.121	9,47%
<b>TOTALES</b>	<b>1.766</b>	<b>1.716</b>	<b>-2,83%</b>	<b>1.622</b>	<b>1.619</b>	<b>-0,18%</b>	<b>1.024</b>	<b>1.121</b>	<b>9,47%</b>

COMPARATIVA DE LA MEDIA DE ASUNTOS DE LOS JDOS. FAMILIA 2013

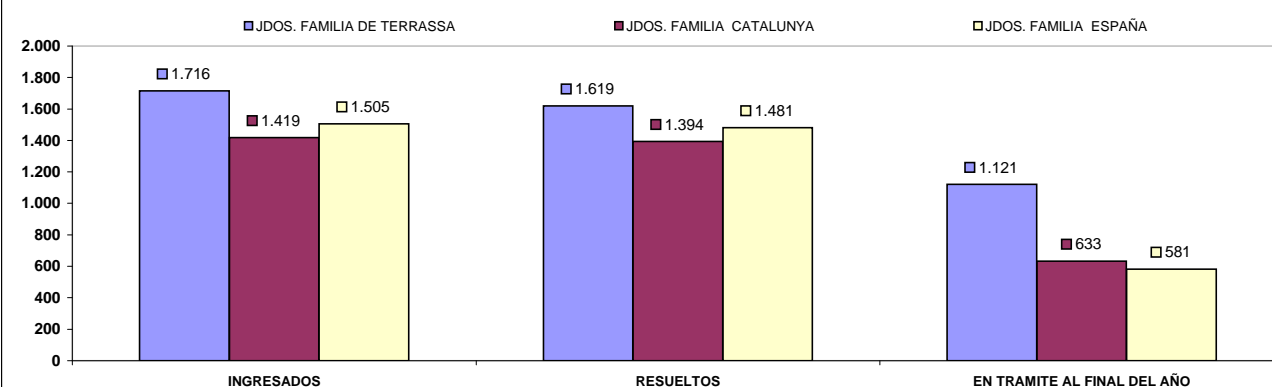

### B) RESOLUCIONES DICTADAS POR ÓRGANO

NUMERO DE RESOLUCIONES DICTADAS POR ÓRGANO	SENTENCIAS			AUTOS			DECRETOS		
	2012	2013	% EVOLUCIÓN	2012	2013	% EVOLUCIÓN	2012	2013	% EVOLUCIÓN
JDO. DE 1ª. INSTAN. Nº. 6 DE TERRASSA	868	873	0,58%	518	541	4,44%	223	217	-2,69%
<b>TOTALES</b>	<b>868</b>	<b>873</b>	<b>0,58%</b>	<b>518</b>	<b>541</b>	<b>4,44%</b>	<b>223</b>	<b>217</b>	<b>-2,69%</b>

COMPARATIVA DE LAS MEDIAS DE RESOLUCIONES DE LOS JDOS. DE 1ª INSTANCIA (FAMILIA) 2013

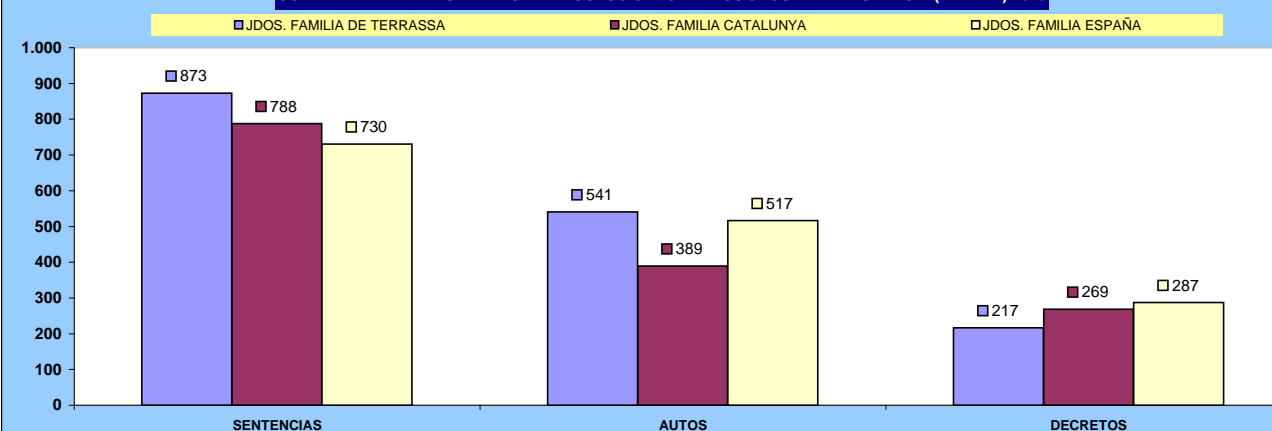

## C) EJECUCIONES POR ÓRGANO

NUMERO DE EJECUTORIAS POR ÓRGANO	INGRESADAS			RESUELTAS			EN TRÁMITE AL FINAL DEL AÑO		
	2012	2013	% EVOLUCIÓN	2012	2013	% EVOLUCIÓN	2012	2013	% EVOLUCIÓN
JDO. DE 1ª. INSTAN. Nº. 6 DE TERRASSA	259	245	-5,41%	73	208	184,93%	637	675	5,97%
<b>TOTALES</b>	<b>259</b>	<b>245</b>	<b>-5,41%</b>	<b>73</b>	<b>208</b>	<b>184,93%</b>	<b>637</b>	<b>675</b>	<b>5,97%</b>

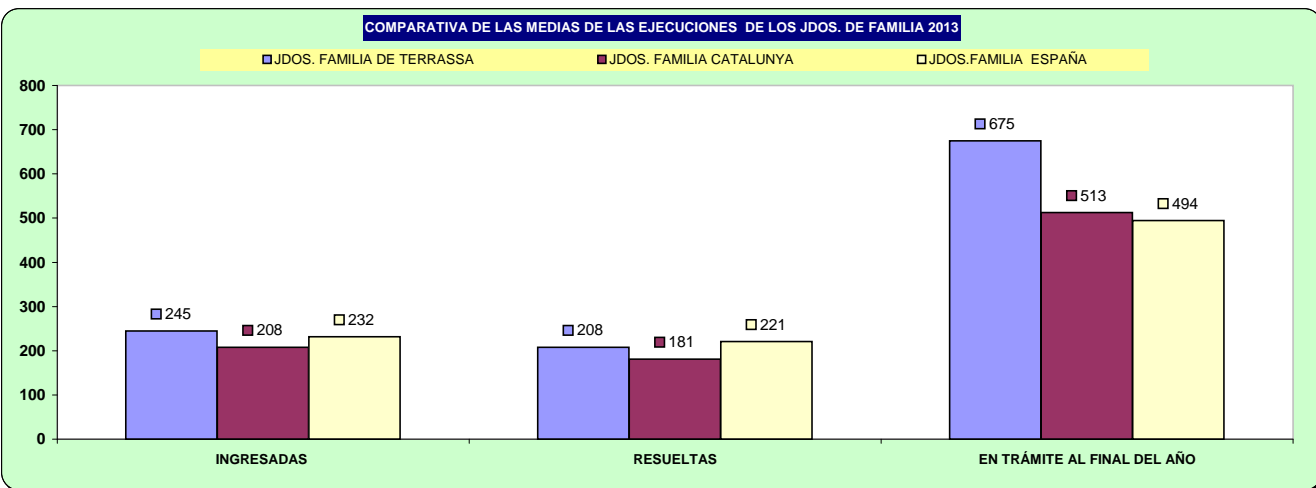

## D) CARGA DE TRABAJO EN RELACIÓN A LOS NUEVOS MÓDULOS APROBADOS POR EL CGPJ (13/9/2013)

ASUNTOS COMPUTABLES PARA EL MÓDULO	ASUNTOS INGRESADOS 2013 (MÓDULO)		MÓDULO DE INGRESO ESTABLECIDO POR CGPJ (13/9/2013)		% RESPECTO AL MÓDULO DE INGRESO	
	A	B	Módulo Inferior	Módulo Máximo	Inferior	Máximo
JDO. DE 1ª. INSTAN. Nº. 6 DE TERRASSA	1.874		908	1.088	106,39%	72,24%

## E) DURACIÓN ESTIMADA DE LOS ASUNTOS EN LOS ÓRGANOS JUDICIALES. CALCULADO EN MESES

DURACIÓN ESTIMADA DE LOS ASUNTOS EN LOS ÓRGANOS JUDICIALES (EN MESES)		
ÓRGANO	2012	2013
JDO. DE 1ª. INSTAN. Nº. 6 DE TERRASSA	6,9	7,6

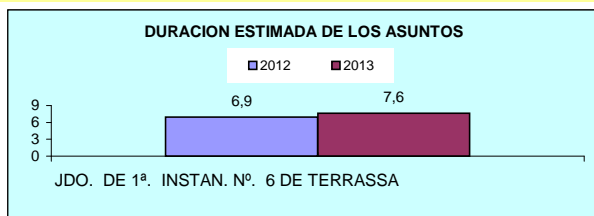

### 3) JUZGADOS PRIMERA INSTANCIA (INCAPACIDADES)

#### A) ASUNTOS POR ÓRGANO

NUMERO ASUNTOS POR ÓRGANO			INGRESADOS			RESUELTOS			EN TRAMITE AL FINAL DEL AÑO		
ÓRGANO			2012	2013	% EVOLUCIÓN	2012	2013	% EVOLUCIÓN	2012	2013	% EVOLUCIÓN
JDO. DE 1ª. INSTAN. Nº. 6 DE TERRASSA			1.471	1.107	-24,75%	1.367	1.181	-13,61%	518	444	-14,29%
TOTALES			1.471	1.107	-24,75%	1.367	1.181	-13,61%	518	444	-14,29%

COMPARATIVA DE LA MEDIA DE ASUNTOS DE LOS JDOS. INCAPACIDADES 2013

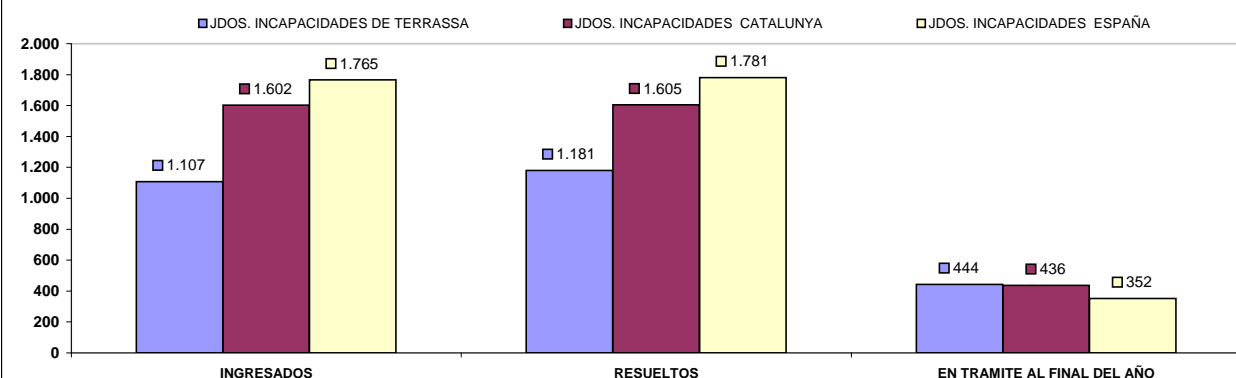

#### B) RESOLUCIONES DICTADAS POR ÓRGANO

NUMERO DE RESOLUCIONES DICTADAS POR ÓRGANO			SENTENCIAS			AUTOS			DECRETOS		
ÓRGANO			2012	2013	% EVOLUCIÓN	2012	2013	% EVOLUCIÓN	2012	2013	% EVOLUCIÓN
JDO. DE 1ª. INSTAN. Nº. 6 DE TERRASSA			245	252	2,86%	491	410	-16,50%	721	561	-22,19%
TOTALES			245	252	2,86%	491	410	-16,50%	721	561	-22,19%

COMPARATIVA DE LAS MEDIAS DE RESOLUCIONES DE LOS JDOS. DE 1ª INST. (INCAPACIDADES) 2013

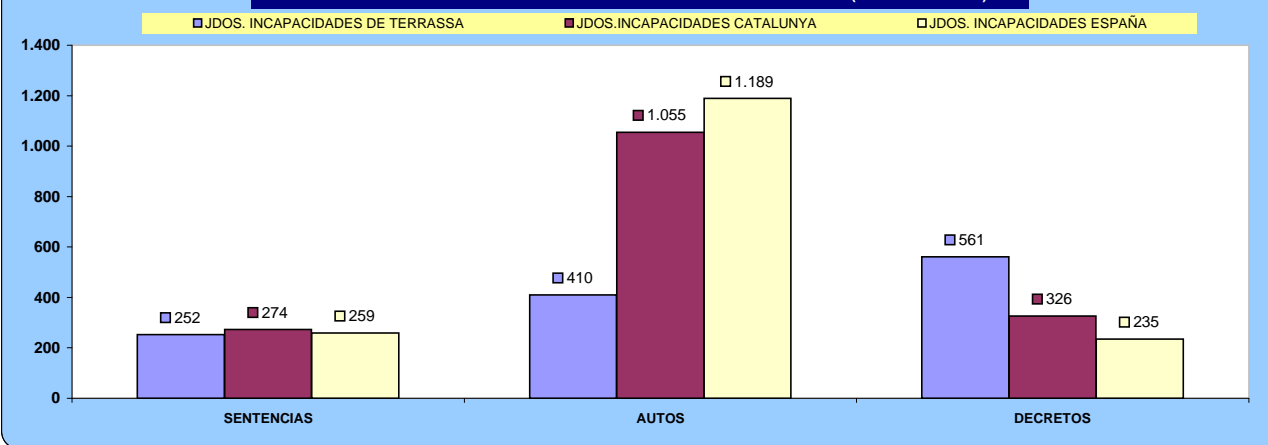

## C) EJECUCIONES POR ÓRGANO

NUMERO DE EJECUTORIAS POR ÓRGANO	INGRESADAS			RESUELTAS			EN TRÁMITE AL FINAL DEL AÑO		
	2012	2013	% EVOLUCIÓN	2012	2013	% EVOLUCIÓN	2012	2013	% EVOLUCIÓN
JDO. DE 1ª. INSTAN. Nº. 6 DE TERRASSA	458	402	-12,23%	120	159	32,50%	474	775	63,50%
<b>TOTALES</b>	<b>458</b>	<b>402</b>	<b>-12,23%</b>	<b>120</b>	<b>159</b>	<b>32,50%</b>	<b>474</b>	<b>775</b>	<b>63,50%</b>

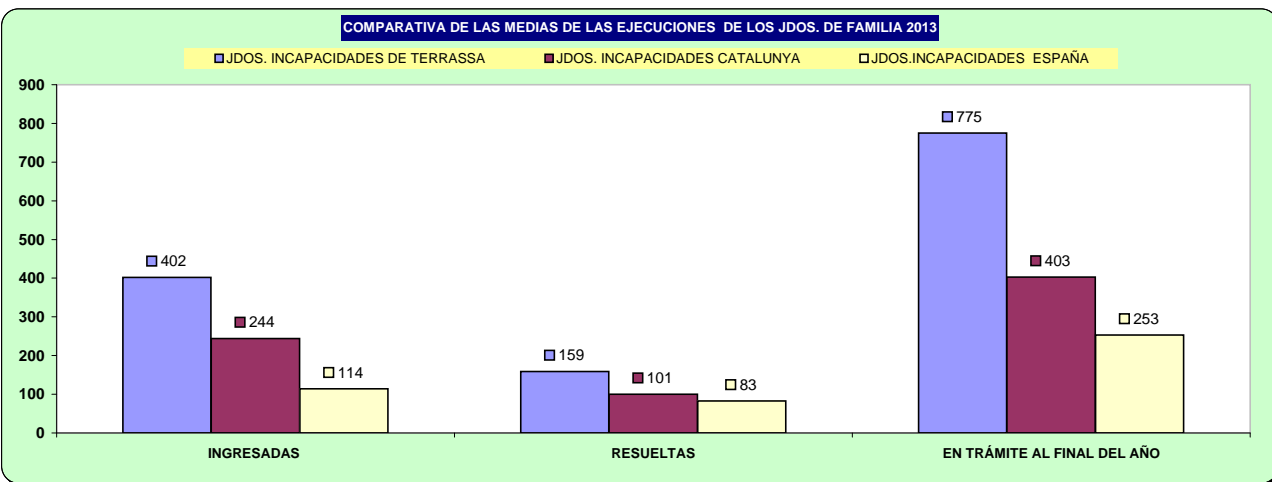

## D) CARGA DE TRABAJO EN RELACIÓN A LOS NUEVOS MÓDULOS APROBADOS POR EL CGPJ (13/9/2013)

ASUNTOS COMPUTABLES PARA EL MÓDULO	ASUNTOS INGRESADOS 2013 (MÓDULO)		MÓDULO DE INGRESO ESTABLECIDO POR CGPJ (13/9/2013)		% RESPECTO AL MÓDULO DE INGRESO	
	Internam.	B	internam.	Internam.	Módulo inferior	Módulo máximo
JDO. DE 1ª. INSTAN. Nº. 6 DE TERRASSA	466		874	1.046	-46,70%	-55,47%

## E) DURACIÓN ESTIMADA DE LOS ASUNTOS EN LOS ÓRGANOS JUDICIALES. CALCULADO EN MESES

DURACIÓN ESTIMADA DE LOS ASUNTOS EN LOS ÓRGANOS JUDICIALES (EN MESES)		
ÓRGANO	2012	2013
JDO. DE 1ª. INSTAN. Nº. 6 DE TERRASSA	4,2	4,1

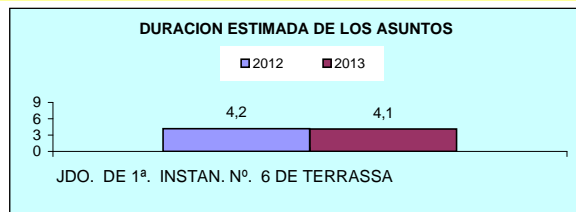

## 4) JUZGADOS DE INSTRUCCION

### A) ASUNTOS POR ÓRGANO

NUMERO ASUNTOS POR ÓRGANO	INGRESADOS			RESUELTOS			EN TRAMITE AL FINAL DEL AÑO		
ÓRGANO	2012	2013	% EVOLUCIÓN	2012	2013	% EVOLUCIÓN	2012	2013	% EVOLUCIÓN
JDO. DE INSTRUCC. Nº. 4 DE TERRASSA	5.781	5.752	-0,50%	5.774	6.091	5,49%	1.306	935	-28,41%
JDO. DE INSTRUCC. Nº. 1 DE TERRASSA	5.821	5.237	-10,03%	5.862	5.298	-9,62%	437	376	-13,96%
JDO. DE INSTRUCC. Nº. 2 DE TERRASSA	5.655	5.094	-9,92%	5.939	5.209	-12,29%	899	784	-12,79%
JDO. DE INSTRUCC. Nº. 3 DE TERRASSA	5.663	5.595	-1,20%	6.051	5.742	-5,11%	764	618	-19,11%
<b>TOTALES</b>	<b>22.920</b>	<b>21.678</b>	<b>-5,42%</b>	<b>23.626</b>	<b>22.340</b>	<b>-5,44%</b>	<b>3.406</b>	<b>2.713</b>	<b>-20,35%</b>

COMPARATIVA DE LA MEDIA DE ASUNTOS DE LOS JDOS. INSTRUCCIÓN 2013

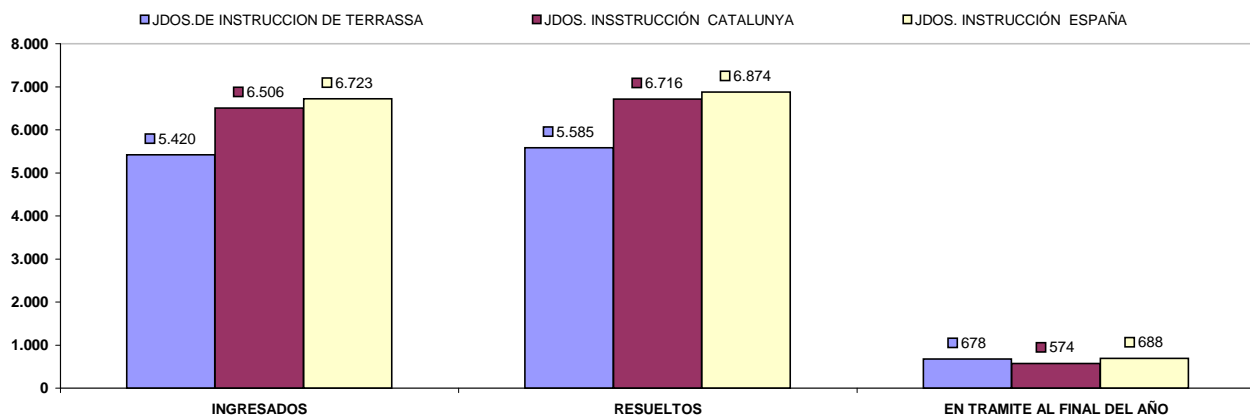



## B) RESOLUCIONES DICTADAS POR ÓRGANO

NUMERO DE RESOLUCIONES DICTADAS POR ÓRGANO	SENTENCIAS			AUTOS			DECRETOS		
	2012	2012	% EVOLUCIÓN	2012	2012	% EVOLUCIÓN	2012	2012	% EVOLUCIÓN
JDO. DE INSTRUC. Nº. 4 DE TERRASSA	514	407	-20,82%	5.159	2.823	-45,28%	0	2	200,00%
JDO. DE INSTRUC. Nº. 1 DE TERRASSA	568	531	-6,51%	4.670	4.132	-11,52%	0	0	0,00%
JDO. DE INSTRUC. Nº. 2 DE TERRASSA	476	422	-11,34%	4.994	3.719	-25,53%	3	0	-100,00%
JDO. DE INSTRUC. Nº. 3 DE TERRASSA	564	445	-21,10%	5.243	4.735	-9,69%	105	105	0,00%
<b>TOTALES</b>	<b>2.122</b>	<b>1.805</b>	<b>-14,94%</b>	<b>20.066</b>	<b>15.409</b>	<b>-23,21%</b>	<b>108</b>	<b>107</b>	<b>-0,93%</b>

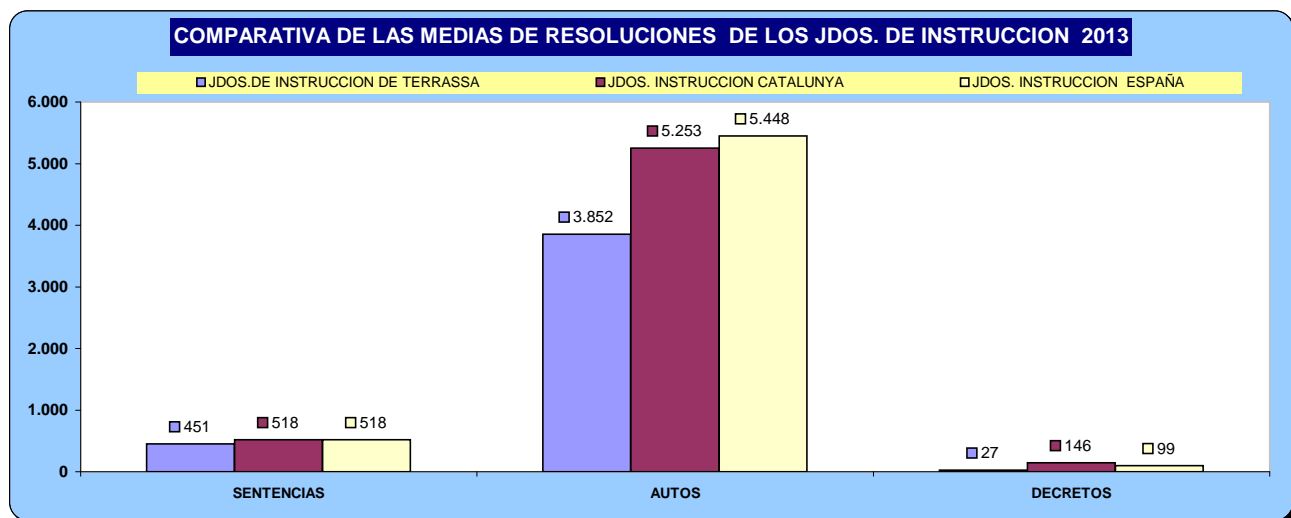

## C) EJECUCIONES POR ÓRGANO

NUMERO DE EJECUTORIAS POR ÓRGANO	INGRESADAS			RESUELTAS			EN TRÁMITE AL FINAL DEL AÑO		
	2012	2013	% EVOLUCIÓN	2012	2013	% EVOLUCIÓN	2012	2013	% EVOLUCIÓN
JDO. DE INSTRUC. Nº. 4 DE TERRASSA	105	82	-21,90%	103	165	60,19%	236	212	-10,17%
JDO. DE INSTRUC. Nº. 1 DE TERRASSA	134	169	26,12%	152	180	18,42%	105	96	-8,57%
JDO. DE INSTRUC. Nº. 2 DE TERRASSA	171	71	-58,48%	171	213	24,56%	188	46	-75,53%
JDO. DE INSTRUC. Nº. 3 DE TERRASSA	202	126	-37,62%	172	192	11,63%	152	86	-43,42%
<b>TOTALES</b>	<b>612</b>	<b>448</b>	<b>-26,80%</b>	<b>598</b>	<b>750</b>	<b>25,42%</b>	<b>681</b>	<b>440</b>	<b>-35,39%</b>

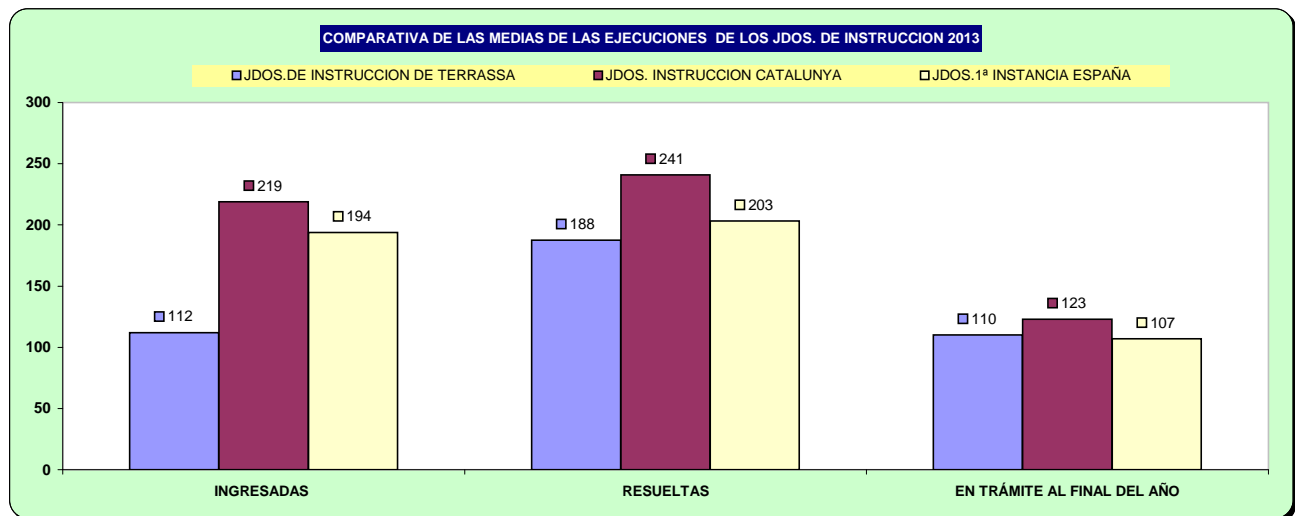

## D) CARGA DE TRABAJO EN RELACIÓN A LOS NUEVOS MÓDULOS APROBADOS POR EL CGPJ (13/9/2013)

ASUNTOS COMPUTABLES PARA EL MÓDULO	ASUNTOS INGRESADOS 2013 (MÓDULO)		MÓDULO DE INGRESO ESTABLECIDO POR CGPJ (13/9/2013)		% RESPECTO AL MÓDULO DE INGRESO	
	A	B	Módulo Inferior	Módulo Máximo	Inferior	Máximo
JDO. DE INSTRUC. Nº. 4 DE TERRASSA	5.673		6.751	8.085	-15,97%	-29,83%
JDO. DE INSTRUC. Nº. 1 DE TERRASSA	5.055		6.751	8.085	-25,12%	-37,48%
JDO. DE INSTRUC. Nº. 2 DE TERRASSA	4.995		6.751	8.085	-26,01%	-38,22%
JDO. DE INSTRUC. Nº. 3 DE TERRASSA	5.447		6.751	8.085	-19,32%	-32,63%

## E) DURACIÓN ESTIMADA DE LOS ASUNTOS EN LOS ÓRGANOS JUDICIALES. CALCULADO EN MESES

DURACIÓN ESTIMADA DE LOS ASUNTOS EN LOS ÓRGANOS JUDICIALES (EN MESES)		
ÓRGANO	2012	2013
JDO. DE INSTRUC. Nº. 4 DE TERRASSA	2,5	1,7
JDO. DE INSTRUC. Nº. 1 DE TERRASSA	0,8	0,8
JDO. DE INSTRUC. Nº. 2 DE TERRASSA	1,7	1,7
JDO. DE INSTRUC. Nº. 3 DE TERRASSA	1,4	1,2

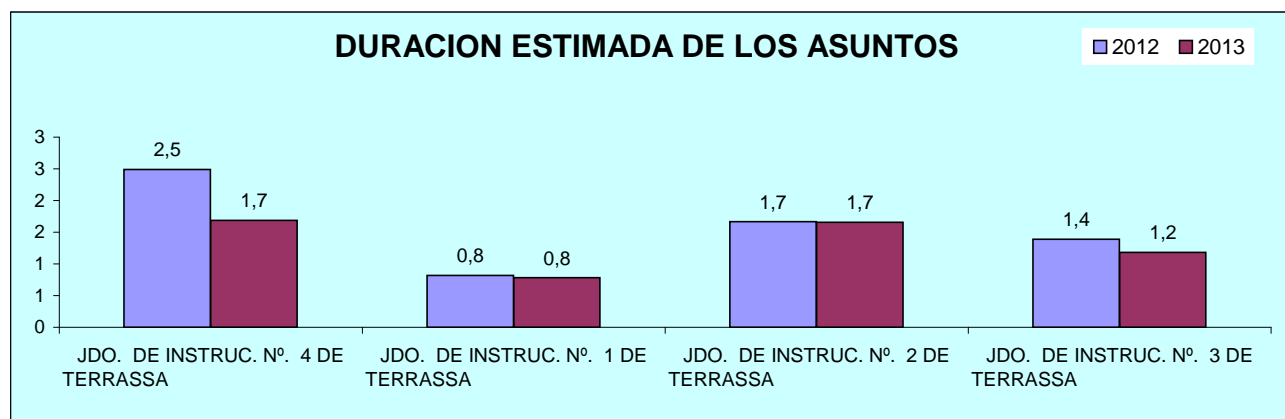

## 5) JUZGADO DE VIOLENCIA CONTRA LA MUJER

### A) ASUNTOS POR ÓRGANO

NUMERO ASUNTOS POR ÓRGANO		INGRESADOS			RESUELTOS			EN TRAMITE AL FINAL DEL AÑO		
ÓRGANO		2012	2013	% EVOLUCIÓN	2012	2013	% EVOLUCIÓN	2012	2013	% EVOLUCIÓN
JDO. DE VIOLENCIA SOBRE LA MUJER Nº. 1 DE TERRASSA	Civil	223	252	13,00%	182	217	19,23%	91	106	16,48%
	Penal	784	742	-5,36%	814	776	-4,67%	98	64	-34,69%

#### COMPARATIVA DE LA MEDIA DE ASUNTOS DE LOS JDOS. VIDO PARTE CIVIL 2013

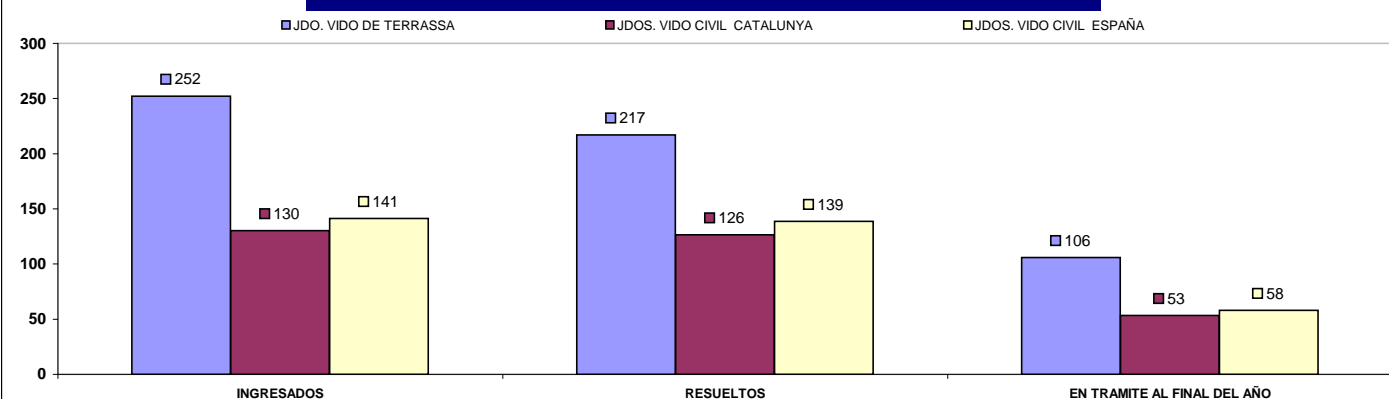

#### COMPARATIVA DE LA MEDIA DE ASUNTOS DE LOS JDOS. VIDO PARTE PENAL 2013

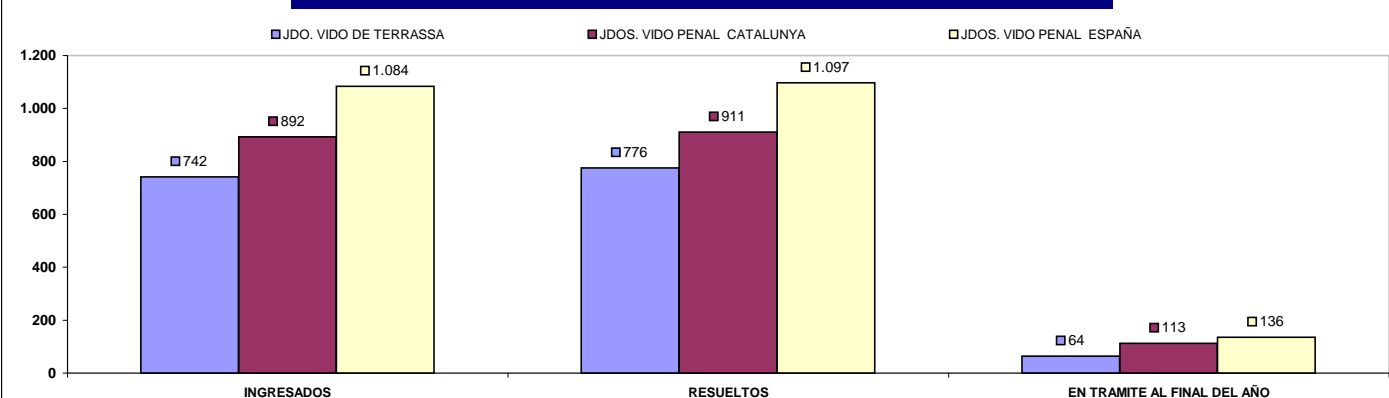

## B) RESOLUCIONES DICTADAS POR ÓRGANO

NUMERO DE RESOLUCIONES DICTADAS POR ÓRGANO		SENTENCIAS			AUTOS			DECRETOS		
ÓRGANO		2012	2013	% EVOLUCIÓN	2012	2013	% EVOLUCIÓN	2012	2013	% EVOLUCIÓN
JDO. DE VIOLENCIA SOBRE LA MUJER Nº. 1 DE TERRASSA	Civil	61	86	40,98%	69	87	26,09%	34	54	58,82%
	Penal	22	34	54,55%	565	587	3,89%	0	3	300,00%

### COMPARATIVA DE LA MEDIA DE RESOLUCIONES DE LOS JDOS. VIDO PARTE CIVIL 2013

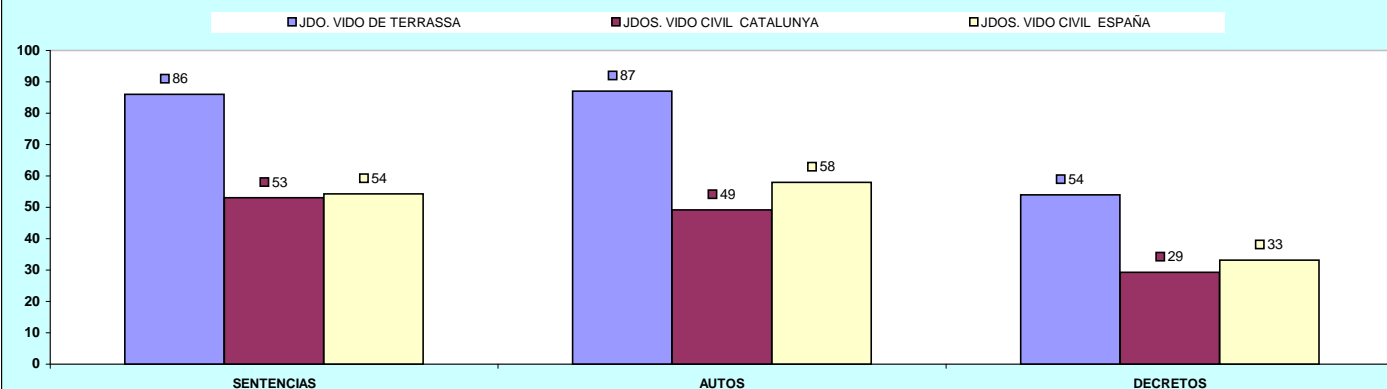

### COMPARATIVA DE LA MEDIA DE RESOLUCIONES DE LOS JDOS. VIDO PARTE PENAL 2013

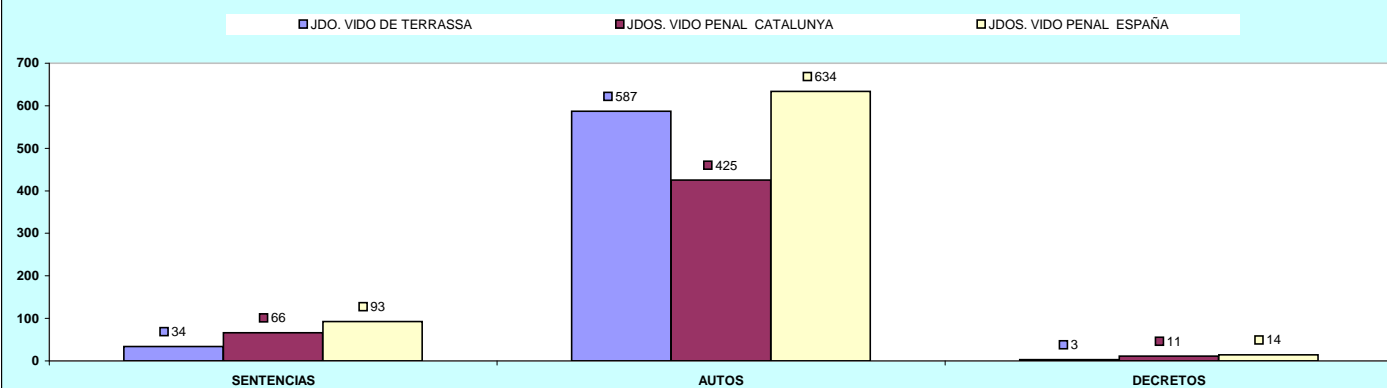

## C) EJECUCIONES POR ÓRGANO

NUMERO DE EJECUTORIAS POR ÓRGANO		INGRESADAS			RESUELTAS			EN TRÁMITE AL FINAL DEL AÑO		
ÓRGANO		2012	2013	% EVOLUCIÓN	2012	2013	% EVOLUCIÓN	2012	2013	% EVOLUCIÓN
JDO. DE VIOLENCIA SOBRE LA MUJER Nº. 1 DE TERRASSA	Civil	28	46	64,29%	4	14	250,00%	54	84	55,56%
	Penal	7	8	14,29%	4	7	75,00%	4	5	25,00%

COMPARATIVA DE LA MEDIA DE EJECUTORIAS DE LOS JDOS. VIDO PARTE CIVIL 2013

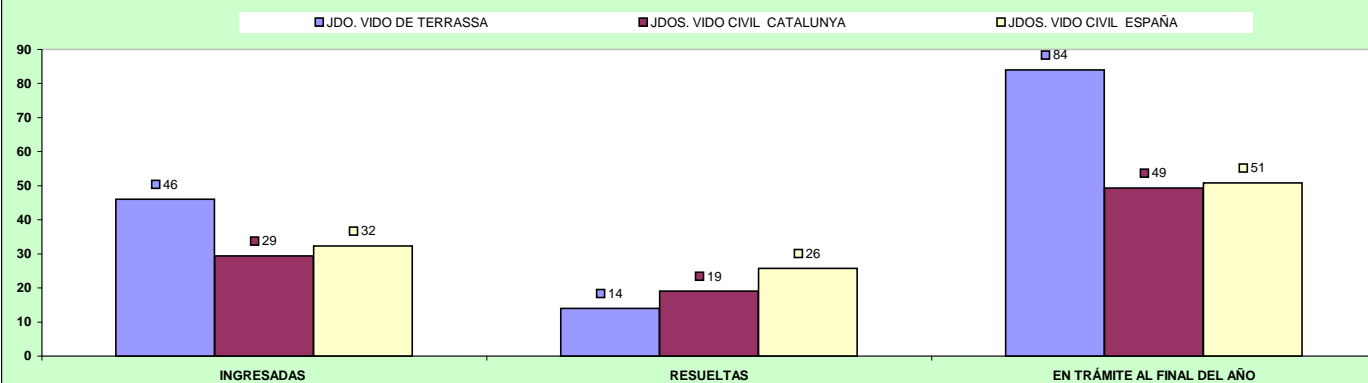

COMPARATIVA DE LA MEDIA DE EJECUTORIAS DE LOS JDOS. VIDO PARTE PENAL 2013

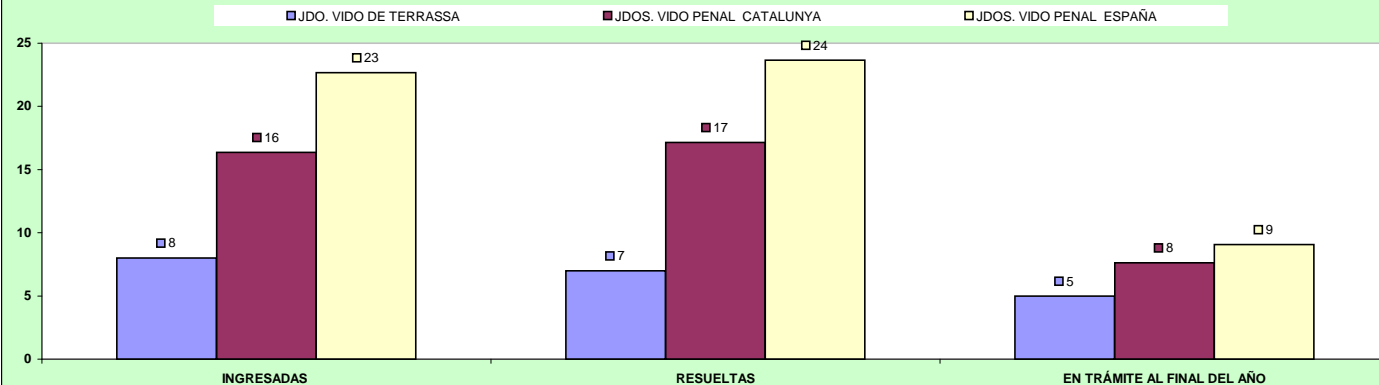

## D) CARGA DE TRABAJO EN RELACIÓN A LOS NUEVOS MÓDULOS APROBADOS POR EL CGPJ (13/9/2013)

ASUNTOS COMPUTABLES PARA EL MÓDULO	ASUNTOS INGRESADOS 2013 (MÓDULO)		MÓDULO DE INGRESO ESTABLECIDO POR CGPJ (13/9/2013)		% RESPECTO AL MÓDULO DE INGRESO	
	penal	civil	Módulo Inferior	Módulo Máximo	Inferior	Máximo
JDO. DE VIOLENCIA SOBRE LA MUJER Nº. 1 DE TERRASSA	742	252	1.470	1.762	-32,38%	-43,59%

## E) DURACIÓN ESTIMADA DE LOS ASUNTOS EN LOS ÓRGANOS JUDICIALES. CALCULADO EN MESES

DURACIÓN ESTIMADA DE LOS ASUNTOS EN LOS ÓRGANOS JUDICIALES (EN MESES)			
ÓRGANO		2012	2013
JDO. DE VIOLENCIA SOBRE LA MUJER Nº. 1 DE TERRASSA	Civil	5,5	5,4
	Penal	1,3	0,9

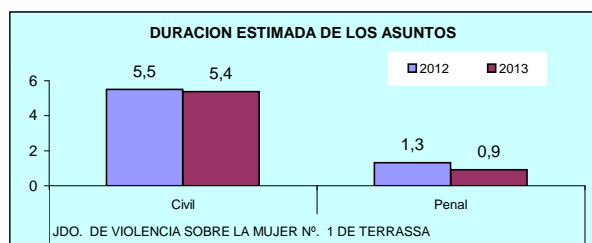

# ÓRGANOS DEL PARTIDO JUDICIAL DE

# VIC

## A) JUZGADOS MIXTOS

### a) Asuntos por órgano.

NUMERO ASUNTOS POR ÓRGANO		INGRESADOS			RESUELTOS			EN TRAMITE AL FINAL DEL AÑO		
ÓRGANO		2012	2013	% EVOLUCIÓN	2012	2013	% EVOLUCIÓN	2012	2013	% EVOLUCIÓN
JDO. DE 1ª. INSTAN. E INSTRUCC. Nº. 1 DE VIC	Civil	745	616	-17,32%	740	650	-12,16%	410	404	-1,46%
	Penal	1.983	1.859	-6,25%	1.822	1.746	-4,17%	292	405	38,70%
JDO. DE 1ª. INSTAN. E INSTRUCC. Nº. 2 DE VIC	Civil	713	635	-10,94%	682	652	-4,40%	580	588	1,38%
	Penal	1.916	1.954	1,98%	1.949	1.943	-0,31%	511	522	2,15%
JDO. DE 1ª. INSTAN. E INSTRUCC. Nº. 3 DE VIC	Civil	837	710	-15,17%	814	714	-12,29%	595	591	-0,67%
	Penal	2.071	1.888	-8,84%	2.075	1.979	-4,63%	353	262	-25,78%
JDO. DE 1ª. INSTAN. E INSTRUCC. Nº. 4 DE VIC	Civil	700	633	-9,57%	684	601	-12,13%	755	787	4,24%
	Penal	1.902	1.699	-10,67%	1.976	1.740	-11,94%	489	448	-8,38%
JDO. DE 1ª. INSTAN. E INSTRUCC. Nº. 5 DE VIC	Civil	795	746	-6,16%	576	657	14,06%	855	798	-6,67%
	Penal	1.800	1.809	0,50%	1.785	1.850	3,64%	214	173	-19,16%
TOTALES		3.790	3.340	-11,87%	3.496	3.274	-6,35%	3.195	3.168	-0,85%
		9.672	9.209	-4,79%	9.607	9.258	-3,63%	1.859	1.810	-2,64%

#### COMPARATIVA DE LAS MEDIAS DE ASUNTOS DE LOS JDOS. MIXTOS (PARTE CIVIL) 2013

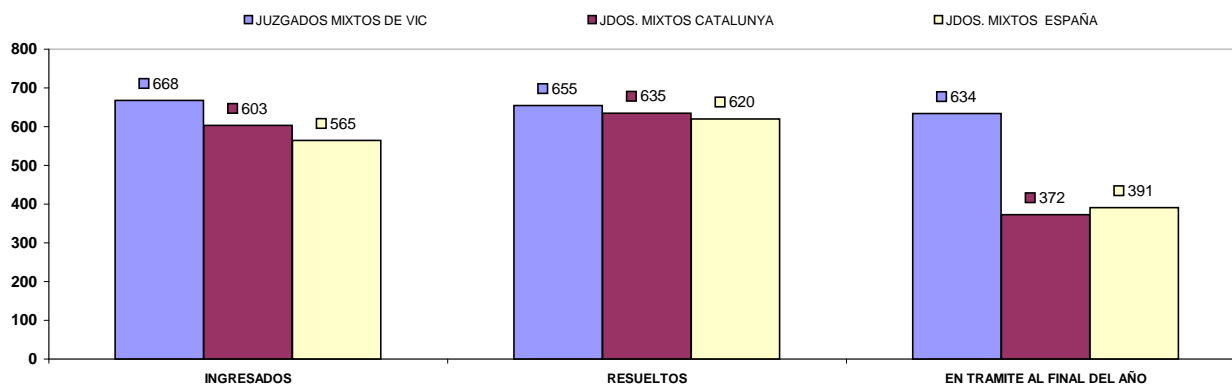

#### COMPARATIVA DE LAS MEDIAS DE ASUNTOS DE LOS JDOS. MIXTOS (PARTE PENAL) 2013

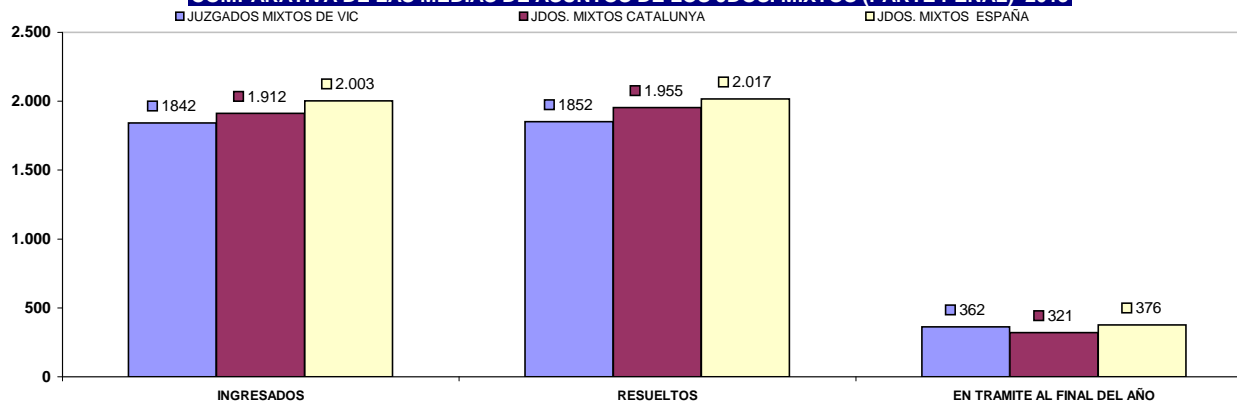



## b) Resoluciones dictadas por órgano.

NUMERO DE RESOLUCIONES DICTADAS POR ÓRGANO			SENTENCIAS			AUTOS			DECRETOS		
ÓRGANO			2012	2013	% EVOLUCIÓN	2012	2013	% EVOLUCIÓN	2012	2013	% EVOLUCIÓN
JDO. DE 1ª. INSTAN. E INSTRUCC. Nº. 1 DE VIC	Civil		167	191	14,37%	209	196	-6,22%	317	346	9,15%
	Penal		192	200	4,17%	1.240	1.436	15,81%	0	0	0,00%
JDO. DE 1ª. INSTAN. E INSTRUCC. Nº. 2 DE VIC	Civil		222	206	-7,21%	167	111	-33,53%	251	380	51,39%
	Penal		236	250	5,93%	1.583	1.559	-1,52%	41	36	-12,20%
JDO. DE 1ª. INSTAN. E INSTRUCC. Nº. 3 DE VIC	Civil		196	201	2,55%	153	169	10,46%	633	495	-21,80%
	Penal		165	227	37,58%	1.860	1.621	-12,85%	7	28	300,00%
JDO. DE 1ª. INSTAN. E INSTRUCC. Nº. 4 DE VIC	Civil		159	135	-15,09%	171	178	4,09%	416	341	-18,03%
	Penal		186	139	-25,27%	1.097	992	-9,57%	0	0	0,00%
JDO. DE 1ª. INSTAN. E INSTRUCC. Nº. 5 DE VIC	Civil		198	173	-12,63%	105	101	-3,81%	300	426	42,00%
	Penal		155	212	36,77%	1.571	1.499	-4,58%	0	0	0,00%
TOTALES		Civil	942	906	-3,82%	805	755	-6,21%	1.917	1.988	3,70%
		Penal	934	1.028	10,06%	7.351	7.107	-3,32%	48	64	33,33%

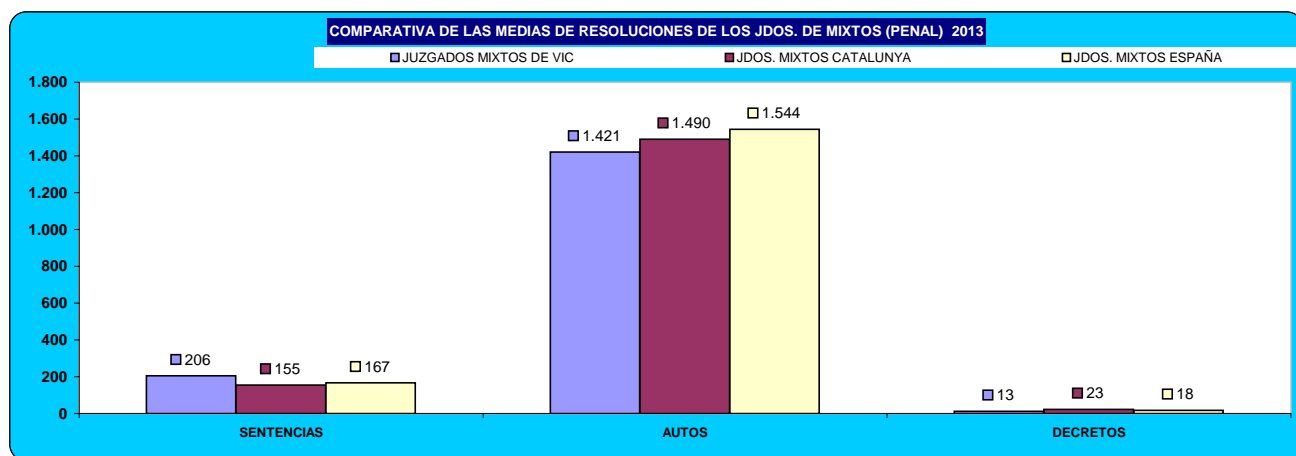
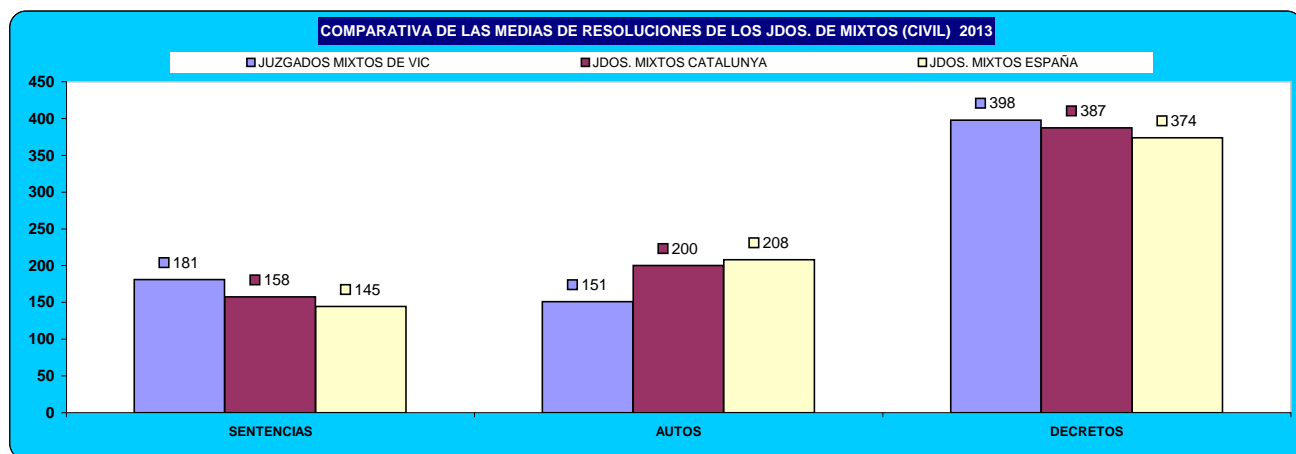

### c) Ejecuciones por órgano.

NUMERO DE EJECUTORIAS POR ÓRGANO			INGRESADAS			RESUELTAS			EN TRÁMITE AL FINAL DEL AÑO		
ÓRGANO			2012	2013	% EVOLUCIÓN	2012	2013	% EVOLUCIÓN	2012	2013	% EVOLUCIÓN
JDO. DE 1ª. INSTAN. E INSTRUCC. Nº. 1 DE VIC	Civil		351	324	-7,69%	99	116	17,17%	1.670	1.875	12,28%
	Penal		57	46	-19,30%	59	63	6,78%	78	61	-21,79%
JDO. DE 1ª. INSTAN. E INSTRUCC. Nº. 2 DE VIC	Civil		296	326	10,14%	82	74	-9,76%	2.101	2.353	11,99%
	Penal		77	64	-16,88%	114	71	-37,72%	50	43	-14,00%
JDO. DE 1ª. INSTAN. E INSTRUCC. Nº. 3 DE VIC	Civil		363	301	-17,08%	187	197	5,35%	1.306	1.410	7,96%
	Penal		40	45	12,50%	42	63	50,00%	138	120	-13,04%
JDO. DE 1ª. INSTAN. E INSTRUCC. Nº. 4 DE VIC	Civil		345	295	-14,49%	97	96	-1,03%	1.717	1.916	11,59%
	Penal		8	25	212,50%	53	12	-77,36%	20	31	55,00%
JDO. DE 1ª. INSTAN. E INSTRUCC. Nº. 5 DE VIC	Civil		388	331	-14,69%	70	96	37,14%	1.253	1.366	9,02%
	Penal		54	49	-9,26%	48	37	-22,92%	63	75	19,05%
TOTALES		Civil	1.743	1.577	-9,52%	535	579	8,22%	8.047	8.920	10,85%
		Penal	236	229	-2,97%	316	246	-22,15%	349	330	-5,44%

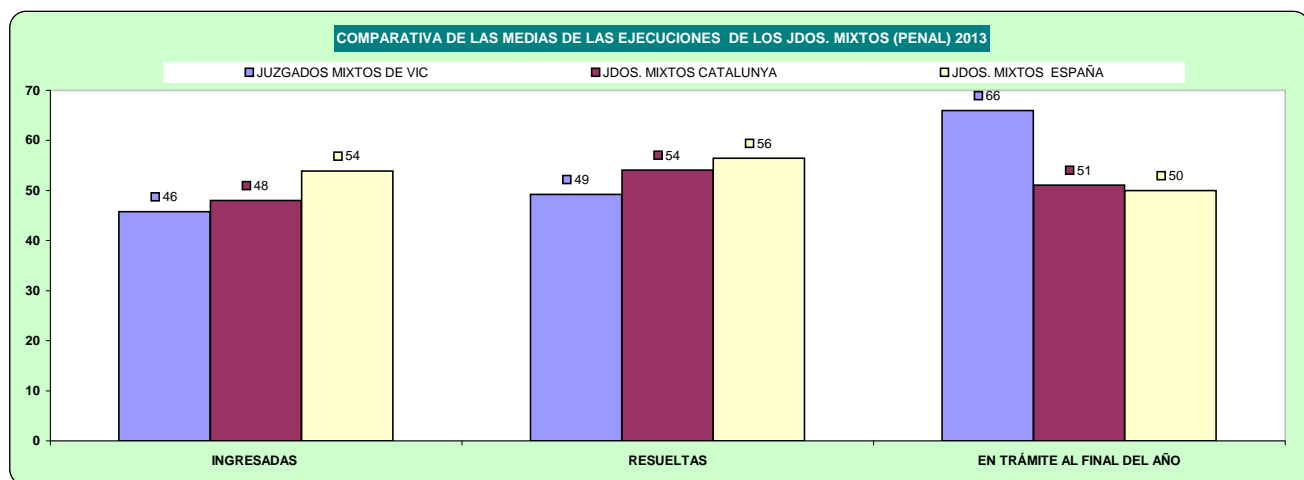
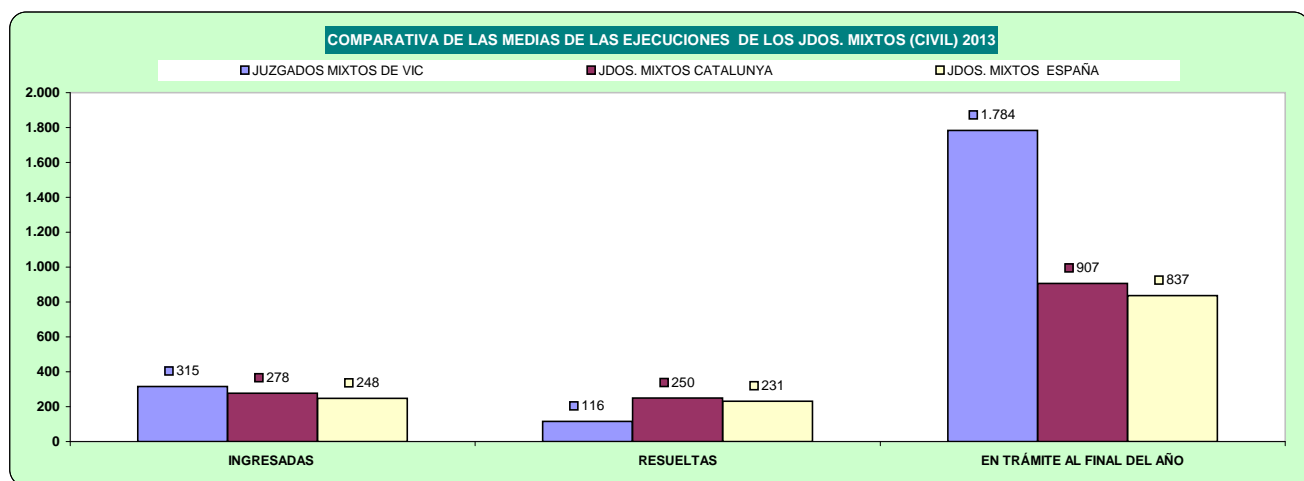

## d) Carga de trabajo en relación a los nuevos módulos aprobados por el CGPJ (13/9/2013)

ASUNTOS COMPUTABLES PARA EL MÓDULO		ASUNTOS INGRESADOS 2013 (MÓDULO)		MÓDULO DE INGRESO ESTABLECIDO POR CGPJ (13/9/2013)		% RESPECTO AL MÓDULO DE INGRESO	
ÓRGANO		A	B	Módulo Inferior	Módulo Máximo	Inferior	Máximo
JDO. DE 1ª. INSTAN. E INSTRUCC. Nº. 1 DE VIC	Civil	940		477	571	97,06%	64,62%
	Penal	1.770		2.062	2.470	-14,16%	-28,34%
JDO. DE 1ª. INSTAN. E INSTRUCC. Nº. 2 DE VIC	Civil	961		477	571	101,47%	68,30%
	Penal	1.942		2.062	2.470	-5,82%	-21,38%
JDO. DE 1ª. INSTAN. E INSTRUCC. Nº. 3 DE VIC	Civil	1.011		477	571	111,95%	77,06%
	Penal	1.848		2.062	2.470	-10,38%	-25,18%
JDO. DE 1ª. INSTAN. E INSTRUCC. Nº. 4 DE VIC	Civil	860		477	571	80,29%	50,61%
	Penal(*)	2.072		2.062	2.470	0,48%	-16,11%
JDO. DE 1ª. INSTAN. E INSTRUCC. Nº. 5 DE VIC	Civil	1.077		477	571	125,79%	88,62%
	Penal	1.809		2.062	2.470	-12,27%	-26,76%

(\*) En el módulo de asuntos ingresados penal, se han sumado los asuntos de violencia doméstica

## e) Duración estimada de los asuntos en los órganos judiciales (calculada en meses).

DURACIÓN ESTIMADA DE LOS ASUNTOS EN LOS ÓRGANOS JUDICIALES (EN MESES)			
ÓRGANO		2012	2013
JDO. DE 1ª. INSTAN. E INSTRUCC. Nº. 1 DE VIC	Civil	6,1	6,8
	Penal	1,8	2,6
JDO. DE 1ª. INSTAN. E INSTRUCC. Nº. 2 DE VIC	Civil	9,4	9,9
	Penal	2,9	3,0
JDO. DE 1ª. INSTAN. E INSTRUCC. Nº. 3 DE VIC	Civil	8,0	9,1
	Penal	1,9	1,5
JDO. DE 1ª. INSTAN. E INSTRUCC. Nº. 4 DE VIC	Civil	12,1	14,4
	Penal	2,7	2,8
JDO. DE 1ª. INSTAN. E INSTRUCC. Nº. 5 DE VIC	Civil	16,3	13,4
	Penal	1,3	1,0

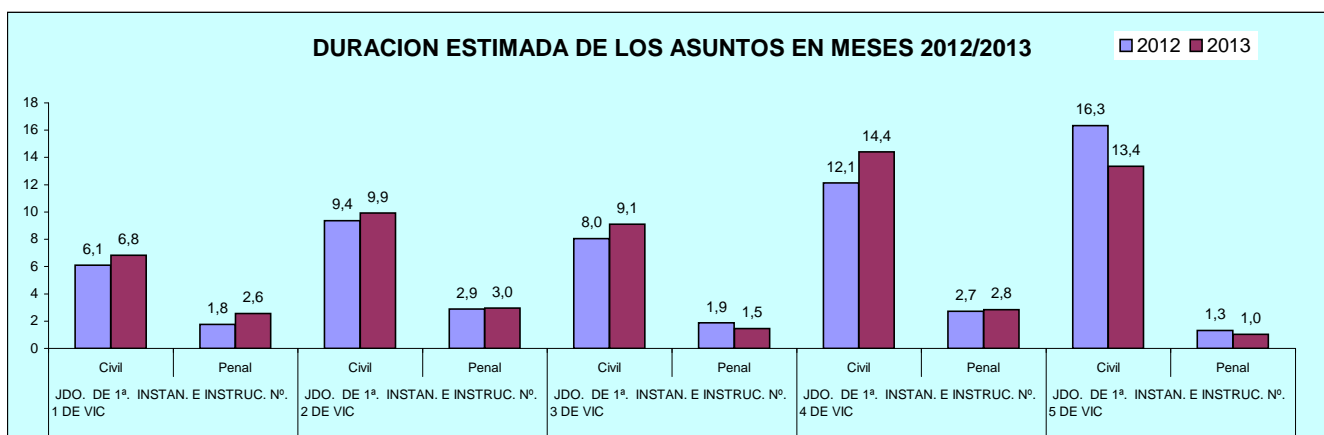

## B) ASUNTOS DE VIOLENCIA DOMÉSTICA

### a) Asuntos por órgano.

NUMERO ASUNTOS POR ÓRGANO		INGRESADOS			RESUELTOS			EN TRAMITE AL FINAL DEL AÑO		
ÓRGANO		2012	2013	% EVOLUCIÓN	2012	2013	% EVOLUCIÓN	2012	2013	% EVOLUCIÓN
JDO. DE 1ª. INSTAN. E INSTRUCC. Nº. 4 DE VIC	Civil	70	59	-15,71%	48	46	-4,17%	60	73	21,67%
	Penal	373	450	20,64%	500	387	-22,60%	104	90	-13,46%

### b) Resoluciones dictadas por órgano.

NUMERO DE RESOLUCIONES DICTADAS POR ÓRGANO		SENTENCIAS			AUTOS			DECRETOS		
ÓRGANO		2012	2013	% EVOLUCIÓN	2012	2013	% EVOLUCIÓN	2012	2013	% EVOLUCIÓN
JDO. DE 1ª. INSTAN. E INSTRUCC. Nº. 4 DE VIC	Civil	16	22	37,50%	20	20	0,00%	10	3	-70,00%
	Penal	48	18	-62,50%	204	142	-30,39%	0	0	0,00%

### c) Ejecuciones por órgano.

NUMERO DE EJECUTORIAS POR ÓRGANO		INGRESADAS			RESUELTAS			EN TRÁMITE AL FINAL DEL AÑO		
ÓRGANO		2012	2013	% EVOLUCIÓN	2012	2013	% EVOLUCIÓN	2012	2013	% EVOLUCIÓN
JDO. DE 1ª. INSTAN. E INSTRUCC. Nº. 4 DE VIC	Civil	12	9	-25,00%	0	0	0,00%	38	47	23,68%
	Penal	0	2	200,00%	0	2	200,00%	0	0	0,00%

### d) Duración estimada de los asuntos en los órganos judiciales (calculada en meses).

DURACIÓN ESTIMADA DE LOS ASUNTOS EN LOS ÓRGANOS JUDICIALES (EN MESES)			
ÓRGANO		2012	2013
JDO. DE 1ª. INSTAN. E INSTRUCC. Nº. 4 DE VIC	Civil	13,8	17,5
	Penal	2,3	2,6

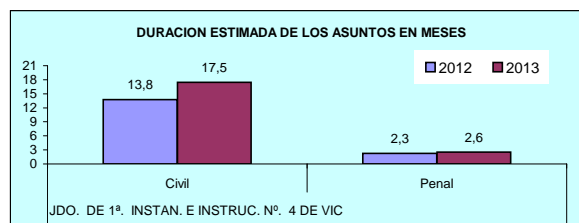

# ÓRGANOS DEL PARTIDO JUDICIAL DE

## VILAFRANCA DEL PENEDES

### A) JUZGADOS MIXTOS

#### a) Asuntos por órgano.

NUMERO ASUNTOS POR ÓRGANO		INGRESADOS			RESUELTOS			EN TRAMITE AL FINAL DEL AÑO		
ÓRGANO		2012	2013	% EVOLUCIÓN	2012	2013	% EVOLUCIÓN	2012	2013	% EVOLUCIÓN
JDO. DE 1ª. INSTAN. E INSTRUC. Nº. 1 DE VILAFRANCA DEL PENEDES	Civil	658	578	-12,16%	505	772	52,87%	950	756	-20,42%
	Penal	2.122	2.073	-2,31%	2.342	2.145	-8,41%	543	471	-13,26%
JDO. DE 1ª. INSTAN. E INSTRUC. Nº. 2 DE VILAFRANCA DEL PENEDES	Civil	687	622	-9,46%	830	564	-32,05%	445	503	13,03%
	Penal	2.263	2.219	-1,94%	2.689	2.367	-11,97%	537	389	-27,56%
JDO. DE 1ª. INSTAN. E INSTRUC. Nº. 3 DE VILAFRANCA DEL PENEDES	Civil	586	514	-12,29%	523	513	-1,91%	612	593	-3,10%
	Penal	2.304	2.398	4,08%	2.448	2.467	0,78%	339	274	-19,17%
JDO. DE 1ª. INSTAN. E INSTRUC. Nº. 4 DE VILAFRANCA DEL PENEDES	Civil	718	631	-12,12%	825	671	-18,67%	648	610	-5,86%
	Penal	1.887	1.938	2,70%	2.055	1.995	-2,92%	317	260	-17,98%
JDO. DE 1ª. INSTAN. E INSTRUC. Nº. 5 DE VILAFRANCA DEL PENEDES	Civil	672	661	-1,64%	645	702	8,84%	380	343	-9,74%
	Penal	1.997	2.015	0,90%	1.979	2.006	1,36%	322	376	16,77%
TOTALES		3.321	3.006	-9,49%	3.328	3.222	-3,19%	3.035	2.805	-7,58%
		10.573	10.643	0,66%	11.513	10.980	-4,63%	2.058	1.770	-13,99%

#### COMPARATIVA DE LAS MEDIAS DE ASUNTOS DE LOS JDOS. MIXTOS (PARTE CIVIL) 2013

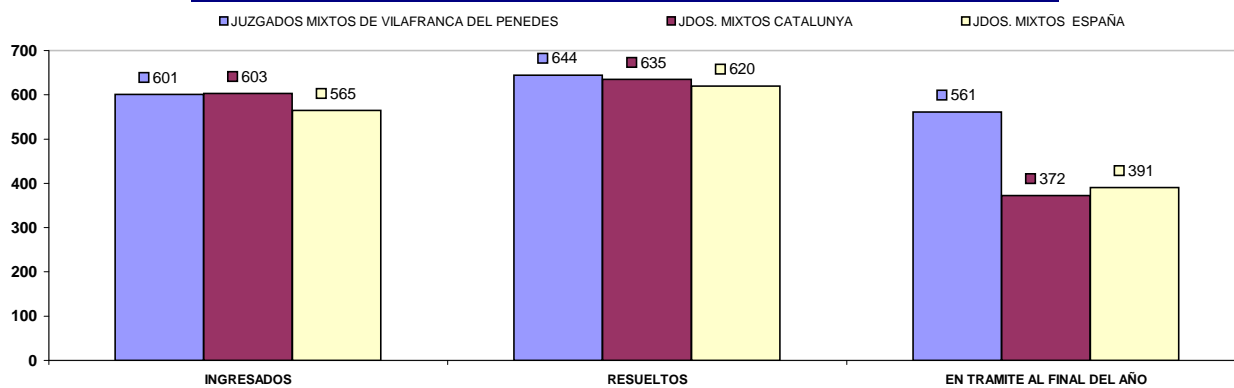

#### COMPARATIVA DE LAS MEDIAS DE ASUNTOS DE LOS JDOS. MIXTOS (PARTE PENAL) 2013

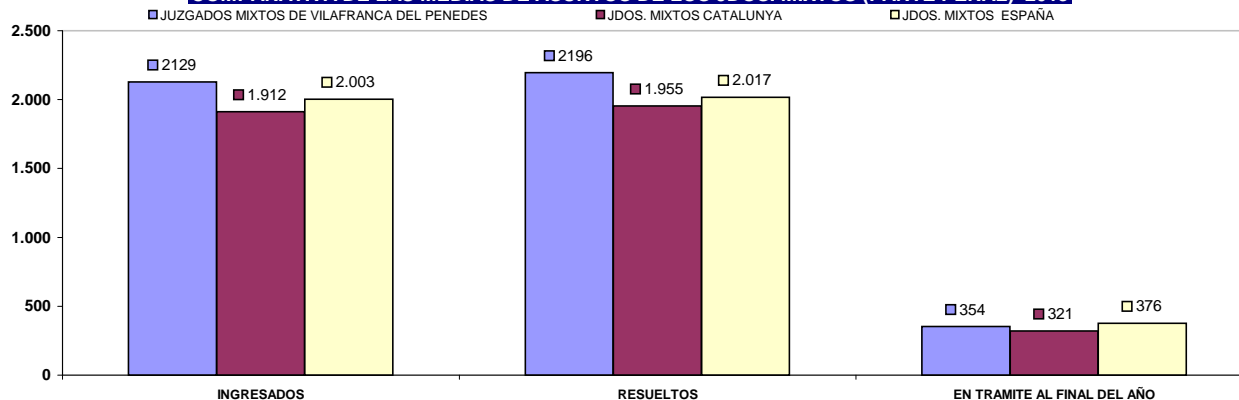

## b) Resoluciones dictadas por órgano.

NUMERO DE RESOLUCIONES DICTADAS POR ÓRGANO			SENTENCIAS			AUTOS			DECRETOS		
ÓRGANO			2012	2013	% EVOLUCIÓN	2012	2013	% EVOLUCIÓN	2012	2013	% EVOLUCIÓN
JDO. DE 1ª. INSTAN. E INSTRUCC. Nº. 1 DE VILAFRANCA DEL PENEDES	Civil		160	123	-23,13%	147	162	10,20%	220	551	150,45%
	Penal		130	110	-15,38%	1.949	1.117	-42,69%	0	0	0,00%
JDO. DE 1ª. INSTAN. E INSTRUCC. Nº. 2 DE VILAFRANCA DEL PENEDES	Civil		168	153	-8,93%	201	151	-24,88%	483	355	-26,50%
	Penal		203	172	-15,27%	1.914	1.683	-12,07%	56	40	-28,57%
JDO. DE 1ª. INSTAN. E INSTRUCC. Nº. 3 DE VILAFRANCA DEL PENEDES	Civil		156	135	-13,46%	122	116	-4,92%	298	313	5,03%
	Penal		188	174	-7,45%	1.714	1.749	2,04%	0	0	0,00%
JDO. DE 1ª. INSTAN. E INSTRUCC. Nº. 4 DE VILAFRANCA DEL PENEDES	Civil		171	152	-11,11%	287	240	-16,38%	505	371	-26,53%
	Penal		138	124	-10,14%	1.758	1.646	-6,37%	46	45	-2,17%
JDO. DE 1ª. INSTAN. E INSTRUCC. Nº. 5 DE VILAFRANCA DEL PENEDES	Civil		174	175	0,57%	165	209	26,67%	302	351	16,23%
	Penal		158	158	0,00%	1.783	1.615	-9,42%	33	34	3,03%
TOTALES		Civil	829	738	-10,98%	922	878	-4,77%	1.808	1.941	7,36%
		Penal	817	738	-9,67%	9.118	7.810	-14,35%	135	119	-11,85%

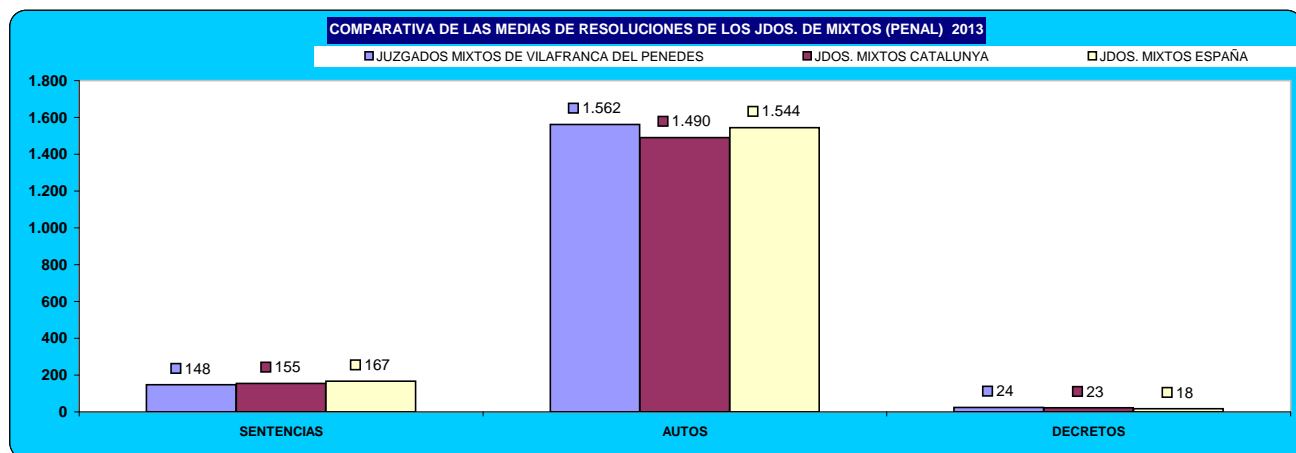
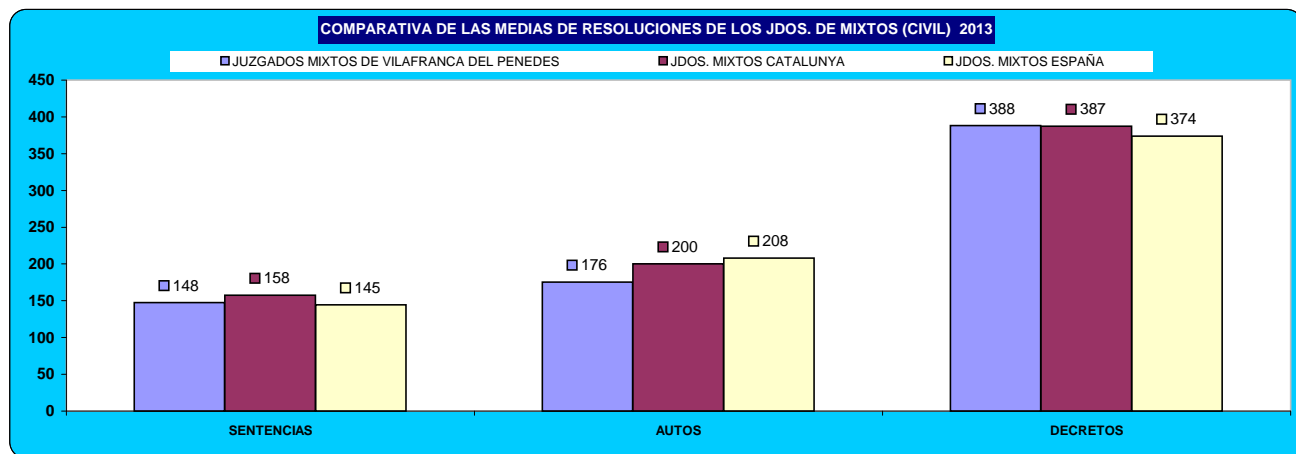

### c) Ejecuciones por órgano.

NUMERO DE EJECUTORIAS POR ÓRGANO		INGRESADAS			RESUELTAS			EN TRÁMITE AL FINAL DEL AÑO		
ÓRGANO		2012	2013	% EVOLUCIÓN	2012	2013	% EVOLUCIÓN	2012	2013	% EVOLUCIÓN
JDO. DE 1ª. INSTAN. E INSTRUC. Nº. 1 DE VILAFRANCA DEL PENEDES	Civil	217	242	11,52%	152	269	76,97%	941	914	-2,87%
	Penal	43	44	2,33%	49	69	40,82%	118	93	-21,19%
JDO. DE 1ª. INSTAN. E INSTRUC. Nº. 2 DE VILAFRANCA DEL PENEDES	Civil	253	230	-9,09%	256	286	11,72%	958	947	-1,15%
	Penal	47	54	14,89%	61	62	1,64%	76	68	-10,53%
JDO. DE 1ª. INSTAN. E INSTRUC. Nº. 3 DE VILAFRANCA DEL PENEDES	Civil	238	208	-12,61%	86	69	-19,77%	894	287	-67,90%
	Penal	57	60	5,26%	44	35	-20,45%	108	97	-10,19%
JDO. DE 1ª. INSTAN. E INSTRUC. Nº. 4 DE VILAFRANCA DEL PENEDES	Civil	298	308	3,36%	176	222	26,14%	945	1.034	9,42%
	Penal	59	38	-35,59%	47	45	-4,26%	51	44	-13,73%
JDO. DE 1ª. INSTAN. E INSTRUC. Nº. 5 DE VILAFRANCA DEL PENEDES	Civil	251	238	-5,18%	34	170	400,00%	571	638	11,73%
	Penal	60	43	-28,33%	46	59	28,26%	51	38	-25,49%
TOTALES		1.257	1.226	-2,47%	704	1.016	44,32%	4.309	3.820	-11,35%
		266	239	-10,15%	247	270	9,31%	404	340	-15,84%

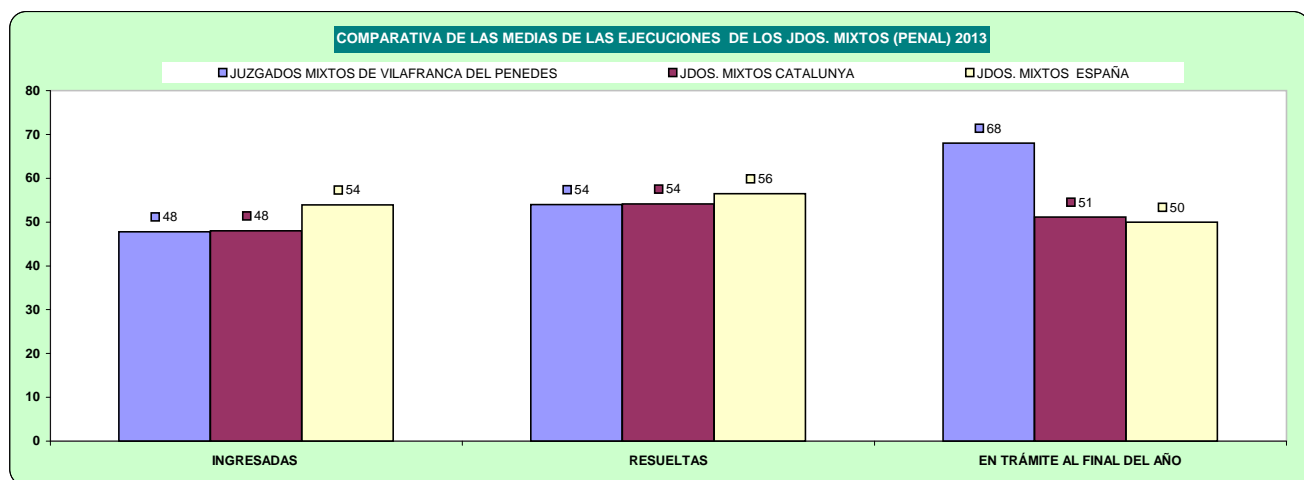
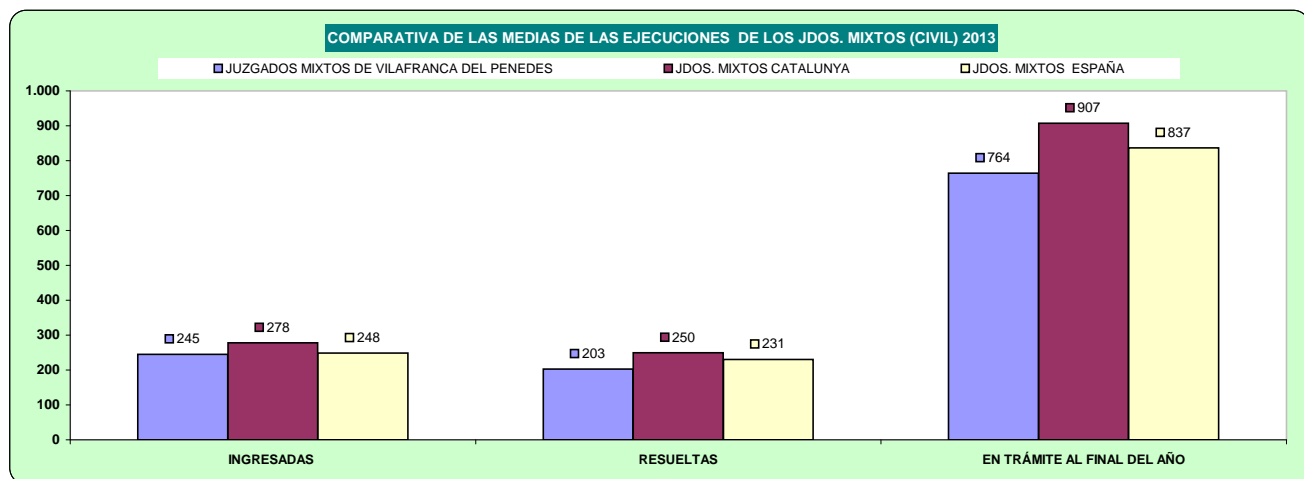

## d) Carga de trabajo en relación a los nuevos módulos aprobados por el CGPJ (13/9/2013)

ASUNTOS COMPUTABLES PARA EL MÓDULO		ASUNTOS INGRESADOS 2013 (MÓDULO)		MÓDULO DE INGRESO ESTABLECIDO POR CGPJ (13/9/2013)		% RESPECTO AL MÓDULO DE INGRESO	
ÓRGANO		A	B	Módulo Inferior	Módulo Máximo	Inferior	Máximo
JDO. DE 1ª. INSTAN. E INSTRUCC. Nº. 1 DE VILAFRANCA DEL PENEDES	Civil	820		477	571	71,91%	43,61%
	Penal	2.052		2.062	2.470	-0,48%	-16,92%
JDO. DE 1ª. INSTAN. E INSTRUCC. Nº. 2 DE VILAFRANCA DEL PENEDES	Civil	852		477	571	78,62%	49,21%
	Penal	2.181		2.062	2.470	5,77%	-11,70%
JDO. DE 1ª. INSTAN. E INSTRUCC. Nº. 3 DE VILAFRANCA DEL PENEDES	Civil	666		477	571	39,62%	16,64%
	Penal	2.739		2.062	2.470	32,83%	10,89%
JDO. DE 1ª. INSTAN. E INSTRUCC. Nº. 4 DE VILAFRANCA DEL PENEDES	Civil	939		477	571	96,86%	64,45%
	Penal	1.915		2.062	2.470	-7,13%	-22,47%
JDO. DE 1ª. INSTAN. E INSTRUCC. Nº. 5 DE VILAFRANCA DEL PENEDES	Civil (*)	899		477	571	88,47%	57,44%
	Penal(*)	1.977		2.062	2.470	-4,12%	-19,96%

(\*) En el módulo de asuntos ingresados penal, se han sumado los asuntos de violencia doméstica

## e) Duración estimada de los asuntos en los órganos judiciales (calculada en meses).

DURACIÓN ESTIMADA DE LOS ASUNTOS EN LOS ÓRGANOS JUDICIALES (EN MESES)			
ÓRGANO		2012	2013
JDO. DE 1ª. INSTAN. E INSTRUCC. Nº. 1 DE VILAFRANCA DEL PENEDES	Civil	20,7	10,8
	Penal	2,6	2,4
JDO. DE 1ª. INSTAN. E INSTRUCC. Nº. 2 DE VILAFRANCA DEL PENEDES	Civil	5,9	9,8
	Penal	2,2	1,8
JDO. DE 1ª. INSTAN. E INSTRUCC. Nº. 3 DE VILAFRANCA DEL PENEDES	Civil	12,9	12,7
	Penal(*)	1,5	1,2
JDO. DE 1ª. INSTAN. E INSTRUCC. Nº. 4 DE VILAFRANCA DEL PENEDES	Civil	8,6	10,0
	Penal	1,7	1,4
JDO. DE 1ª. INSTAN. E INSTRUCC. Nº. 5 DE VILAFRANCA DEL PENEDES	Civil	6,5	5,4
	Penal	1,8	2,1

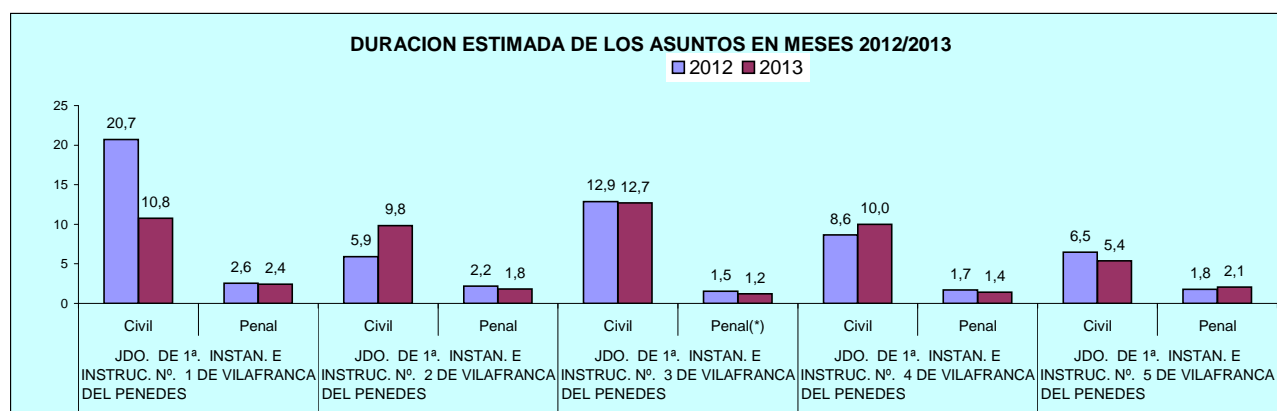



## B) ASUNTOS DE VIOLENCIA DOMÉSTICA

### a) Asuntos por órgano.

NUMERO ASUNTOS POR ÓRGANO		INGRESADOS			RESUELTOS			EN TRAMITE AL FINAL DEL AÑO		
ÓRGANO		2012	2013	% EVOLUCIÓN	2012	2013	% EVOLUCIÓN	2012	2013	% EVOLUCIÓN
JDO. DE 1ª. INSTAN. E INSTRUCC. Nº. 3 DE VILAFRANCA DEL PENEDES	Civil	24	45	87,50%	29	22	-24,14%	26	51	96,15%
	Penal	341	366	7,33%	418	355	-15,07%	77	63	-18,18%

### b) Resoluciones dictadas por órgano.

NUMERO DE RESOLUCIONES DICTADAS POR ÓRGANO		SENTENCIAS			AUTOS			DECRETOS		
ÓRGANO		2012	2013	% EVOLUCIÓN	2012	2013	% EVOLUCIÓN	2012	2013	% EVOLUCIÓN
JDO. DE 1ª. INSTAN. E INSTRUCC. Nº. 3 DE VILAFRANCA DEL PENEDES	Civil	16	15	-6,25%	12	10	-16,67%	5	1	-80,00%
	Penal	37	30	-18,92%	238	343	44,12%	0	0	0,00%

### c) Ejecuciones por órgano.

NUMERO DE EJECUTORIAS POR ÓRGANO		INGRESADAS			RESUELTAS			EN TRÁMITE AL FINAL DEL AÑO		
ÓRGANO		2012	2013	% EVOLUCIÓN	2012	2013	% EVOLUCIÓN	2012	2013	% EVOLUCIÓN
JDO. DE 1ª. INSTAN. E INSTRUCC. Nº. 3 DE VILAFRANCA DEL PENEDES	Civil	8	11	37,50%	7	4	-42,86%	22	19	-13,64%
	Penal	6	14	133,33%	0	7	700,00%	9	16	77,78%

### d) Duración estimada de los asuntos en los órganos judiciales (calculada en meses).

DURACIÓN ESTIMADA DE LOS ASUNTOS EN LOS ÓRGANOS JUDICIALES (EN MESES)			
ÓRGANO		2012	2013
JDO. DE 1ª. INSTAN. E INSTRUCC. Nº. 3 DE VILAFRANCA DEL PENEDES	Civil	9,9	25,5
	Penal	2,0	2,0

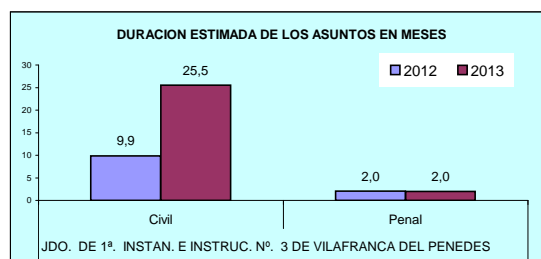

## ÓRGANOS DEL PARTIDO JUDICIAL DE

## VILANOVA I LA GELTRU

## A) JUZGADOS MIXTOS

## a) Asuntos por órgano.

NUMERO ASUNTOS POR ÓRGANO		INGRESADOS			RESUELTOS			EN TRAMITE AL FINAL DEL AÑO		
ÓRGANO		2012	2013	% EVOLUCIÓN	2012	2013	% EVOLUCIÓN	2012	2013	% EVOLUCIÓN
JDO. DE 1ª. INSTAN. E INSTRUCC. Nº. 1 DE VILANOVA I LA GELTRU	Civil	656	574	-12,50%	634	537	-15,30%	253	290	14,62%
	Penal	2.437	2.499	2,54%	2.365	2.627	11,08%	638	510	-20,06%
JDO. DE 1ª. INSTAN. E INSTRUCC. Nº. 2 DE VILANOVA I LA GELTRU	Civil	604	569	-5,79%	628	602	-4,14%	745	712	-4,43%
	Penal	2.364	2.340	-1,02%	2.553	2.446	-4,19%	452	346	-23,45%
JDO. DE 1ª. INSTAN. E INSTRUCC. Nº. 3 DE VILANOVA I LA GELTRU	Civil	601	544	-9,48%	594	547	-7,91%	653	650	-0,46%
	Penal	2.492	2.707	8,63%	2.391	2.654	11,00%	662	715	8,01%
JDO. DE 1ª. INSTAN. E INSTRUCC. Nº. 4 DE VILANOVA I LA GELTRU	Civil	619	580	-6,30%	636	567	-10,85%	609	622	2,13%
	Penal	2.169	2.440	12,49%	2.032	2.037	0,25%	562	722	28,47%
JDO. DE 1ª. INSTAN. E INSTRUCC. Nº. 5 DE VILANOVA I LA GELTRU	Civil	636	613	-3,62%	616	668	8,44%	317	266	-16,09%
	Penal	2.572	2.266	-11,90%	2.656	2.349	-11,56%	328	245	-25,30%
JDO. DE 1ª. INSTAN. E INSTRUCC. Nº. 6 DE VILANOVA I LA GELTRU	Civil	556	522	-6,12%	596	607	1,85%	282	197	-30,14%
	Penal	3.147	2.679	-14,87%	3.268	2.710	-17,07%	148	117	-20,95%
JDO. DE 1ª. INSTAN. E INSTRUCC. Nº. 7 DE VILANOVA I LA GELTRU	Civil	629	536	-14,79%	690	653	-5,36%	412	295	-28,40%
	Penal	2.342	2.024	-13,58%	2.270	2.084	-8,19%	242	182	-24,79%
JDO. DE 1ª. INSTAN. E INSTRUCC. Nº. 8 DE VILANOVA I LA GELTRU	Civil	615	492	-20,00%	490	561	14,49%	582	516	-11,34%
	Penal	2.267	2.385	5,21%	1.999	2.278	13,96%	562	669	19,04%
JDO. DE 1ª. INSTAN. E INSTRUCC. Nº. 9 DE VILANOVA I LA GELTRU	Civil	635	619	-2,52%	665	559	-15,94%	216	201	-6,94%
	Penal	2.497	2.247	-10,01%	2.566	2.281	-11,11%	169	135	-20,12%
TOTALES		5.551	5.049	-9,04%	5.549	5.301	-4,47%	4.069	3.749	-7,86%
		22.287	21.587	-3,14%	22.100	21.466	-2,87%	3.763	3.641	-3,24%

COMPARATIVA DE LAS MEDIAS DE ASUNTOS DE LOS JDOS. MIXTOS (PARTE CIVIL) 2013

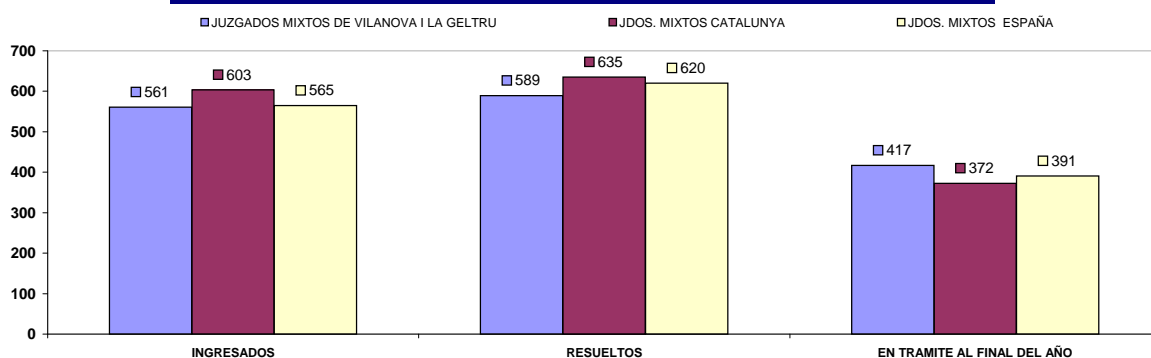

COMPARATIVA DE LAS MEDIAS DE ASUNTOS DE LOS JDOS. MIXTOS (PARTE PENAL) 2013

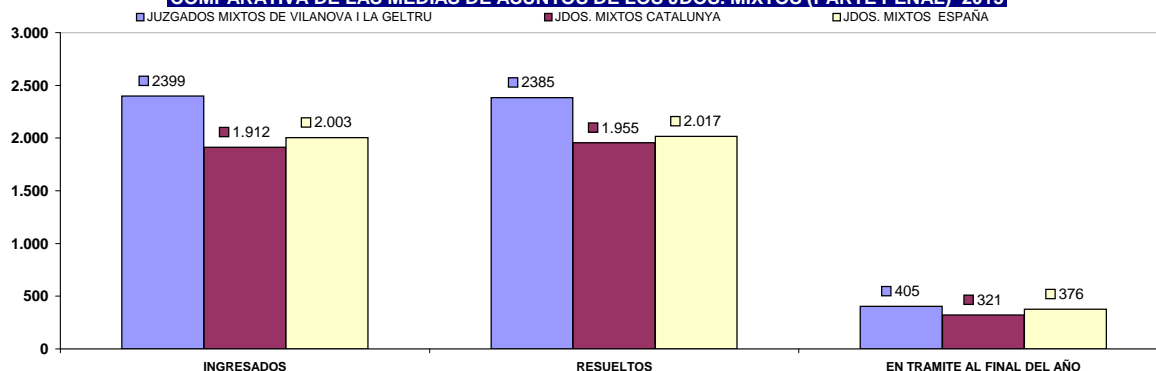

## b) Resoluciones dictadas por órgano.

NUMERO DE RESOLUCIONES DICTADAS POR ÓRGANO		SENTENCIAS			AUTOS			DECRETOS		
ÓRGANO		2012	2013	% EVOLUCIÓN	2012	2013	% EVOLUCIÓN	2012	2013	% EVOLUCIÓN
JDO. DE 1ª. INSTAN. E INSTRUC. Nº. 1 DE VILANOVA I LA GELTRU	Civil	173	165	-4,62%	197	168	-14,72%	293	237	-19,11%
	Penal	161	147	-8,70%	2.164	2.341	8,18%	0	0	0,00%
JDO. DE 1ª. INSTAN. E INSTRUC. Nº. 2 DE VILANOVA I LA GELTRU	Civil	190	135	-28,95%	164	124	-24,39%	307	369	20,20%
	Penal	133	156	17,29%	2.420	2.232	-7,77%	0	0	0,00%
JDO. DE 1ª. INSTAN. E INSTRUC. Nº. 3 DE VILANOVA I LA GELTRU	Civil	205	160	-21,95%	132	133	0,76%	359	351	-2,23%
	Penal	163	162	-0,61%	1.681	1.951	16,06%	0	0	0,00%
JDO. DE 1ª. INSTAN. E INSTRUC. Nº. 4 DE VILANOVA I LA GELTRU	Civil	202	155	-23,27%	131	114	-12,98%	332	285	-14,16%
	Penal	159	202	27,04%	1.738	1.566	-9,90%	0	0	0,00%
JDO. DE 1ª. INSTAN. E INSTRUC. Nº. 5 DE VILANOVA I LA GELTRU	Civil	167	192	14,97%	137	177	29,20%	297	422	42,09%
	Penal	187	170	-9,09%	2.185	1.745	-20,14%	38	57	50,00%
JDO. DE 1ª. INSTAN. E INSTRUC. Nº. 6 DE VILANOVA I LA GELTRU	Civil	134	135	0,75%	177	263	48,59%	361	319	-11,63%
	Penal	163	154	-5,52%	1.878	1.581	-15,81%	15	11	-26,67%
JDO. DE 1ª. INSTAN. E INSTRUC. Nº. 7 DE VILANOVA I LA GELTRU	Civil	181	183	1,10%	257	198	-22,96%	299	344	15,05%
	Penal	187	222	18,72%	1.909	1.591	-16,66%	88	165	87,50%
JDO. DE 1ª. INSTAN. E INSTRUC. Nº. 8 DE VILANOVA I LA GELTRU	Civil	133	141	6,02%	95	98	3,16%	331	334	0,91%
	Penal	159	248	55,97%	1.829	1.775	-2,95%	16	16	0,00%
JDO. DE 1ª. INSTAN. E INSTRUC. Nº. 9 DE VILANOVA I LA GELTRU	Civil	169	166	-1,78%	154	118	-23,38%	637	295	-53,69%
	Penal	217	163	-24,88%	1.930	1.768	-8,39%	0	0	0,00%
TOTALES	Civil	1.554	1.432	-7,85%	1.444	1.393	-3,53%	3.216	2.956	-8,08%
	Penal	1.529	1.624	6,21%	17.734	16.550	-6,68%	157	249	58,60%

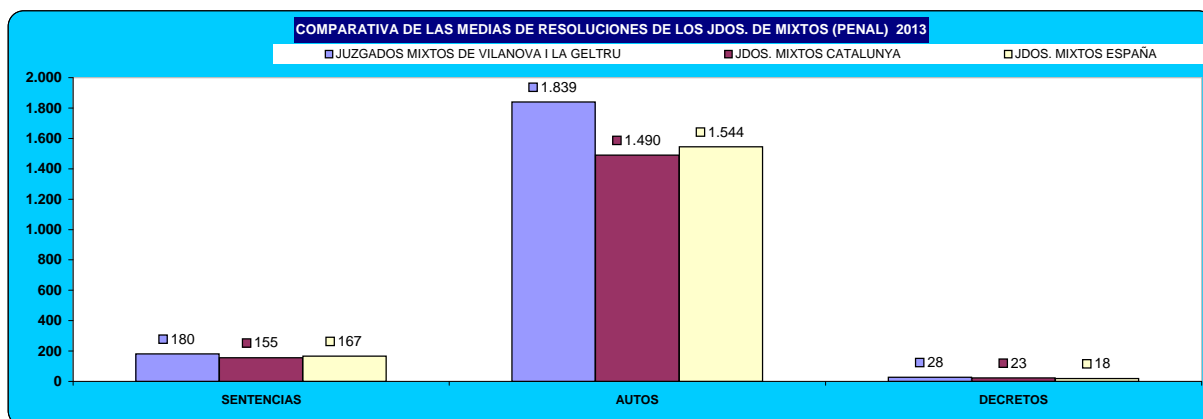
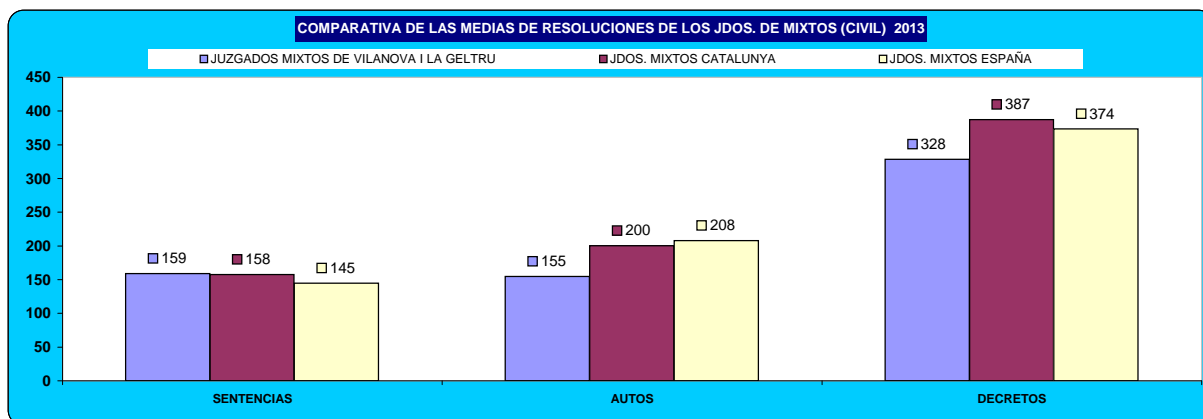

## c) Ejecuciones por órgano.

NUMERO DE EJECUTORIAS POR ÓRGANO		INGRESADAS			RESUELTAS			EN TRÁMITE AL FINAL DEL AÑO		
ÓRGANO		2012	2013	% EVOLUCIÓN	2012	2013	% EVOLUCIÓN	2012	2013	% EVOLUCIÓN
JDO. DE 1ª. INSTAN. E INSTRUCC. Nº. 1 DE VILANOVA I LA GELTRU	Civil	270	349	29,26%	139	291	109,35%	1.110	1.209	8,92%
	Penal	53	81	52,83%	50	45	-10,00%	118	154	30,51%
JDO. DE 1ª. INSTAN. E INSTRUCC. Nº. 2 DE VILANOVA I LA GELTRU	Civil	364	246	-32,42%	63	50	-20,63%	1.236	1.432	15,86%
	Penal	57	38	-33,33%	37	90	143,24%	97	45	-53,61%
JDO. DE 1ª. INSTAN. E INSTRUCC. Nº. 3 DE VILANOVA I LA GELTRU	Civil	214	269	25,70%	110	144	30,91%	1.189	1.129	-5,05%
	Penal	47	44	-6,38%	43	15	-65,12%	105	134	27,62%
JDO. DE 1ª. INSTAN. E INSTRUCC. Nº. 4 DE VILANOVA I LA GELTRU	Civil	283	267	-5,65%	78	68	-12,82%	1.226	1.120	-8,65%
	Penal	74	35	-52,70%	24	36	50,00%	210	42	-80,00%
JDO. DE 1ª. INSTAN. E INSTRUCC. Nº. 5 DE VILANOVA I LA GELTRU	Civil	271	324	19,56%	105	701	567,62%	1.230	877	-28,70%
	Penal	83	69	-16,87%	55	68	23,64%	119	120	0,84%
JDO. DE 1ª. INSTAN. E INSTRUCC. Nº. 6 DE VILANOVA I LA GELTRU	Civil	270	294	8,89%	201	360	79,10%	987	953	-3,44%
	Penal	48	47	-2,08%	24	29	20,83%	65	57	-12,31%
JDO. DE 1ª. INSTAN. E INSTRUCC. Nº. 7 DE VILANOVA I LA GELTRU	Civil	258	278	7,75%	82	82	0,00%	947	885	-6,55%
	Penal	91	87	-4,40%	50	48	-4,00%	136	175	28,68%
JDO. DE 1ª. INSTAN. E INSTRUCC. Nº. 8 DE VILANOVA I LA GELTRU	Civil	273	265	-2,93%	202	489	142,08%	882	868	-1,59%
	Penal	38	68	78,95%	46	30	-34,78%	40	78	95,00%
JDO. DE 1ª. INSTAN. E INSTRUCC. Nº. 9 DE VILANOVA I LA GELTRU	Civil	329	267	-18,84%	304	221	-27,30%	454	680	49,78%
	Penal	100	66	-34,00%	71	74	4,23%	59	51	-13,56%
TOTALES	Civil	2.532	2.559	1,07%	1.284	2.406	87,38%	9.261	9.153	-1,17%
	Penal	591	535	-9,48%	400	435	8,75%	949	856	-9,80%

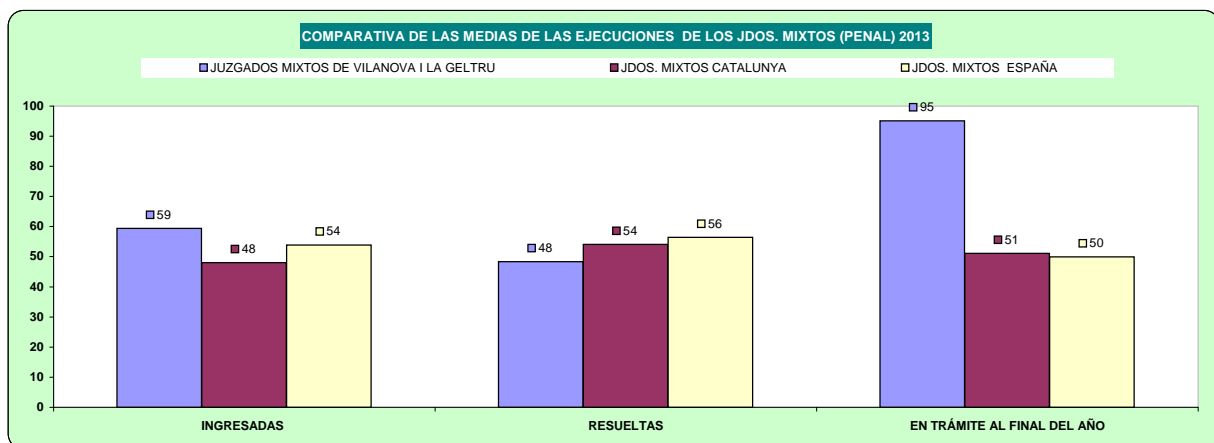
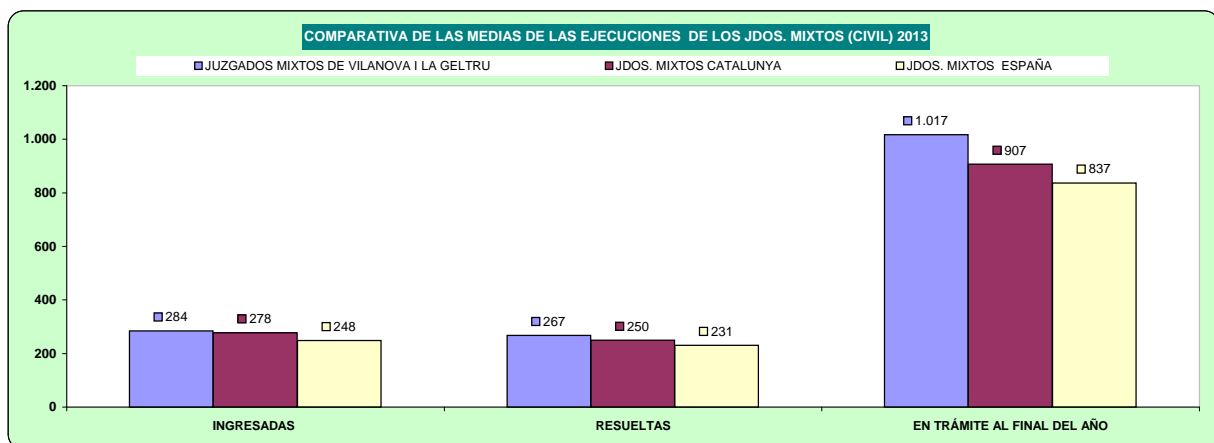

## d) Carga de trabajo en relación a los nuevos módulos aprobados por el CGPJ (13/9/2013)

ASUNTOS COMPUTABLES PARA EL MÓDULO		ASUNTOS INGRESADOS 2013 (MÓDULO)		MÓDULO DE INGRESO ESTABLECIDO POR CGPJ (13/9/2013)		% RESPECTO AL MÓDULO DE INGRESO	
ÓRGANO		A	B	Módulo Inferior	Módulo Máximo	Inferior	Máximo
JDO. DE 1ª. INSTAN. E INSTRUCC. Nº. 1 DE VILANOVA I LA GELTRÚ	Civil	923		477	571	93,50%	61,65%
	Penal	2.431		2.062	2.470	17,90%	-1,58%
JDO. DE 1ª. INSTAN. E INSTRUCC. Nº. 2 DE VILANOVA I LA GELTRÚ	Civil	815		477	571	70,86%	42,73%
	Penal	2.336		2.062	2.470	13,29%	-5,43%
JDO. DE 1ª. INSTAN. E INSTRUCC. Nº. 3 DE VILANOVA I LA GELTRÚ	Civil	813		477	571	70,44%	42,38%
	Penal	2.703		2.062	2.470	31,09%	9,43%
JDO. DE 1ª. INSTAN. E INSTRUCC. Nº. 4 DE VILANOVA I LA GELTRÚ	Civil	847		477	571	77,57%	48,34%
	Penal	2.440		2.062	2.470	18,33%	-1,21%
JDO. DE 1ª. INSTAN. E INSTRUCC. Nº. 5 DE VILANOVA I LA GELTRÚ	Civil (*)	937		477	571	96,44%	64,10%
	Penal(*)	2.223		2.062	2.470	7,81%	-10,00%
JDO. DE 1ª. INSTAN. E INSTRUCC. Nº. 6 DE VILANOVA I LA GELTRÚ	Civil	766		477	571	60,59%	34,15%
	Penal	3.296		2.062	2.470	59,84%	33,44%
JDO. DE 1ª. INSTAN. E INSTRUCC. Nº. 7 DE VILANOVA I LA GELTRÚ	Civil	814		477	571	70,65%	42,56%
	Penal	2.024		2.062	2.470	-1,84%	-18,06%
JDO. DE 1ª. INSTAN. E INSTRUCC. Nº. 8 DE VILANOVA I LA GELTRÚ	Civil	757		477	571	58,70%	32,57%
	Penal	2.328		2.062	2.470	12,90%	-5,75%
JDO. DE 1ª. INSTAN. E INSTRUCC. Nº. 9 DE VILANOVA I LA GELTRÚ	Civil	886		477	571	85,74%	55,17%
	Penal	2.247		2.062	2.470	8,97%	-9,03%

(\*) En el módulo de asuntos ingresados penal, se han sumado los asuntos de violencia doméstica

## e) Duración estimada de los asuntos en los órganos judiciales (calculada en meses).

DURACIÓN ESTIMADA DE LOS ASUNTOS EN LOS ÓRGANOS JUDICIALES (EN MESES)			
ÓRGANO		2012	2013
JDO. DE 1ª. INSTAN. E INSTRUCC. Nº. 1 DE VILANOVA I LA GELTRÚ	Civil	4,4	5,9
	Penal	3,0	2,1
JDO. DE 1ª. INSTAN. E INSTRUCC. Nº. 2 DE VILANOVA I LA GELTRÚ	Civil	13,0	13,0
	Penal	1,9	1,6
JDO. DE 1ª. INSTAN. E INSTRUCC. Nº. 3 DE VILANOVA I LA GELTRÚ	Civil	12,1	13,1
	Penal	3,0	3,0
JDO. DE 1ª. INSTAN. E INSTRUCC. Nº. 4 DE VILANOVA I LA GELTRÚ	Civil	10,5	12,1
	Penal	3,0	3,9
JDO. DE 1ª. INSTAN. E INSTRUCC. Nº. 5 DE VILANOVA I LA GELTRÚ	Civil	5,7	4,4
	Penal	1,4	1,1
JDO. DE 1ª. INSTAN. E INSTRUCC. Nº. 6 DE VILANOVA I LA GELTRÚ	Civil	5,2	3,6
	Penal	0,5	0,5
JDO. DE 1ª. INSTAN. E INSTRUCC. Nº. 7 DE VILANOVA I LA GELTRÚ	Civil	6,6	5,0
	Penal	1,2	1,0
JDO. DE 1ª. INSTAN. E INSTRUCC. Nº. 8 DE VILANOVA I LA GELTRÚ	Civil	13,1	10,1
	Penal	3,1	3,2
JDO. DE 1ª. INSTAN. E INSTRUCC. Nº. 9 DE VILANOVA I LA GELTRÚ	Civil	3,6	4,0
	Penal	0,7	0,7

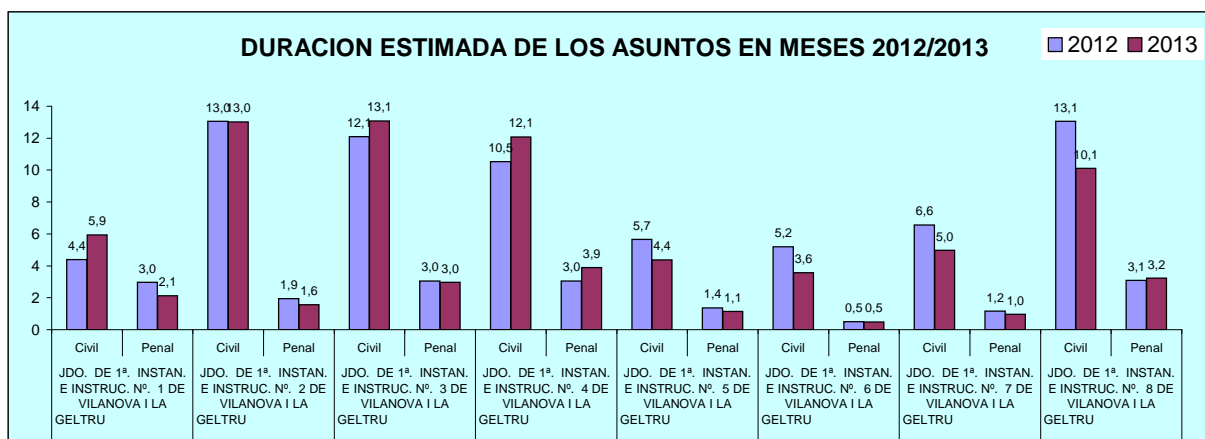

## B) ASUNTOS DE VIOLENCIA DOMÉSTICA

### a) Asuntos por órgano.

NUMERO ASUNTOS POR ÓRGANO		INGRESADOS			RESUELTOS			EN TRAMITE AL FINAL DEL AÑO		
ÓRGANO		2012	2013	% EVOLUCIÓN	2012	2013	% EVOLUCIÓN	2012	2013	% EVOLUCIÓN
JDO. DE 1ª. INSTAN. E INSTRUCC. Nº. 6 DE VILANOVA I LA GELTRÚ	Civil	41	34	-17,07%	51	31	-39,22%	20	23	15,00%
	Penal	617	576	-6,65%	617	614	-0,49%	34	37	8,82%

### b) Resoluciones dictadas por órgano.

NUMERO DE RESOLUCIONES DICTADAS POR ÓRGANO		SENTENCIAS			AUTOS			DECRETOS		
ÓRGANO		2012	2013	% EVOLUCIÓN	2012	2013	% EVOLUCIÓN	2012	2013	% EVOLUCIÓN
JDO. DE 1ª. INSTAN. E INSTRUCC. Nº. 6 DE VILANOVA I LA GELTRÚ	Civil	23	20	-13,04%	17	7	-58,82%	12	5	-58,33%
	Penal	78	80	2,56%	246	332	34,96%	8	12	50,00%

### c) Ejecuciones por órgano.

NUMERO DE EJECUTORIAS POR ÓRGANO		INGRESADAS			RESUELTAS			EN TRÁMITE AL FINAL DEL AÑO		
ÓRGANO		2012	2013	% EVOLUCIÓN	2012	2013	% EVOLUCIÓN	2012	2013	% EVOLUCIÓN
JDO. DE 1ª. INSTAN. E INSTRUCC. Nº. 6 DE VILANOVA I LA GELTRÚ	Civil	6	16	166,67%	1	6	500,00%	30	33	10,00%
	Penal	16	22	37,50%	14	26	85,71%	28	24	-14,29%

### d) Duración estimada de los asuntos en los órganos judiciales (calculada en meses).

DURACIÓN ESTIMADA DE LOS ASUNTOS EN LOS ÓRGANOS JUDICIALES (EN MESES)			
ÓRGANO		2012	2013
JDO. DE 1ª. INSTAN. E INSTRUCC. Nº. 6 DE VILANOVA I LA GELTRÚ	Civil	4,3	8,2
	Penal	0,6	0,7

